



Správa Krkonošského národního parku

Dobrovského 3, 543 01 Vrchlabí

IČ: 00088455, DIČ: CZ00088455

tel.: (+420) 499 456 111, fax: (+420) 499 422 095
e-mail: podatelna@knap.cz, www.knap.cz

Dodavatel:

Kincl Zbyněk Ing.

Hořejší Vrchlabí 384

Vrchlabí 54302

IČ: 74822128

Objednávka k rámcové dohodě č. OBJR-38-881/2023

Předmět objednávky:

Na základě rámcové dohody SMLDEU-38-65/2020 u Vás objednáme frézování vybraných pařezů a náběhů na lokalitě Dvoračky s následným odvozem hmoty na deponie.

Lokalita: Dvoračky

Počet pařezů: 13 pařezů listaných stromů do 0,25 m²

40 pařezů jehličnanů do 3,0 m²

21 pařezů jehličnanů nad 3,0 m²

Termín: 10.8.2023 - 30.9.2023

Projekt: Obnovný management krkonošských luk, OPŽP
(CZ.05.4.27/0.0/0.0/19_120/0010296)

Popis dílčí zakázky:

Předmětem této dílčí objednávky z rámcové dohody č. SMLDEU-38-65-2020 je frézování vybraných pařezů a jejich náběhů frézou na pařezy na lokalitě Dvoračky a odvoz odfrézované dřevní hmoty na deponie zajišťované zhotovitelem.

Postup frézování:

Nejprve proběhne odfrézování pařezu a kořenových náběhů s následným vyhrabáním co největšího podílu odfrézované dřevní hmoty, nakypřená zemina bude použita pro zarovnání terénu. Na místě frézování zůstane co nejmenší podíl odfrézované dřevní hmoty promísené se zeminou. Odfrézování bude provedeno 15 cm pod úroveň terénu, včetně vyčnívajících kořenových náběhů. Úroveň terénu se rozumí povrch okolního terénu mimo terén vyzvednutý kořeny. Odfrézovaná dřevní hmota bude odvezena na deponie, které budou dohodnuty a odsouhlaseny zadavatelem předem. Odfrézovaná hmota bude částečně převážena po nezpevněných površích, zpravidla lučních porostech, které nesmí být poškozeny.

Přílohy:

Příloha č.1 - Kalkulace

Příloha č.2 - Seznam pařezů

Příloha č.3 - Ortofoto lokality





Správa Krkonošského národního parku

Dobrovského 3, 543 01 Vrchlabí

IČ: 00088455, DIČ: CZ00088455

tel.: (+420) 499 456 111, fax: (+420) 499 422 095

e-mail: podatelna@krap.cz, www.krap.cz

Datum plnění od: 10.8.2023

Datum plnění do: 30.9.2023

Předběžná cena: 308 946,00 Kč bez DPH

Příjemce (útvary): odd. ochrany přírody

Kontaktní osoba: [REDACTED]

Příkazce operace: [REDACTED]

Datum a podpis: 10.8.23 [REDACTED]

Správce rozpočtu: [REDACTED]

Datum a podpis: 10.8.23 [REDACTED]

Objednávka je vyhotovena 2x - 1x pro odběratele, 1x pro dodavatele.

Na fakturu uveďte výše uvedené číslo objednávky a projektu, jinak nebude uhrazena.

Elektronické faktury zasílejte na adresu faktury@krap.cz.





Správa Krkonošského národního parku

Dobrovského 3, 543 01 Vrchlabí
IČ: 00088455, DIČ: CZ00088455

tel.: (+420) 499 456 111, fax: (+420) 499 422 095
e-mail: podatelna@knap.cz, www.knap.cz

Specifikace předmětu objednávky:

V případě, že bude dodavatel v prodlení s termínem plnění, zavazuje se uhradit objednateli smluvní pokutu ve výši 0,05 % z ceny plnění za každý den prodlení. Tím však jeho povinnost plnit ve sjednaném rozsahu není dotčena. Dobu plnění je možné upravit dohodou smluvních stran, pokud nastanou okolnosti vylučující plnění ve sjednaném termínu. V případě prodlení kupujícího s placením faktury uhradí kupující prodávajícímu smluvní pokutu ve výši 0,05 % z nezaplacené částky každý den.

Pokud bude dodavatel v prodlení s plněním nebo bude mít opakovaně vady, je objednatel oprávněn odstoupit od této objednávky ihned ke dni doručení odstoupení dodavateli.

Změny této objednávky mohou být pouze písemně odsouhlasené oběma stranami.

Dodavatel souhlasí se zveřejněním této objednávky v registru smluv, je-li výše objednávky vyšší než 50 tisíc Kč bez DPH.

V Vrchlabí dne 10.8.2023

Souhlasím. Za dodavatele:

Kincl Zbyněk Ing.
Hořejší Vrchlabí 384
Vrchlabí 54302
IČ: 74822128

Jméno a příjmení podepisujícího, pozice:

Podp

Ing. Zbyněk Kincl
Hořejší Vrchlabí 384, 543 02 Vrchlabí
IČ: 748 22 128



Příloha č. 1 - kalkulace

lokality	počet pařezů	typ dřeviny	kategorie pařezů vč. náběhů	Vysoutěžená cena za odfrézování* jednoho pařezu vč. náběhů dané kategorie Kč bez DPH	Nabízená cena za uvedený počet pařezů Kč bez DPH
Dvoračky	13	listnatý strom	do 0,25 m ²	312,00	4 056,00
	40	jehličnan	do 3,0 m ²	3 690,00	147 600,00
	21	jehličnan	nad 3,0 m ²	7 490,00	157 290,00
Celkem	74				308 946,00

Nabízená cena za dílčí objednávku v rozsahu uvedeném v kalkulaci s přihlédnutím ke všem smluvním ujednáním.		
bez DPH	DPH 21%	včetně DPH
308 946,00	64 878,66	373 824,66

*Cenou za odfrézování se rozumí celková cena, která zahrnuje všechny nezbytné úkony k odstranění pařezu tj. dopravu na místo, frézování pařezů, nakládku a odvoz odfrézované dřevní hmoty na deponie zhotovitele do vzdálenosti 20 km a zarovnání terénu.

Příloha č.2 - seznam pařezů

č. pařezu	výměra k odfrézování (m ²)*
26	4,4
27	3,2
28	3,7
29	2,2
30	3,5 + 1,0 + 2,3 + 1,1
31	3,6
32	1,6 + 1,8
33	3,6 + 1,4
34	3,4
35	3,5
36	4,3
37	2,7
38	2,8
39	1,6 + 1,5
40	2,7 + 3,3 + 1,2
41	4,6
42	3,6
43	2,1
44	4,1
45	1,2 + 0,9 + 0,4 + 1,9 + 1,7
46	3,8
47	1,3
48	3,3 + 3,2 + 2,8 + 0,8 + 0,9 + 2,6
49	3,5
50	1,6
51	1,7
52	4,8
53	0,4
54	0,2
55	1,1
56	13 x 0,2
57	0,6
58	5,6
59	2,6
60	2,4
61	0,5
62	0,5
63	2,5
64	3,4
65	2,6
66	0,7
67	0,5
68	3,2
69	2,5
70	1,9

*čísla oddělená znaménkem "+" značí jednotlivé pařezy

Příloha č. 3 – ortofoto lokality

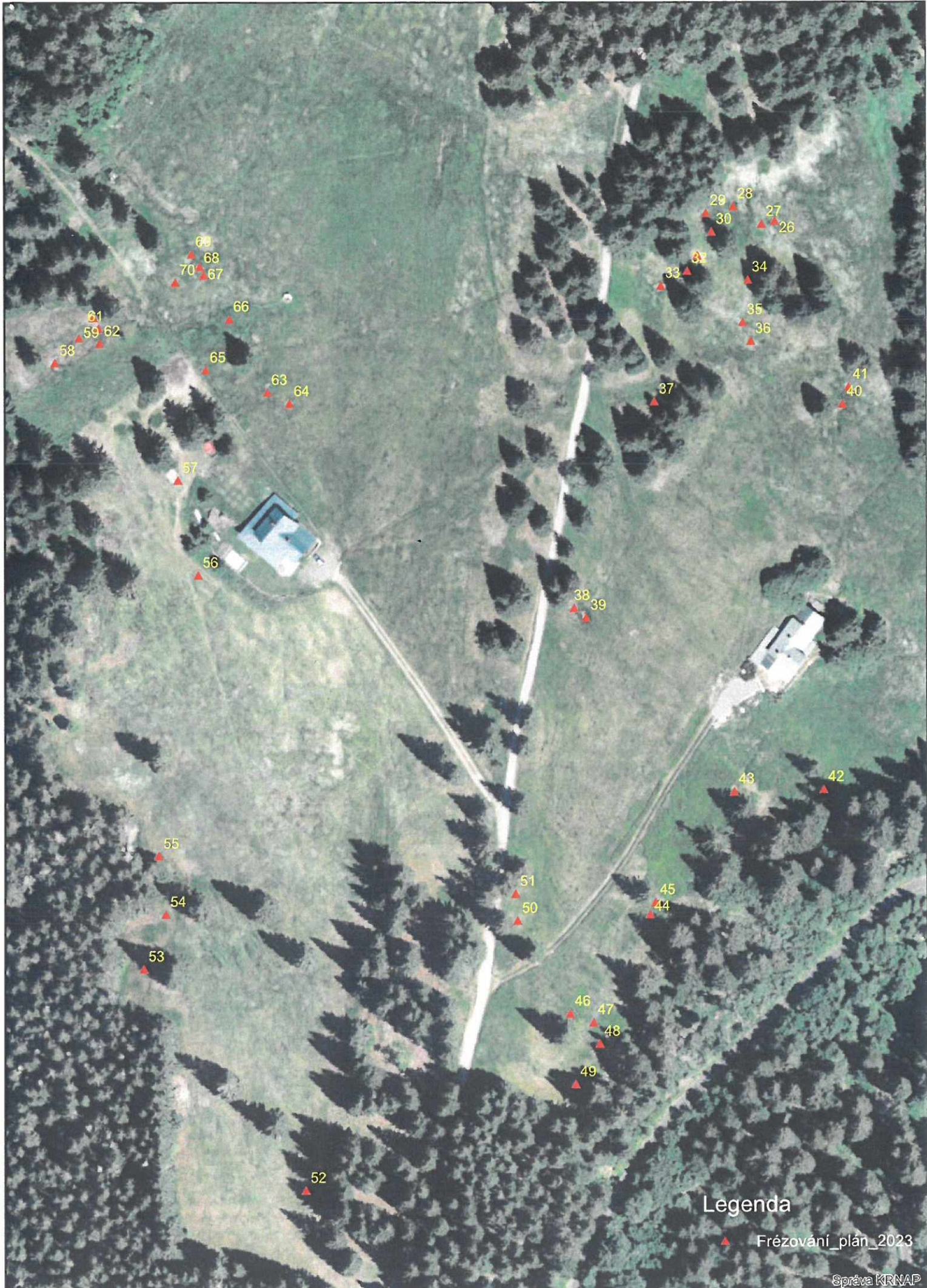

Legenda

▲ Frézování_plán_2023