



Dodatek č. 002

ke smlouvě o dodávce tepelné energie č. 69904239_1

Dodavatel:

ČEZ, a. s., se sídlem Duhová 2/1444, Praha 4, PSČ 140 53, je zapsán v obchodním rejstříku vedeném Městským soudem v Praze, spis. zn. B 1581.

Realizuje organizační jednotka ČEZ, a. s.: Elektrárny Poříčí, Hodonín, provoz Teplárna Dvůr Králové nad Labem, ulice 28. října 1965, 544 13 Dvůr Králové nad Labem

Číslo licence dle rozhodnutí Energetického regulačního úřadu: 320100150

IČO: 45274649

DIČ: CZ45274649

Bankovní spojení: 19-0002808601/0100

ID datové schránky: yqkcds6

Osoby oprávněné k podpisu smlouvy:



(dále jen „dodavatel“)

Odběratel:

Město Dvůr Králové nad Labem, se sídlem náměstí T. G. Masaryka 38, Dvůr Králové nad Labem, PSČ 544 01.

Zákaznické číslo: 

IČO: 00277819

DIČ: CZ00277819

Bankovní spojení: 29330601/0100

Osoby oprávněné k podpisu smlouvy:



(dále jen „odběratel“)

I. Úvodní ustanovení

Smluvní strany uzavřely dne 30. 7. 2013 smlouvu o dodávce tepelné energie č. 69904239_1, ve znění dodatku č. 001 ze dne 22. 11. 2022 (dále též jen „Smlouva“). Smluvní strany se dohodly na tomto dodatku, kterým se mění níže uvedená ustanovení Smlouvy:

II. Předmět dodatku

1. V Článku 4, se ruší text bodu 4.2 v celém rozsahu a nahrazuje se tímto novým zněním:

4.2 Konkrétní místo předání tepelné energie je uvedeno v příloze č. 2 této smlouvy – „Pasport odběrného místa“ č.:

100235235

100235241

100235242

100235243

100235244

100235254

100235256

100235257

100235258

100235259

100235264

100235267

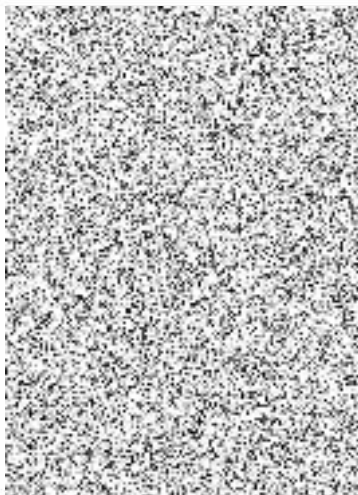

100235268
100235269
100235270
100235278
100235280
100235305
100235306

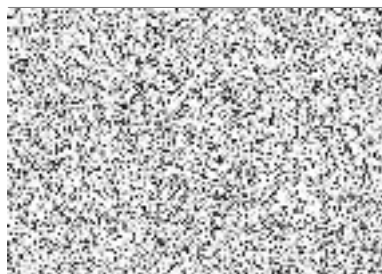

2. Příloha č. 2 Pasport odběrného místa ze dne 30. 7. 2013 pro OM č. 100235260, 100235261, 100235262, 100235281, 100235282 a 100235283 pozbývá platnosti a účinnosti k 31. 8. 2023.
3. Příloha č. 3 Odběrový diagram ze dne 30. 7. 2013 pro OM č. 100235260, 100235261, 100235262, 100235281, 100235282 a 100235283 pozbývá platnosti a účinnosti k 31. 8. 2023.
4. Ostatní ustanovení Smlouvy zůstávají beze změny.

III. Závěrečná ustanovení

1. Smluvní strany berou na vědomí, že tento dodatek bude uveřejněn v registru smluv podle zákona č. 340/2015 Sb., o zvláštních podmínkách účinnosti některých smluv, uveřejňování těchto smluv a o registru smluv (zákon o registru smluv), ve znění pozdějších předpisů.
Pro účely uveřejnění v registru smluv smluvní strany navzájem prohlašují, že tento dodatek neobsahuje obchodní tajemství.
Smluvní strany se zavazují, že před uveřejněním dodatku si vzájemně písemně odsouhlasí rozsah anonymizace dodatku v souladu se zákonem o registru smluv. Společnost ČEZ, a. s., zašle tento dodatek správci registru smluv k uveřejnění prostřednictvím registru smluv bez zbytečného odkladu, nejpozději však do 30 dnů od uzavření dodatku.
2. Tento dodatek nabývá platnosti dnem podpisu oběma smluvními stranami, účinnosti nabývá dnem 1. 9. 2023 a to za předpokladu, že smlouva byla zveřejněna v registru smluv v souladu se zákonem o registru smluv.
3. Tento dodatek, na jehož celém obsahu se smluvní strany dohodly, je vyhotoven ve dvou stejnopisech, z nichž každý má platnost originálu, každá smluvní strana obdrží po jednom vyhotovení.
4. Tento dodatek po jeho uzavření tvoří nedílnou součást Smlouvy.

Dodavatel:
V Praze
Dne: 26. 6. 2023



CEZ, a. s.



CEZ, a. s.

Odběratel:

V DVŮR KRÁLOVÉ N/L
Dne: 18. 8. 2023



Město Dvůr Králové nad Labem

