





HZSAX00JFQTU

SMLOUVA O DÍLO Č. HSAA-6111-8/PRVZ-2023

uzavřená podle § 2586 a násl. zákona č. 89/2012 Sb., občanského zákoníku,
ve znění pozdějších předpisů (dále jen „občanského zákoníku“)
(dále jen „smlouva“)



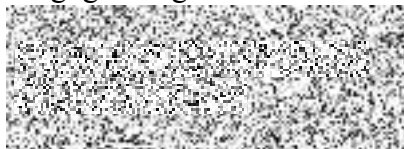

Článek I. Smluvní strany

Česká republika – Hasičský záchranný sbor hlavního města Prahy

Sídlo: Sokolská 62, 121 24 Praha 2
IČO: 70886288
DIČ: není plátcem DPH
Bankovní spojení: Česká národní banka, Na Příkopě 864/28, Praha 1
Číslo účtu: 8107881/0710
Datová schránka: jm9aa6j
Zastoupená: brig. gen. Ing. Luděkem Prudilem – ředitelem
Kontaktní osoba: 
E-mail: 
Telefon: 
(dále jen „objednatel“)

a

Martin Horňák

Sídlo: U Potoka 1349/8, 769 01 Holešov
IČO: 01036173
DIČ: CZ8309244394
Bankovní spojení: Fio banka, a.s.
Číslo účtu: 2401586371/2010
Datová schránka: 6i7v5ax
Zastoupená: 
Kontaktní osoba: 
E-mail: 
Telefon: 
zapsán v živnostenském rejstříku vedeným Městským úřadem v Holešově
(dále jen „zhotovitel“)
Společně též jako „smluvní strany“.

Článek II.

Předmět smlouvy

1. Předmětem této smlouvy je závazek zhotovitele provést na svůj náklad a nebezpečí pro objednatele dílo specifikované v odst. 2 tohoto článku (dále jen „dílo“) a rovněž závazek objednatele dílo převzít a zaplatit.

2. Specifikace díla:

pravidelný servis koncových prvků 204 ks jednotného systému varování a vyznamnění (dále jen „JSVV“) v letech 2024 - 2026 (dle přílohy č. 3 - Technická specifikace a přílohy č. 2 - Seznam sirén) a jejich elektro revize dle československé státní normy (dále jen „ČSN“) č. 331500 v roce 2026 (dále jen „dílo“).

3. Podkladem pro uzavření této smlouvy je nabídka zhotovitele ze dne 11. 07. 2023, která byla na základě zadávacího řízení zveřejněného pod spisovou značkou HSAA-6111/PRVZ-2023 a systémovým číslem N006/23/V00017963 v Národním elektronickém nástroji (NEN) vybrána jako nejvhodnější.

Článek III.

Způsob a termín zhotovení díla, místo plnění

1. Zhotovitel je při zhotovení díla povinen postupovat s potřebnou péčí v ujednaném čase, podle svých nejlepších znalostí a schopností, přičemž je při své činnosti povinen chránit zájmy a dobré jméno objednatele a postupovat v souladu s jeho pokyny a obstarávat vše, co je k provedení díla potřeba. V případě nevhodných pokynů objednatele je zhotovitel povinen na nevhodnost těchto pokynů objednatele písemně upozornit, v opačném případě nese zhotovitel zejména odpovědnost za vady a za škodu, které v důsledku nevhodných pokynů objednatele vzniknou.
2. Zhotovitel je povinen při provádění díla dodržovat veškeré platné ČSN, bezpečnostní a požární předpisy, zákony a prováděcí vyhlášky týkající se jeho činnosti pro objednatele.
3. Předání řádně zhotoveného díla bude probíhat formou jednotlivých servisních prací v rozsahu dle článku II. odst. 2, v termínu od 1. 1. 2024 do 30. 11. 2026. Provedení servisních prací v rozsahu dle přílohy č. 2 bude uvedeno v servisních protokolech, které budou zhotovitelem předávány objednavateli pro evidenci a kontrolu provádění díla ke každému jednotlivému koncovému prvku JSVV. Nedílnou součástí těchto protokolů bude fotodokumentace každého jednotlivého odběrného místa, která bude obsahovat fotografie elektroměru, jističe, přijímače a sirény. Servisní protokoly budou předány či zaslány objednateli v elektronické podobě prostřednictvím kontaktních osob.
4. Objednatel požaduje, aby provedení díla probíhalo ve dvou etapách v rámci kalendářního roku, tj. I. etapa vždy nejpozději do 31. 5. a II. etapa vždy nejpozději do 30. 11. příslušného roku.
5. V případě zjištění závady na zařízení bude zhotovitel do 7 kalendářních dnů informovat objednatele o předpokládané ceně opravy.
6. Místem plnění díla jsou místa určení všech rotačních sirén JSVV, která se nacházejí na území hlavního města Prahy a jsou uvedeny v příloze č. 2 - Seznam sirén.
7. O zhotovení, předání a převzetí konečné části díla – elektro revize, a odstranění veškerých případných vad a/nebo nedodělků zjištěných při převzetí díla smluvní strany sepíše závěrečný předávací protokol, který bude obsahovat soupis všech dílčích předávacích protokolů – revizních zpráv. Elektro revize bude zhotovitelem prováděna v období od 01. 01. 2026 do 30. 11. 2026.

Článek IV.

Vlastnické právo k předmětu díla a nebezpečí škody na něm

1. Nebezpečí škody na zhotovovaném díle a vlastnické právo k němu přejde na objednatele okamžikem převzetí řádně provedeného díla bez vad a nedodělků objednatelem, tj. potvrzením předávacího protokolu.

Článek V.

Kupní cena a platební podmínky

1. Smluvní strany se dohodly, že za dílo řádně zhotovené a předané podle této smlouvy objednatel zaplatí zhotoviteli cenu díla v maximální výši **591 600,- Kč bez DPH** (slovy: pět set devadesát jedna tisíc šest set korun českých) jako cena nejvýše přípustná, tj. **715 836,00 Kč s DPH** (slovy: sedm set patnáct tisíc osm set třicet šest korun českých), při sazbě DPH ve výši 21 %, přičemž sazba DPH bude v případě její změny stanovena v souladu s platnými právními předpisy. DPH 21 % činí částku 124 236,- Kč.
2. Jednotkové ceny předmětu plnění:

Název	Cena za dílo / servis 1ks konečného prvku JSVV bez DPH 21 % (Kč)	Počet ks	Cena celkem za dílo bez DPH (Kč)
Roční servis v roce 2024	800,00	204	163 200,00
Roční servis v roce 2025	800,00	204	163 200,00
Roční servis v roce 2026	800,00	204	163 200,00
Elektro revize v roce 2026	500,00	204	102 000,00

3. Tato sjednaná cena díla je konečná a zahrnuje zejména veškeré výlohy, výdaje a náklady vzniklé zhotoviteli v souvislosti se zhotovením a předáním díla.
4. Cena bude zaplacená na základě dílčích faktur vystavených zhotovitelem po řádném zhotovení a předání dílčích plnění a jejich převzetí objednatelem. Faktura vystavená zhotovitelem musí obsahovat náležitosti dle zákona č. 235/2004 Sb., o dani z přidaného hodnoty, ve znění pozdějších předpisů (dále jen „zákon o DPH“), § 435 zákona č. 89/2012 Sb., občanský zákoník, ve znění pozdějších předpisů (dále jen „občanský zákoník“), **evidenční číslo smlouvy objednatele HSAA-6111-8/PRVZ-2023, systémové číslo NEN N006/23/V00017963** a dále vyčíslení zvlášť cenu díla bez DPH, zvlášť DPH a celkovou cenu díla včetně DPH.
5. Faktury je možné objednateli zasílat:
 - a) v elektronické podobě do datové schránky IDDS: jm9aa6j nebo na níže uvedenou e-mailovou adresu, ve formátech: formát ISDOCx, UBL 2.1 ISO/IEC 19845:2015, UN/CEFACT CII, formát PDF/A nebo PDF.
 - b) v listinné podobě prostřednictvím podatelny v sídle objednatele.
6. E-mailová adresa objednatele pro příjem faktur(y) v elektronické podobě dle odst. 5, písm. a) tohoto článku je: epodatelna@aak.izscr.cz. E-mailová adresa zhotovitele pro odeslání faktur(y) v elektronické podobě je: . Zhotovitel bere na vědomí, že faktura bez zaručeného elektronického podpisu zasláná z jiné e-mailové adresy než výše uvedené, bude objednatelem vrácena.
7. Smluvní strany se dohodly na lhůtě splatnosti faktury v délce třiceti (30) kalendářních dnů ode dne doručení faktury zhotoviteli na kontaktní adresu objednatele. V případě pochybností se má za to, že dnem doručení se rozumí třetí den ode dne odeslání faktury.
8. Cena díla se považuje za uhrazenou okamžikem odepsání fakturované ceny díla z bankovního účtu objednatele. Pokud objednatel uplatní nárok na odstranění vady díla ve lhůtě splatnosti faktury, není objednatel povinen až do odstranění vady díla uhradit cenu díla. Okamžikem odstranění vady díla začne běžet nová lhůta splatnosti faktury v délce třiceti (30) kalendářních dnů.

9. Objednatel nebude poskytovat zhotoviteli jakékoliv zálohy na úhradu ceny díla nebo jeho části.
10. Objednatel je oprávněn před uplynutím lhůty splatnosti faktury vrátit bez zaplacení fakturu, která neobsahuje náležitosti stanovené touto smlouvou nebo budou-li tyto údaje uvedeny chybně. Zhotovitel je povinen podle povahy nesprávnosti fakturu opravit nebo nově vyhotovit. V takovém případě není objednatel v prodlení se zaplacením ceny díla. Okamžikem doručení náležitě doplněné či opravené faktury začne běžet nová lhůta splatnosti faktury v délce třiceti (30) kalendářních dnů.

Článek VI.

Povinnost mlčenlivosti

1. Zhotovitel se zavazuje zachovávat ve vztahu ke třetím osobám mlčenlivost o informacích, které při plnění této smlouvy získá od objednatele nebo o objednateli či jeho zaměstnancích a spolupracovnících a nesmí je zpřístupnit bez písemného souhlasu objednatele žádné třetí osobě ani je použít v rozporu s účelem této smlouvy, ledaže se jedná
 - a) o informace, které jsou veřejně přístupné, nebo
 - b) o případ, kdy je zpřístupnění informace vyžadováno zákonem nebo závazným rozhodnutím oprávněného orgánu.
2. Zhotovitel je povinen zavázat povinností mlčenlivosti dle odst. 1 tohoto článku všechny osoby, které se budou podílet na provádění díla pro objednatele na základě této smlouvy.
3. Za porušení povinnosti mlčenlivosti osobami, které se budou podílet na zhotovení díla dle této smlouvy, odpovídá zhotovitel, jako by povinnost porušil sám.
4. Povinnost mlčenlivosti trvá i po skončení účinnosti této smlouvy.
5. Veškerá komunikace mezi smluvními stranami bude probíhat prostřednictvím osob oprávněných jednat jménem smluvních stran, kontaktních osob, popř. jimi pověřených pracovníků.

Článek VII.

Smluvní pokuty a odstoupení od smlouvy

1. V případě nedodržení termínu zhotovení a předání řádně zhotoveného díla podle čl. III. této smlouvy ze strany zhotovitele, v případě nepřevzetí díla ze strany objednatele z důvodů vad díla nebo v případě prodlení zhotovitele s odstraněním vad díla je zhotovitel povinen uhradit objednateli smluvní pokutu ve výši 0,2 % z celkové roční ceny díla včetně DPH za každý, byť i započatý kalendářní den prodlení.
2. Jestliže zhotovitel poruší jakoukoli povinnost podle čl. VI. této smlouvy, zavazuje se zhotovitel uhradit objednateli smluvní pokutu ve výši 1 000 Kč (slovy: jeden tisíc korun českých) za každé jednotlivé porušení povinnosti.
3. Objednatel je povinen zaplatit zhotoviteli za prodlení s úhradou faktury po sjednané lhůtě splatnosti zákonný úrok z prodlení za každý, byť i započatý, den prodlení.
4. Smluvní pokuta a úrok z prodlení jsou splatné do čtrnácti (14) kalendářních dnů ode dne jejich uplatnění.
5. Zaplacením smluvní pokuty a úroku z prodlení není dotčen nárok smluvních stran na náhradu škody nebo odškodnění v plném rozsahu ani povinnost zhotovitele řádně dokončit dílo.
6. Za podstatné porušení této smlouvy zhotovitelem, které zakládá právo objednatele na odstoupení od této smlouvy, se považuje zejména

- a) prodlení zhotovitele se zhotovením a předáním řádně zhotoveného díla o více než sedm (7) kalendářních dnů;
 - b) neodstranění vad díla;
 - c) porušení jakékoli povinnosti zhotovitele podle čl. VI. této smlouvy;
 - d) postup zhotovitele při zhotovení díla v rozporu s pokyny objednatele;
 - e) nezhotovení díla v požadovaném množství, jakosti a provedení dle této smlouvy;
 - f) pokud skutečnosti čestně prohlášené v příloze č. 1 této smlouvy neodpovídají aktuálnímu stavu při plnění smlouvy.
7. Objednatel je dále oprávněn od této smlouvy odstoupit v případě, že
- a) vůči majetku zhotovitele probíhá insolvenční řízení, v němž bylo vydáno rozhodnutí o úpadku, pokud to právní předpisy umožňují;
 - b) insolvenční návrh na zhotovitele byl zamítnut proto, že majetek zhotovitele nepostačuje k úhradě nákladů insolvenčního řízení;
 - c) zhotovitel vstoupí do likvidace;
 - d) uvedený účet v čl. I smlouvy není veden v registru plátců DPH;
 - e) dodavatel či poddodavatel podléhá mezinárodním sankcím ve smyslu nařízení Rady (EU) 2022/576 ze dne 8. dubna 2022, které mění nařízení (EU) č. 833/2014 o omezujících opatřeních vzhledem k činnostem Ruska destabilizující situaci na Ukrajině (dále jen „nařízení Rady (EU)“).
8. Zhotovitel je oprávněn od smlouvy odstoupit v případě, že objednatel bude v prodlení s úhradou svých peněžitých závazků vyplývajících z této smlouvy po dobu delší než šedesát (60) kalendářních dnů.
- Objednatel je oprávněn vypovědět tuto smlouvu kdykoliv s třicetidenní (30) výpovědní lhůtou, která počíná běžet prvním dnem následujícím po doručení výpovědi. V takovém případě je zhotovitel povinen učinit již jen takové úkony, bez nichž by mohly být zájmy objednatele vážně ohroženy.
9. Účinky každého odstoupení od smlouvy nastávají okamžikem doručení písemného projevu vůle odstoupit od této smlouvy druhé smluvní straně. Odstoupení od smlouvy se nedotýká zejména nároku na náhradu škody, smluvní pokuty a povinnosti mlčenlivosti.

Článek VIII.

Záruka a sankce za její nedodržení

1. Zhotovitel ručí za kvalitu servisních prací dle této smlouvy a poskytuje objednateli záruku po dobu 1 roku od data předání díla objednateli. Za provedené revizní činnosti podle předmětu této smlouvy nese zhotovitel záruku po dobu platnosti vyhotovené revizní zprávy. Zhotovitel plní dílo v nejvyšší možné kvalitě a jakosti vhodné pro účel patrný ze smlouvy.
2. Reklamace vad musí být provedena písemně.
3. Zhotovitel je povinen v případě prodlení s vyřízením reklamace zaplatit objednateli smluvní pokutu ve výši 0,2 %, z celkové roční ceny díla včetně DPH za každý, byť i započatý kalendářní den prodlení. Sjednanou smluvní pokutu je povinen zaplatit do čtrnácti (14) kalendářních dnů ode dne jejího uplatnění.
4. Reklamace jsou ze strany objednatele řešeny pověřeným pracovníkem oddělení ochrany obyvatelstva (ODOO).

Článek IX.

Ostatní ujednání

1. Smluvní strany jsou povinny bez zbytečného odkladu oznámit druhé smluvní straně změnu údajů v čl. I. této smlouvy.
2. Zhotovitel není bez předchozího písemného souhlasu objednatele oprávněn postoupit práva a povinnosti z této smlouvy na třetí osobu.
3. Zhotovitel je povinen dokumenty související se zhotovením díla dle této smlouvy uchovávat nejméně po dobu deseti (10) let od konce účetního období, ve kterém došlo k zaplacení poslední části ceny díla, popř. k poslednímu zdanitelnému plnění dle této smlouvy, a to zejména pro účely kontroly oprávněnými kontrolními orgány.
4. Zhotovitel je povinen upozornit objednatele písemně na existující či hrozící střet zájmů bezodkladně poté, co střet zájmů vznikne nebo vyjde najevo, pokud zhotovitel i při vynaložení veškeré odborné péče nemohl střet zájmů zjistit před uzavřením této smlouvy.
5. Zhotovitel bez jakýchkoliv výhrad souhlasí se zveřejněním své identifikace a dalších údajů uvedených ve smlouvě včetně ceny díla.

Článek X.

Závěrečná ustanovení

1. Kontaktní osoby smluvních stran uvedené v čl. I této smlouvy jsou oprávněny k poskytování součinnosti dle této smlouvy, nejsou však jakkoli oprávněny či zmocněny ke sjednávání změn nebo rozsahu této smlouvy.
2. Veškerá korespondence mezi smluvními stranami, včetně jejich prohlášení, je ve vztahu k této smlouvě irelevantní, není-li ve smlouvě stanoveno jinak.
3. Smlouva nabývá platnosti dnem podpisu oběma smluvními stranami a účinnosti dnem uveřejnění v registru smluv dle čl. X odst. 9 smlouvy.
4. Smluvní strany se dohodly, že tato smlouva a právní vztahy jí založené se řídí podle občanského zákoníku.
5. Smlouva může být měněna a doplňována pouze formou písemných vzestupně číslovaných dodatků podepsaných oprávněnými zástupci obou smluvních stran, pokud není touto smlouvou sjednáno jinak.
6. Smluvní strany se dohodly, že případný spor, který vznikne z této smlouvy nebo v souvislosti s ní bude rozhodován výlučně podle českého práva obecnými soudy v České republice.
7. Strany si nepřejí, aby nad rámec výslovných ustanovení této smlouvy byla jakákoliv práva a povinnosti dovozovány z dosavadní či budoucí praxe zavedené mezi stranami či zvyklostí zachovávaných obecně či v odvětví týkajícím se předmětu plnění této smlouvy. Vedle shora uvedeného si strany potvrzují, že si nejsou vědomy žádných dosud mezi nimi zavedených obchodních zvyklostí či praxe.
8. Strany si sdělily všechny skutkové a právní okolnosti, o nichž k datu podpisu této smlouvy věděly nebo vědět musely, a které jsou relevantní ve vztahu k uzavření této smlouvy.
9. Smluvní strany jsou srozuměny, že tato smlouva podléhá povinnosti uveřejnění dle zákona č. 340/2015 Sb., o zvláštních podmínkách účinnosti některých smluv, uveřejňování těchto smluv a o registru smluv (zákon o registru smluv), ve znění pozdějších předpisů. Tuto smlouvu dle zákona o registru smluv uveřejní Česká republika – Hasičský záchranný sbor hlavního města Prahy, a to do třiceti (30) dnů od uzavření smlouvy.

10. Smluvní strany uzavírají tuto smlouvu v souladu se zákonem č. 110/2019 Sb., o zpracování osobních údajů, a podle Nařízení Evropského parlamentu a Rady (EU) 2016/679 ze dne 27. dubna 2016 o ochraně fyzických osob v souvislosti se zpracováním osobních údajů a o volném pohybu těchto údajů a o zrušení směrnice 95/46/ES (obecné nařízení o ochraně osobních údajů).
11. Tato smlouva je vyhotovena ve třech (3) stejnopisech, z nichž jeden (1) obdrží zhotovitel a tři (3) objednatel nebo je vyhotovena v elektronické podobě.
12. Nedílnou součástí této smlouvy jsou přílohy:
 - Příloha č. 1 – Čestné prohlášení
 - Příloha č. 2 - Seznam sirén
 - Příloha č. 3 – Technická specifikace

Za zhotovitele:

Za objednatele:

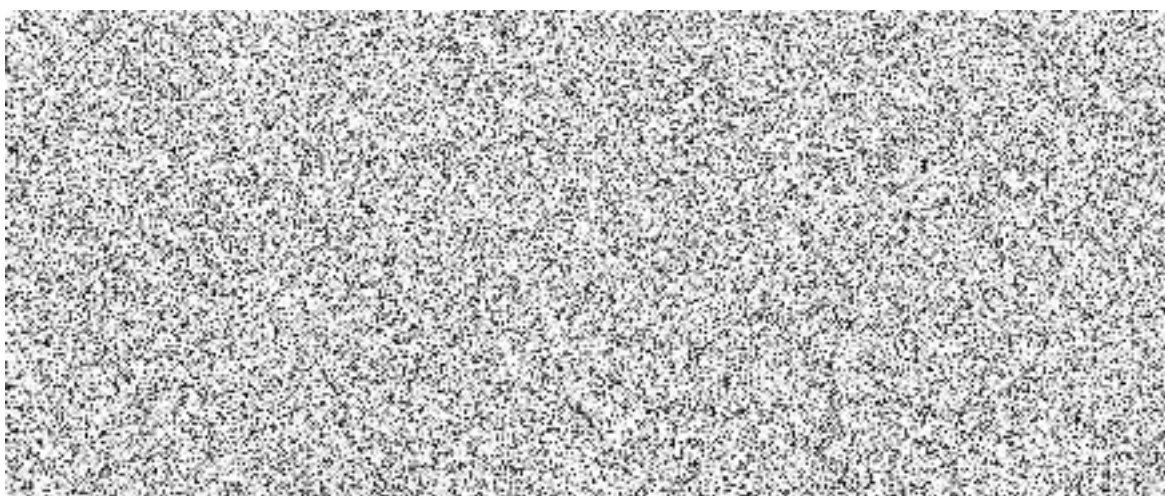

Čestné prohlášení

ve smyslu § 6 odst. 4 zákona č. 134/2016 Sb., o zadávání veřejných zakázek, ve znění
pozdějších předpisů
(odpovědné veřejné zadávání)

Čestně prohlašuji za společnost Martin Horňák, že při plnění předmětu této smlouvy:

- nebude docházet k porušování zákonného standardu pracovních podmínek dle zákoníku práce, právních předpisů v oblasti zaměstnanosti a BOZP,
- nebude docházet k porušování mezinárodních úmluv o lidských právech, sociálních či pracovních právech, zejména úmluv Mezinárodní organizace práce (ILO) uvedených v příloze X směrnice č. 2014/24/EU,
- nebude docházet k diskriminaci malých a středních podniků v případě, že se budou na plnění veřejné zakázky podílet poddodavatelé,
- nebude docházet k vytváření problémových podmínek a vztahů v dodavatelském řetězci, zejména pro malé a střední podniky, jako např. opožděná splatnost faktur, nelegální zaměstnávání osob, porušování BOZP, nedodržování právních předpisů o ochraně životního prostředí apod.

V Holešově dne 14.08.2023

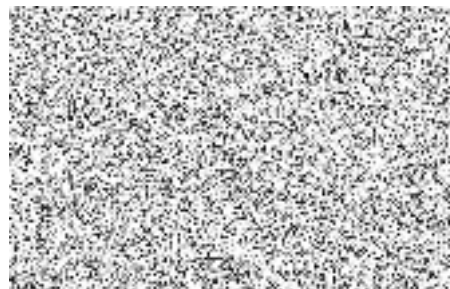

p.č.	Městská část	Číslo sirény	Adresa sirény	Typ sirény
1.	P 1	25063	Hrad - střední trakt	Rotační siréna
2.	P 1	25057	Jeruzalémská 955/8	Rotační siréna
3.	P 1	25060	Loretánská 181/4	Rotační siréna
4.	P 1	25001	Na Florenci 1055/35	Rotační siréna
5.	P 2	25040	Budečská 2165/33	Rotační siréna
6.	P 2	25259	Jana Masaryka 21	Rotační siréna
7.	P 2	25025	Jaromírova 176/52	Rotační siréna
8.	P 2	25037	Kladská 1201/1	Rotační siréna
9.	P 2	25026	Krokova 778/9	Rotační siréna
10.	P 2	25031	Legerova 1845/30	Rotační siréna
11.	P 2	25018	Lipová 469/2	Rotační siréna
12.	P 2	25024	Na slupi 452/2	Rotační siréna
13.	P 2	25038	Sázavská 914/8	Rotační siréna
14.	P 2	25022	Sokolská 1882/4	Rotační siréna
15.	P 2	25048	Vinohradská 1233/22	Rotační siréna
16.	P 3	25045	Fibichova 1500/21	Rotační siréna
17.	P 3	25051	Jana Želivského 1777/4	Rotační siréna
18.	P 3	25050	Koněvova 1484/84	Rotační siréna
19.	P 3	25159	Koněvova 1741/183	Rotační siréna
20.	P 3	25160	Koněvova 1815/148	Rotační siréna
21.	P 3	25036	Korunní 2206/127	Rotační siréna
22.	P 3	25053	Kostnické nám. 635/3	Rotační siréna
23.	P 3	25046	Kubelíkova 1583/2	Rotační siréna
24.	P 3	25042	Lucemburská 2136/16	Rotační siréna
25.	P 3	25158	Malešická 2679/49	Rotační siréna
26.	P 3	25049	nám. Winst. Churchila 1800/2	Rotační siréna
27.	P 3	25152	U Vinohradské nem. 2237/7	Rotační siréna
28.	P 3	25041	U vodárny 878/16	Rotační siréna
29.	P 4	25188	Antala Staška 30	Rotační siréna

30.	P 4	25078	Batelovská 1207/7	Rotační siréna
31.	P 4	25062	Bernolákova 1168/9	Rotační siréna
32.	P 4	25064	Hlavní 2737/116	Rotační siréna
33.	P 4	25181	Na Klikovce 922/5	Rotační siréna
34.	P 4	25180	Na Veselí 821/1	Rotační siréna
35.	P 4	25208	Nad Havlem 1342/7	Rotační siréna
36.	P 4	25030	Nám. bří Synků 300/15	Rotační siréna
37.	P 4	25179	nám.Hrdinů 1300/11	Rotační siréna
38.	P 4	25092	Novodvorská 1137/193	Rotační siréna
39.	P 4	25047	Novodvorská 407/125	Rotační siréna
40.	P 4	25171	Ohradní 1346/10	Rotační siréna
41.	P 4	25303	Olbrachtova 1052/32	Rotační siréna
42.	P 4	25262	Plamínkové 1561/11	Rotační siréna
43.	P 4	25220	Pujmanové 889/11	Rotační siréna
44.	P 4	25027	Svatoslavova 849/24	Rotační siréna
45.	P 4	25168	Svojšovická 2873/26 E5	Rotační siréna
46.	P 4	25209	Toušeňská 582/1(Vzdušná)	Rotační siréna
47.	P 4	25169	Trnavská 2618/2	Rotační siréna
48.	P 4	25207	U nových domů III. 1894/13	Rotační siréna
49.	P 4	25192	Údolní 1174/102	Rotační siréna
50.	P 4	25198	V Štíhlách 1311/3	Rotační siréna
51.	P 4	25196	Vrútecká 2764/1	Rotační siréna
52.	P 4	220105	Zelený pruh 1294/52	Elektronická siréna
53.	P 5	25292	Hennerova 225/11	Rotační siréna
54.	P 5	219071	Hilmarova 979/2	Elektronická siréna
55.	P 5	2016-1	Jinonická 1226	Elektronická siréna
56.	P 5	25229	Ke Smíchovu 16/140	Rotační siréna
57.	P 5	25131	Kmochova 825/1	Rotační siréna
58.	P 5	25148	Lumiérů 452/22	Rotační siréna
59.	P 5	25130	Mahenova 168/7	Rotační siréna
60.	P 5	25214	Naskové 1100/3	Rotační siréna

61.	P 5	25128	Nepomucká 139/1	Rotační siréna
62.	P 5	25205	Radlická 186/110	Rotační siréna
63.	P 5	25147	Slivenecká 77/1	Rotační siréna
64.	P 5	25144	Souběžná II. 455/24	Rotační siréna
65.	P 5	25134	U Smíchov. hřbitova 2625/16a	Rotační siréna
66.	P 5	25261	U Tyršovy školy 430/15	Rotační siréna
67.	P 6	25126	Bělohorská 2060/223	Rotační siréna
68.	P 6	25309	Ciolkovského 861/14	Rotační siréna
69.	P 6	25101	ČSL. armády 346/4	Rotační siréna
70.	P 6	25123	Evropská 134/209	Rotační siréna
71.	P 6	25112	Evropská 1480/45	Rotační siréna
72.	P 6	25068	Evropská 371/131	Rotační siréna
73.	P 6	25269	Evropská 675/154	Rotační siréna
74.	P 6	25116	Hošťálkova 1431/12	Rotační siréna
75.	P 6	25282	Kamýcká 129	Rotační siréna
76.	P 6	25100	Krupkovo nám. 26/4	Rotační siréna
77.	P 6	25120	Milady Horákové 220/139	Rotační siréna
78.	P 6	25118	Myslbekova 128/1	Rotační siréna
79.	P 6	25215	Na Klášterním 1898/6	Rotační siréna
80.	P 6	2181-3	Na Petřinách 392/72	Elektronická siréna
81.	P 6	25107	Na Zavadilce 2070/2a	Rotační siréna
82.	P 6	25233	nám.Českého povstání 511/6	Rotační siréna
83.	P 6	25283	Nebušická 128	Rotační siréna
84.	P 6	25114	Norbertov 126/1	Rotační siréna
85.	P 6	25125	Pod novým lesem 8/98	Rotační siréna
86.	P 6	25247	Radčina 567/13	Rotační siréna
87.	P 6	25102	Rooseweltova 620/23	Rotační siréna
88.	P 6	25236	Suchdolská 360	Rotační siréna
89.	P 6	25121	Šultysova 905/26	Rotační siréna
90.	P 6	219068	Technická 2 (elektrofakulta ČVUT)	Elektronická siréna
91.	P 6	25113	Thákurova 550/1	Rotační siréna

92.	P 6	25115	U dělnického cvičiště 1100/1	Rotační siréna
93.	P 6	25109	U Hadovky 1493/13	Rotační siréna
94.	P 6	25122	U stanice 594/5	Rotační siréna
95.	P 6	25124	Vokovická 32/3	Rotační siréna
96.	P 6	25280	Žákovská 164/3	Rotační siréna
97.	P 7	25099	Milady Horákové 862/72	Rotační siréna
98.	P 7	25195	Strojnická 304/1	Rotační siréna
99.	P 7	25074	U průhonu 1142/4	Rotační siréna
100.	P 7	25097	Veverková 494/35	Rotační siréna
101.	P 8	25069	Bedřichovská 1958/8	Rotační siréna
102.	P 8	25270	Katovická 406/14	Rotační siréna
103.	P 8	25238	Na hranicích 360/23	Rotační siréna
104.	P 8	25056	Na stělnici 522/6	Rotační siréna
105.	P 8	220107	Paláskova 1108/3	Elektronická siréna
106.	P 8	25268	Písečná 449/3	Rotační siréna
107.	P 8	25235	Řešovská 517/5	Rotační siréna
108.	P 8	25052	U Sluncové 395/4	Rotační siréna
109.	P 9	25156	Českobrodská 6/15	Rotační siréna
110.	P 9	25191	Českolipská 381/25	Rotační siréna
111.	P 9	25093	Českomoravská 249/33	Rotační siréna
112.	P 9	25190	K Žižkovu 282/9	Rotační siréna
113.	P 9	25089	Klíčovská 352/4	Rotační siréna
114.	P 9	25172	Kolbenova 40/609	Rotační siréna
115.	P 9	25090	Na Proseku 45/9	Rotační siréna
116.	P 9	25095	Novovysočanská 500/32	Rotační siréna
117.	P 9	25094	U Vysočanského piv. 701/3	Rotační siréna
118.	P 9	25263	Vysočanská 551/75	Rotační siréna
119.	P 10	25150	28. pluku 457/3	Rotační siréna
120.	P 10	25162	Guttova 1987/39	Rotační siréna
121.	P 10	25153	Hostýnská 516/12	Rotační siréna
122.	P 10	25034	Charkovská 445/1	Rotační siréna

123.	P 10	25035	Chorvatská 2142/8	Rotační siréna
124.	P 10	25067	Jabloňova 2891/2	Rotační siréna
125.	P 10	25258	Jahodová 2890/109	Rotační siréna
126.	P 10	25166	Kruhová 534/14	Rotační siréna
127.	P 10	25175	Kubánské nám. 1289/27	Rotační siréna
128.	P 10	25264	Limuzská 528/39	Rotační siréna
129.	P 10	25028	Moskevská 23/366	Rotační siréna
130.	P 10	25161	Nad Primaskou 782/31	Rotační siréna
131.	P 10	25312	Nad Vršovskou horou 980/1	Rotační siréna
132.	P 10	25327	Nákupní 389/3	Rotační siréna
133.	P 10	25165	Narcisová 2849/6	Rotační siréna
134.	P 10	25311	Pod strání 2221/20	Rotační siréna
135.	P 10	2016-2	Průběžná 74	Elektronická siréna
136.	P 10	25155	Rektorská 577/5	Rotační siréna
137.	P 10	25164	Rembrandtova 2185/4	Rotační siréna
138.	P 10	25272	Švehlova 2887/26	Rotační siréna
139.	P 10	25154	Tuklatská 2091/1	Rotační siréna
140.	P 10	25163	V Olšínách 2012/126	Rotační siréna
141.	P 10	219067	Vršovická 478/51	Elektronická siréna
142.	P 10	25149	Vršovická 564/45	Rotační siréna
143.	P 10	25257	Záběhlická 1728/75	Rotační siréna
144.	P 11	25305	Anny Drábíkové 534	Rotační siréna
145.	P 11	25295	Hekrova 810/21	Rotační siréna
146.	P 11	25281	Klírova 1912/12	Rotační siréna
147.	P 11	25318	Kupeckého 842/6	Rotační siréna
148.	P 11	25296	Mikulova 1575/16	Rotační siréna
149.	P 11	25260	Nechvílova 1844/3	Rotační siréna
150.	P 11	25328	Pošepného nám. 2022	Rotační siréna
151.	P 11	2181-1	Hráského 2251/12	Elektronická siréna
152.	P 11	220104	Steinerova 735/1	Elektronická siréna
153.	P 11	25294	Štichova 596/10	Rotační siréna

154.	P 11	25255	Tererova 1355	Rotační siréna
155.	P 11	25297	Valentova 1734/5	Rotační siréna
156.	P 11	25293	Zdiměřická 1447/16	Rotační siréna
157.	P 12	25194	Cholupická 693/15	Rotační siréna
158.	P 12	25300	K lukám 642/24	Rotační siréna
159.	P 12	25221	K otočce 1877/22	Rotační siréna
160.	P 12	220103	Krhanická 719/25	Elektronická siréna
161.	P 12	25203	Levského 3201/12	Rotační siréna
162.	P 12	25301	Smotlachova 583	Rotační siréna
163.	P 12	25222	Voborského 1307/26	Rotační siréna
164.	P 12	220106	Zárubova 505/6	Elektronická siréna
165.	P 13	25085	Píškova 1958/36	Rotační siréna
166.	P 13	25266	Blatného 2343/13	Rotační siréna
167.	P 13	25273	Chalabalova 1612/3	Rotační siréna
168.	P 13	25322	Jánského 2212/59	Rotační siréna
169.	P 13	25274	Kociánova 1581/7	Rotační siréna
170.	P 13	25321	Neústupného 1836/14	Rotační siréna
171.	P 13	25323	Ovčí hájek 2159/16	Rotační siréna
172.	P 13	25325	Prusíkova 2577	Rotační siréna
173.	P 13	25276	Vlachova 1514/2	Rotační siréna
174.	P 14	25306	Bouřilova 1105/8	Rotační siréna
175.	P 14	25127	Cíglerova 1087/26	Rotační siréna
176.	P 14	25249	Doležalova 1046	Rotační siréna
177.	P 14	2181-2	Chlumecká 765/6	Elektronická siréna
178.	P 14	25248	kpt. Stránského 993/8	Rotační siréna
179.	P 14	25189	Poděbradská 590/95	Rotační siréna
180.	P 15	25302	Boloňská 303	Rotační siréna
181.	P 15	25265	Horolezecká 861/2	Rotační siréna
182.	P 15	25317	K pérovně 740/9	Rotační siréna
183.	P 15	25243	Ke Kablu 971	Rotační siréna
184.	P 15	25316	Kutnohorská 36/58	Rotační siréna

185.	P 15	25218	Průmyslová 1472/11	Rotační siréna
186.	P 15	25254	Starodubečská 413/14	Rotační siréna
187.	P 15	25177	U Hostivařského nádr. 128/10	Rotační siréna
188.	P 15	25289	Ústřední 289/26a	Rotační siréna
189.	P 15	219069	Ústřední 527/14	Elektronická siréna
190.	P 16	25287	Cementářská 8	Rotační siréna
191.	P 17	25240	Čistovická 1/252	Rotační siréna
192.	P 17	25226	Galandova 1246/29	Rotační siréna
193.	P 17	25310	Laudova 1014/15	Rotační siréna
194.	P 17	25204	Strojírenská 386	Rotační siréna
195.	P 17	25313	Vsetínská 285	Rotační siréna
196.	P 18	25307	Frýdecká 441	Rotační siréna
197.	P 20	25231	Spojenců 63	Rotační siréna
198.	P21	220102	Ke Znaků 173	Elektronická siréna
199.	P 21	25253	Mýtní 53	Rotační siréna
200.	P 21	220108	Slavětínská 82	Elektronická siréna
201.	P 21	25242	Slavětínská 200	Rotační siréna
202.	P 21	25308	Žišovská 1628	Rotační siréna
203.	P 22	219070	Semanského 81/2	Elektronická siréna
204.	P 22	25319	V bytovkách 839/8	Rotační siréna

Rozsah servisních prací pro rotační sirény (RS) a elektronické sirény (ES)

- a) Mechanická kontrola stavu sirény, její uchycení k nosné konstrukci, stav konstrukce u RS uchycení ochranného krytu (klobouku) a ochranného síta.
- b) Kontrola funkčnosti RS pomocí tlačítka místního ovládání krátkým protočením sirény.
- c) Kontrola funkčnosti RS a přijímače spuštěním pomocí technické zkoušky motorové sirény ze zadávacího terminálu.
- d) Kontrola funkčnosti ES a přijímače pomocí tichého testu ze zadávacího terminálu.
- e) Kontrola stavu ovládací skříně, přijímače dálkového ovládání (DO), ostatních elektro součástek a antény.
- f) Přeprogramování přijímače DO dle požadavků příslušníků HZS hl. m. Prahy.
- g) Zapsání virtuální skupinové POCSAG adresy 2002929 na volné pozice přijímače DO.
- h) Měření kapacity záložních baterií u ES.
- i) Kontrola stavu přívodních kabelů, izolace, chrániček a jejich uchycení.
- j) Kontrola elektrického jištění a elektrických jisticích prvků.
- k) Kontrola připojení sirény k hromosvodové soustavě.
- l) Načtení historie přijímače DO o přijímání signálu, soubory odevzdat po skončení servisních prací v elektronické podobě. Objednatel preferuje dodání přes cloudové úložiště či na USB flash disku.
- m) Vylepení na ovládací skříň aktuálních informací pro občany a kontakty na příslušníky HZS hl. m. Prahy.
- n) Odstranění drobných závad a poruch (např. výměna pojistky, opravy uchycení kabelů apod.).
- o) Pořízení fotodokumentace o umístění a stavu sirény, ovládací skříně, elektroměru a případné závady (např. poškozená izolace, uchycení sirény, poškozený klobouk, poškození ovládací skříně apod.). Fotodokumentaci odevzdat po skončení servisních prací na v elektronické podobě. Objednatel preferuje dodání přes cloudové úložiště či na USB flash disku.
- p) Provedení záznamu do protokolu o servisu RS a ES dle požadavků HZS hl. m. Prahy.
- q) Protokoly odevzdat po skončení servisních prací v tištěné či elektronické podobě. Objednatel preferuje dodání přes cloudové úložiště či na USB flash disku.

Rozsah elektrevizí pro rotační sirény (RS) a elektronické sirény (ES)

Provedení zákonné elektrevize na zařízení dle normy ČSN 33 1500 (Revize elektrických zařízení) a ČSN 33 2000-6 ed. 2 (Elektrické instalace nízkého napětí – Část 6: Revize) a vyhotovení revizní zprávy. Revizní zprávy odevzdat po skončení prací v tištěné podobě či elektronické podobě. Objednatel preferuje dodání přes cloudové úložiště či na USB flash disku.