

VÝKAZ DOSAVADNÍHO A NOVÉHO STAVU ÚDAJŮ KATASTRU NEMOVITOSTÍ															
Dosavadní stav				Nový stav											
Označení pozemku parc. číslem	Výměra parcely		Druh pozemku	Označení pozemku parc. číslem	Výměra parcely		Druh pozemku	Typ stavby	Způsob určení výměr	Porovnání se stavem evidence právních vztahů					
	ha	m ²	Způsob využití		ha	m ²	Způsob využití	Způsob využití		Díl přechází z pozemku označeného v katastru nemovitosti	Číslo listu vlastnictví	Výměra dílu		Označení dílu	
										katastru nemovitosti	dřívejší poz. evidenci	ha	m ²		
3667		60	vodní pl. tok umělý	3667		56	vodní pl. tok umělý		2	3667		696		56	
3668	1	80	vodní pl. tok umělý	3668	*1)	85	vodní pl. tok umělý		2	3667		696		4	a
										3668		696	1	80	celá
	2	40				41							*1)	1	84

*1) Rozdíl +1 m2 vzniklý zaokrouhlením výměr (bod 14.7b přílohy katastrální vyhlášky) u dílů nové parcely č. 3668

GEOMETRICKÝ PLÁN pro změnu hranic pozemků	Geometrický plán ověřil úředně oprávněný zeměměřický inženýr:		Stejnopis ověřil úředně oprávněný zeměměřický inženýr:		
	Jméno, příjmení:	[redacted]	Jméno, příjmení:	[redacted]	
	Číslo položky seznamu úředně oprávněných zeměměřických inženýrů:	2470/2009	Číslo položky seznamu úředně oprávněných zeměměřických inženýrů:	2470/2009	
	Dne: 5.4.2021	Číslo: 70/2022	Dne: 19.4.2022	Číslo: 69/2022	
Náležitosti a přesnosti odpovídá právním předpisům		Tento stejnopis odpovídá geometrickému plánu v elektronické podobě uloženému v dokumentaci katastrálního úřadu			
Vyhotovitel: [redacted]	Katastrální úřad souhlasí s očíslováním parcel.		Ověření stejnopisu geometrického plánu v listinné podobě.		
Číslo plánu: 773-61/2022	KÚ pro Královéhradecký kraj KP Trutnov [redacted] PGP-593/2022-610 2022.04.11 21:22:50 CEST				
Okres: Trutnov					
Obec: Dubenec					
Kat. území: Dubenec					
Mapový list: Jaroměř 7-0/44	Dosaadním vlastníkům pozemků byla poskytnuta možnost seznámit se s terénním průběhem navrhovaných nových hranic, které byly označeny předepsaným způsobem, zdi				

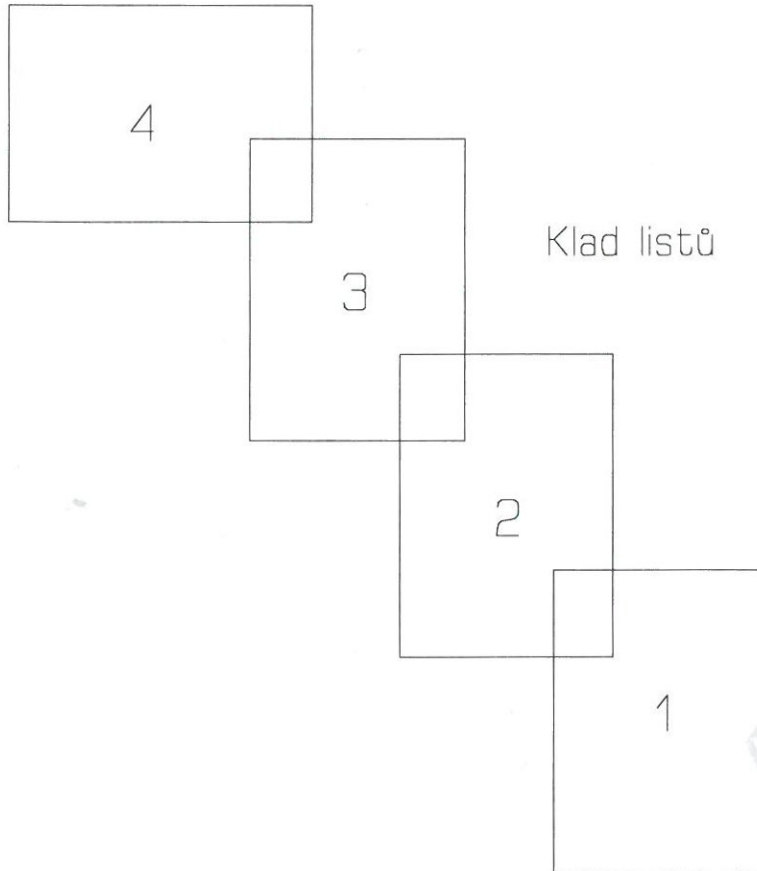

GEOMETRICKÝ PLÁN pro rozdělení pozemku	Geometrický plán ověřil úředně oprávněný zeměměřický inženýr:	Stejnopis ověřil úředně oprávněný zeměměřický inženýr:
	Jméno, příjmení: [REDACTED]	Jméno, příjmení: [REDACTED]
	Číslo položky seznamu úředně oprávněných zeměměřických inženýrů: 2470/2009	Číslo položky seznamu úředně oprávněných zeměměřických inženýrů: 2470/2009
	Dne: 4.5. 2022 Číslo: 88/2022	Dne: 10.5. 2022 Číslo: 92/2022
	Náležitostmi a přesností odpovídá právním předpisům	Tento stejnopis odpovídá geometrickému plánu v elektronické podobě uloženému v dokumentaci katastrálního úřadu.
Vyhotovitel: [REDACTED]	Katastrální úřad souhlasí s očíslováním parcel.	Ověření stejnopisu geometrického plánu v listinné podobě.
Číslo plánu: 774-61/2022	KÚ pro Královéhradecký kraj KP Trutnov [REDACTED] PGP-756/2022-610 2022.05.10 10:54:33 CEST	
Okres: Trutnov		
Obec: Dubenec		
Kat. území: Dubenec		
Mapový list: Jaroměř 6-1/43, 6-2/21		
Dosavadním vlastníkům pozemků byla poskytnuta možnost seznámit se v terénu s průběhem navrhovaných nových hranic, které byly označeny předepsaným způsobem: viz seznam souřadnic		

VÝKAZ DOSAVADNÍHO A NOVÉHO STAVU ÚDAJŮ KATASTRU NEMOVITOSTÍ

Dosavadní stav			Nový stav											
Označení pozemku parc. číslem	Výměra parcely		Druh pozemku Způsob využití	Označení pozemku parc. číslem	Výměra parcely		Druh pozemku Způsob využití	Typ stavby Způsob využití	Způsob. určení výměr	Porovnání se stavem evidence právních vztahů				
	ha	m ²			ha	m ²				Díl přechází z pozemku označeného v katastru nemovitostí	Číslo listu vlastnictví	Výměra dílu		Označení dílu
										katastru nemovitostí	dřívější poz. evidenci	ha	m ²	
513/1	1	03	ostat.pl. ostat.komunikace	513/1	75	ostat.pl. ostat.komunikace			0	513/1	10001		75	
				513/13	28	ostat.pl. ostat.komunikace			0	513/1	10001		28	
513/2	2	00	zahrada	513/2	73	zahrada			0	513/2	10001		73	
				513/11	1	zahrada			0	513/2	10001	1	27	
513/4	48	43	travní p.	513/4	20	travní p.			0	513/4	10001	20	21	
				513/6	2	travní p.			0	513/4	10001	2	66	
				513/7	20	travní p.			2	513/4	10001		20	
				513/8	68	travní p.			0	513/4	10001		68	
				513/9	22	travní p.			0	513/4	10001		22	
				513/10	24	travní p.			0	513/4	10001	24	46	
513/5	19		ostat.pl. jiná plocha	513/5	14	ostat.pl. jiná plocha			2	513/5	10001		14	
				513/12	5	ostat.pl. jiná plocha			2	513/5	10001		5	
514/3	2	93	ostat.pl. ostat.komunikace	514/3	1	ostat.pl. ostat.komunikace			0	514/3	10001	1	38	a
										2224/1	10001		19	f
												1	57	
517/1	9	23	zahrada	517/1	8	zahrada			0	517/1	10001	8	56	
				517/3	67	zahrada			2	517/1	10001		67	
518/1	13	67	zahrada	518/1	7	zahrada			0	518/1	10001	7	54	
				518/3	2	zahrada			0	518/1	10001	2	41	
				518/4	3	zahrada			0	518/1	10001	3	72	
519	2	99	ostat.pl. ostat.komunikace	519/1	1	ostat.pl. ostat.komunikace			0	519	10001	1	70	
				519/2	71	ostat.pl. ostat.komunikace			0	519	10001		71	
520/1	7	72	zahrada	520/1	3	zahrada			0	520/1	10001	3	94	
				520/3	73	zahrada			2	520/1	10001		73	
				520/4	3	zahrada			0	520/1	10001	3	05	
521/1	1	59	ostat.pl. neplodná půda	521/1	1	ostat.pl. neplodná půda			0	521/1	10001	1	32	
				521/7	27	ostat.pl. neplodná půda			2	521/1	10001		27	
521/5	41		ostat.pl. ostat.komunikace	521/5	26	ostat.pl. ostat.komunikace			0	521/5	10001		26	
				521/8	15	ostat.pl. ostat.komunikace			2	521/5	10001		15	
2224/1	16	63	ostat.pl. ostat.komunikace	2224/1	13	ostat.pl. ostat.komunikace			0	514/3	10001		5	c
										519	10001		58	g
										2224/1	10001	13	35	d
												13	98	
				2224/9	4	ostat.pl. ostat.komunikace			0	514/3	10001	1	50	b
										2224/1	10001	3	09	e
												4	59	
2224/3	11	46	ostat.pl. zeleň	2224/3	7	ostat.pl. zeleň			0	2224/3	10001	7	56	
				2224/5	72	ostat.pl. zeleň			0	2224/3	10001		72	
				2224/6	26	ostat.pl. zeleň			0	2224/3	10001		26	
				2224/7	1	ostat.pl. zeleň			0	2224/3	10001	1	93	
				2224/8	99	ostat.pl. zeleň			0	2224/3	10001		99	
3691	53	59	vodní pl. tok přirozený	3691/1	31	vodní pl. tok přirozený			0	3691	696	31	16	
				3691/2	80	vodní pl. tok přirozený			2	3691	696		80	
				3691/3	5	vodní pl. tok přirozený			0	3691	696	5	12	
				3691/4	2	vodní pl. tok přirozený			0	3691	696	2	20	
				3691/5	30	vodní pl. tok přirozený			2	3691	696		31	
				3691/6	53	vodní pl. tok přirozený			2	3691	696		53	
				3691/7	3	vodní pl. tok přirozený			2	3691	696	3	44	
				3691/8	1	vodní pl. tok přirozený			2	3691	696	1	23	
				3691/9	3	vodní pl. tok přirozený			0	3691	696	3	07	
				3691/10	3	vodní pl. tok přirozený			2	3691	696	3	48	
				3691/11	1	vodní pl. tok přirozený			2	3691	696	1	36	
				3691/12	85	vodní pl. tok přirozený			0	3691	696		85	
				3691/13	4	vodní pl. tok přirozený			2	3691	696		4	
	1	71	87		1	71	87							

Výkaz údajů o bonitovaných půdně ekologických jednotkách (BPEJ) k parcelám nového stavu

Parcelní číslo podle		Kód BPEJ	Výměra		BPEJ na dílu parcely	Parcelní číslo podle		Kód BPEJ	Výměra		BPEJ na dílu parcely
katastru nemovitostí	zjednodušené evidence		ha	m ²		katastru nemovitostí	zjednodušené evidence		ha	m ²	
513/2		51400		73							
513/4		51400	20	21							
513/6		51400	2	66							
513/7		51400		20							
513/8		51400		68							
513/9		51400		22							
513/10		51400	24	46							
513/11		51400	1	27							
517/1		51400	8	56							
517/3		51400		67							
518/1		51400	7	54							
518/3		51400	2	41							
518/4		51400	3	72							
520/1		51400	3	94							
520/3		51400		73							
520/4		51400	3	05							



Q. 3633

2229/1

II 513/4

II 513/10

II 513/6

3691/7

J 66/1

J 66/2

3709

411

Q. 504

502/2

2224/7

533-96

533-97

J 65

533-90

64

28

3691/13

2224/5

368-4

3691/1

2224/6

2226/2

533-108

3738

535-22

535-103

3771

503

2226/1

II 3647

2240/11

534-117

2240/17

Q. 775/1

62

3772

Q. 772

2049

3277

II 3773

Q. 774/2

774/1

Q. 644

Q. 774/1

Q. 645

2031

3726

646

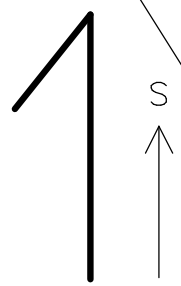

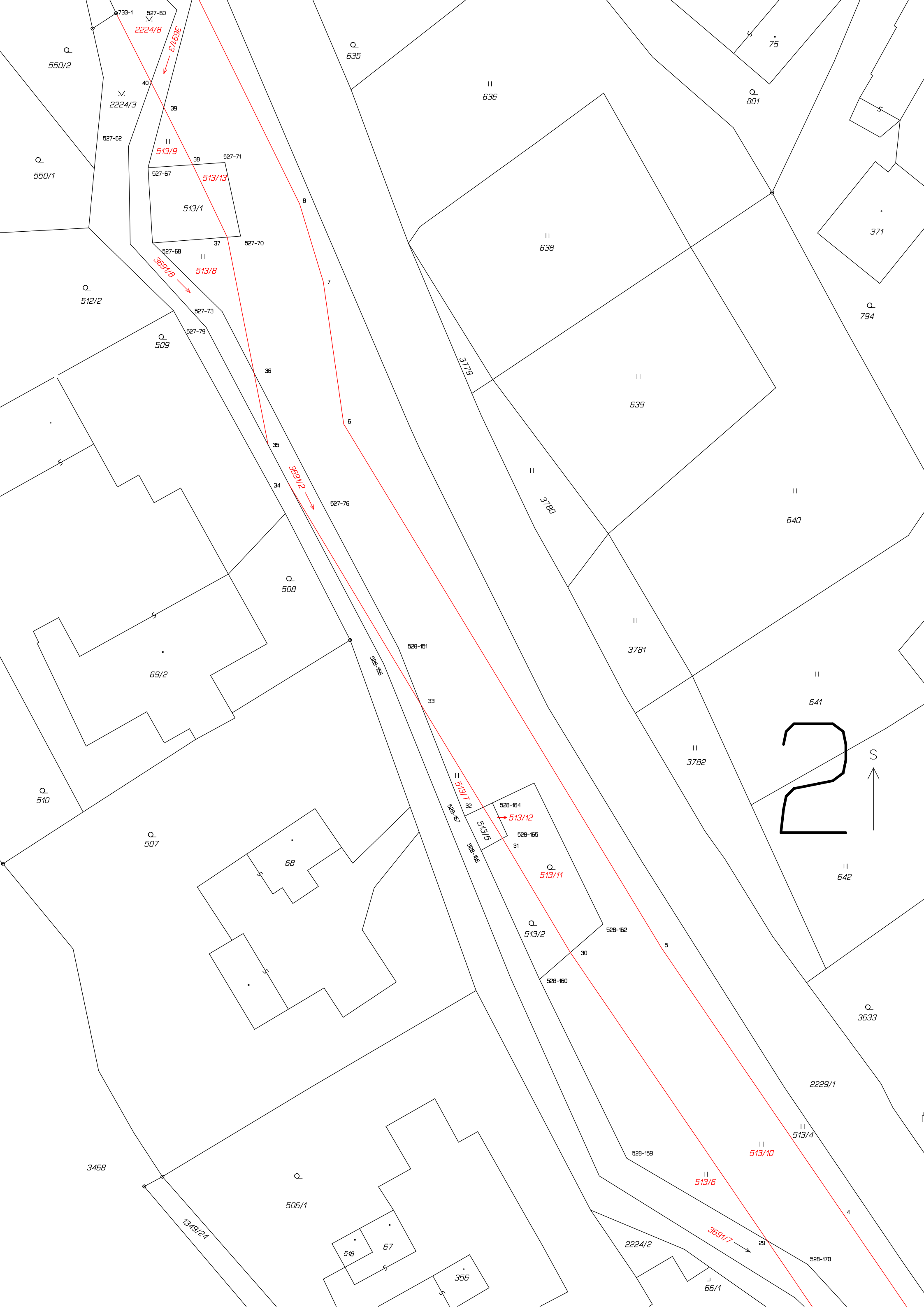

Q 550/2

Q 635

II 636

Q 801

Q 550/1

2224/3

II 513/9

527-67

513/1

II 513/8

Q 512/2

Q 509

II 638

371

Q 794

II 639

Q 508

II 3780

II 640

69/2

Q 507

II 3781

II 641

Q 510

II 513/7

528-164

528-165

Q 513/11

2



II 642

Q 506/1

68

Q 513/2

Q 3633

2229/1

II 513/4

II 513/10

II 513/6

3468

Q 506/1

518

67

356

2224/2

Q 66/1

528-170

1349/24

369/7

4

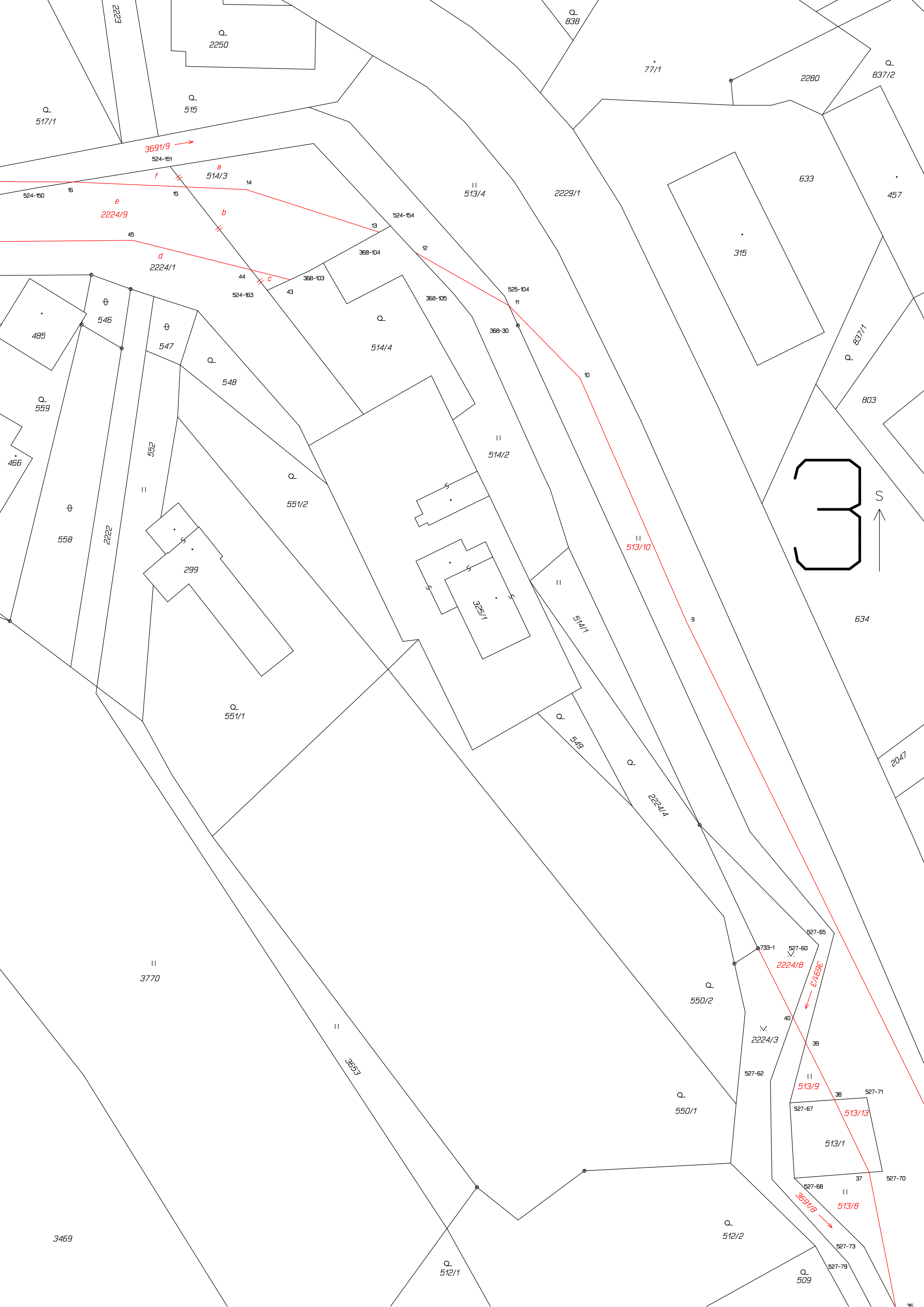



4

522/2

522/1

520/2

523/1

627

842/1

78/1

390

523/5

628/2

628/1

630

2049

631/2

521/2

2278

521/3

521/5

282-89

521/1

521-54

520/1

521-164

521-178

523/3

2229/1

521-186

518/1

539

520/4

519

519/1

521-161

520/3

368-112

3691/5

519/2

521-179

368-111

521-188

518/2

368-107

521-195

368-106

518/4

518/3

524-108

524-107

79/1

517/2

79/2

523/2

516

2250

515

298

540

542

524-110

524-109

19

517/3

368-108

524-151

514/3

524-150

2224/9

515

543

3691/4

524-147

524-148

46

45

565

3471

3770

3708

544

545

485

546

547

524-163

82

559