

<p>Název zakázky: Parkovací stání na ul. Dlouhá (bytový dům č. o. 42-48)</p> <p>Zhotovitel: JASY Vsetín s.r.o.</p> <p>Objednatel: Město Nový Jičín</p>	<p>Číslo zakázky: V2023-0272/ORI</p>
--	--

ZMĚNOVÝ LIST č.1/JASY Vsetín s.r.o./Město Nový Jičín

Popis změny:

Nutné úpravy rozsahu prováděných prací, způsobené zjištěnými skutečnostmi při provádění díla.

Objekt: 112 – Dlouhá před byt. domy 42-48 – parkovací plochy

Změnu požaduje:

Zhotovitel

Popis změny – popis provedených prací dle změnového listu:

I270.01/02 VCP:

Vícepráce: s celkovou cenou 58.922 Kč bez DPH

- **pol. 1:** Součástí projektové dokumentace byla úprava šířky stávajícího chodníkového tělesa. Pro opětovné dláždění má být použita stávající demontovaná zámková dlažba. Pro její osazení je nutno dlažbu ve styku s novými obrubníky velikostně upravit dořezáním.
Jedná se o nepředvídatelné změny zjištěné v průběhu stavby.
- **pol. 2:** Při dodržení rozměru parkovacích míst, stanoveného projektovou dokumentací, je nutno provádět přířez betonové dlažby v celé délce parkovacích stání. Položka pro přířezy není součástí rozpočtu stavby.
Jedná se o nepředvídatelné změny zjištěné v průběhu stavby.
- **pol. 3:** Po odstranění stávající krycí vrstvy komunikace je nutno, vzhledem k novým materiálům použitým pro podkladní vrstvy, provést zátěžové zkoušky pláně. Požadavek na provedení zkoušek nebyl součástí projektové dokumentace ani rozpočtu stavby.
Jedná se o nepředvídatelné změny zjištěné v průběhu stavby.
- **pol. 4:** Při dodržení rozměru parkovacích míst, stanoveného projektovou dokumentací, je nutno řezat každý kus betonové dlažby a odřez vzhledem ke druhu dlažby již nemohl sloužit k dalšímu použití.
Jedná se o nepředvídatelné změny zjištěné v průběhu stavby.
- **pol. 5:** V rozpočtu stavby nebylo zohledněno řezání opravovaného živičného krytu v délce 56m v místě styku se stávajícím živičným krytem místní komunikace.
Jedná se o předvídatelné změny vyvolané chybou rozpočtu.

I270.01/03 MP:

Méněpráce: s celkovou cenou -30.131 Kč bez DPH

- **pol. 1:** Při předláždění stávajících chodníků se použila původní zámková dlažba. Položka nové dlažby betonové 200x100x60 mm přírodní byla v plném rozsahu z rozpočtu odečtena.
Jedná se o nepředvídatelné změny zjištěné v průběhu stavby.

Název zakázky: Parkovací stání na ul. Dlouhá (bytový dům č. o. 42-48)

Číslo zakázky:
V2023-0272/ORIZhotovitel: JASY Vsetín s.r.o.
Objednatel: Město Nový Jičín**ZMĚNOVÝ LIST č.1/JASY Vsetín s.r.o./Město Nový Jičín**

- pol. 2: Vyplnění spár mezi silničními dílci živičnou zálivkou na místní komunikaci, které nebylo provedeno z důvodu pokládky obrusné vrstvy v celé šíři, bylo v délce 56 m z rozpočtu odečteno.

Jedná se o nepředvídatelné změny zjištěné v průběhu stavby.

- pol. 3 a 4: Stanovení místní úpravy provozu na pozemních komunikacích nepožaduje provést vodorovné značení žlutou barvou. Položka byla v plném rozsahu z rozpočtu odečtena.

Jedná se o nepředvídatelné změny zjištěné v průběhu stavby.

- pol. 5, 6, 7, 8 a 9: Dle zápisu v SD list č. 4434563 ze dne 12. 06. 2023 společnost NJ Net s.r.o. nepožaduje uložení kabelu do dělené chráničky. Veškeré související položky s pokládkou chráničky byly z rozpočtu odčteny.

Jedná se o nepředvídatelné změny zjištěné v průběhu stavby.**Cena změny dodávky je stanovena:**

Položkovým rozpočtem změny, který je přílohou

Vliv změny na konečný termín dokončení díla:

Bez změny

Vliv změny na cenu díla:

Změna ceny díla o Kč:

Vícepráce: 58.922,- Kč bez DPH

Méněpráce: - 30.131,- Kč bez DPH

Celkem: 28.791,- Kč bez DPH

Absolutní hodnota: 89.053 Kč bez DPH**Realizace změny je dokumentována:**

- v dokumentaci skutečného provedení stavby

Za zhotovitele:

Jméno: _____ prokurista

Podpis:

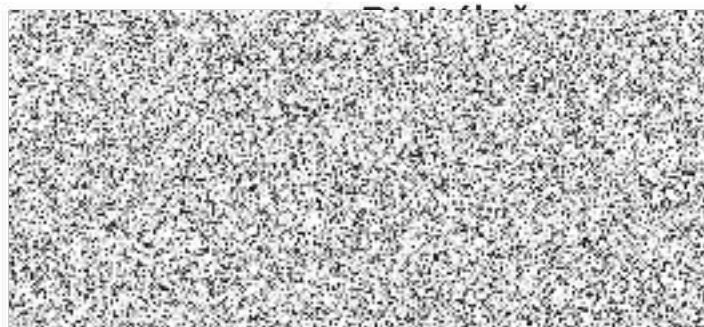

Datum:

Datum vydání: 01. 08. 2023

Strana: 2 z 3

Počet příloh: 2

Název zakázky: Parkovací stání na ul. Dlouhá (bytový dům č. o. 42-48)

Číslo zakázky:
V2023-0272/ORIZhotovitel: JASY Vsetín s.r.o.
Objednatel: Město Nový Jičín**ZMĚNOVÝ LIST č.1/JASY Vsetín s.r.o./Město Nový Jičín****Za objednatele:**Jméno: 
Podpis: 

Datum:

Za TDS:Jméno: 
Podpis: 

Datum: 21. 8. 2023

Za AD:Jméno: 
Podpis: 







Datum:

Tento změnový list má charakter podkladu k Dodatku č. 1 ke Smlouvě o dílo č. V2023-0272/ORI.

POLOŽKOVÝ ROZPOČET

Rozpočet	I270.01/02 Vícepráce	JKSO	
Objekt	Název objektu	SKP	
SO 112	Parkovací stání na ul. Dlouhá (bytový dům č. o. 42-48)	Měrná jednotka	
Stavba	Název stavby	Počet jednotek	0
Q270/2023	Parkovací stání na ul. Dlouhá	Náklady na m.j.	0
Projektant	Dopraplán s.r.o., Přemyslovců 462/6, 709 00 Ostrava	Typ rozpočtu	
Zpracovatel projektu	Dopraplán s.r.o., Přemyslovců 462/6, 709 00 Ostrava		
Objednatel	Město Nový Jičín, Masarykovo nám. 1/1, Nový Jičín		
Dodavatel	JASY Vsetín s.r.o., 4. května 353, 755 01 Vsetín	Zakázkové číslo	Q270/2023
Rozpočtoval		Počet listů	

ROZPOČTOVÉ NÁKLADY

Základní rozpočtové náklady		Ostatní rozpočtové náklady	
HSV celkem	58 922		
Z PSV celkem	0		
R M práce celkem	0		
N M dodávky celkem	0		
ZRN celkem	58 922		
HZS	0		
ZRN+HZS	58 922	Ostatní náklady neuvedené	0
ZRN+ost.náklady+HZS	58 922	Ostatní náklady celkem	0
Za zhotovitele		Za TDS	Za objednatele
Jméno : 		Jméno : 	Jméno : 
Datum :		Datum : <i>21.8.2023</i>	Datum :
Podpis : 		Podpis : 	Podpis : 
Základ pro DPH	21,0 %		58 922 Kč
DPH	21,0 %		12 374 Kč
Základ pro DPH	0,0 %		0 Kč
DPH	0,0 %		0 Kč
CENA ZA OBJEKT CELKEM			71 296 Kč

Poznámka :

Stavba :	Q270/2023 Parkovací stání na ul. Dlouhá	Rozpočet :	1270.01/02
Objekt :	SO 112 Parkovací stání na ul. Dlouhá (bytový dům č. o. 4)	Vícepráce	

REKAPITULACE STAVEBNÍCH DÍLŮ

Stavební díl	HSV	PSV	Dodávka	Montáž	HZS
5 Komunikace pozemní	52 762	0	0	0	0
9 Ostatní konstrukce a práce, bourání	6 160	0	0	0	0
CELKEM OBJEKT	58 922	0	0	0	0

VEDLEJŠÍ ROZPOČTOVÉ NÁKLADY

Název VRN	Kč	%	Základna	Kč
			0	0
CELKEM VRN				0

Položkový rozpočet

Stavba :	Q270/2023 Parkovací stání na ul. Dlouhá	Rozpočet: I270.01/02
Objekt :	SO 112 Parkovací stání na ul. Dlouhá (bytový dům č.	Vícepráce

P.č.	Číslo položky	Název položky	MJ	množství	cena / MJ	celkem (Kč)
Díl: 5		Komunikace pozemní				
1	5-1	Řezání zámkové dlažby tl. 60 mm	m	53,75	259,00	13 921,25
2	5-2	Řezání zámkové dlažby tl. 80 mm	m	43,00	273,00	11 739,00
3	5-3	Zkoušky a revize	soubor	1,00	24 500,00	24 500,00
4	59245030	dlažba tvar čtverec betonová 200x200x80mm přírodní	m2	6,85	380,00	2 601,48
		97,8*0,07		6,85		
Celkem za		5 Komunikace pozemní				52 761,73
Díl: 9		Ostatní konstrukce a práce, bourání				
5	919735111	Řezání stávajícího živičného krytu hl do 50 mm	m	56,00	110,00	6 160,00
Celkem za		9 Ostatní konstrukce a práce, bourání				6 160,00

POLOŽKOVÝ ROZPOČET

Rozpočet	I270.01/03	Méně práce	JKSO	
Objekt	Název objektu		SKP	
SO 112	Dlouhá před byt.domy 42-48		Měrná jednotka	
Stavba	Název stavby		Počet jednotek	0
Q270/2023	Parkovací stání na ul. Dlouhá (bytový dům č. o. 42-48)		Náklady na m.j.	0
Projektant	Dopraplan s.r.o., Přemyslovců 462/6, 709 00 Ostrava		Typ rozpočtu	
Objednatel	Město Nový Jičín, Masarykovo nám. 1/1, Nový Jičín			
Dodavatel	JASY Vsetín s.r.o., 4. května 353, 755 01 Vsetín		Zakázkové číslo	Q270/2023
Rozpočtoval			Počet listů	

ROZPOČTOVÉ NÁKLADY

Základní rozpočtové náklady		Ostatní rozpočtové náklady	
HSV celkem	-30 131		
Z PSV celkem	0		
R M práce celkem	0		
N M dodávky celkem	0		
ZRN celkem	-30 131		
HZS	0		
ZRN+HZS	-30 131	Ostatní náklady neuvedené	0
ZRN+ost.náklady+HZS	-30 131	Ostatní náklady celkem	0
Za zhotovitele		Za TDS	Za objednatele
Jméno :		Jméno :	
Datum :		Datum :	21.8.2023
Podpis :		Podpis :	
Základ pro DPH	21,0 %		-30 131 Kč
DPH	21,0 %		-6 328 Kč
Základ pro DPH	0,0 %		0 Kč
DPH	0,0 %		0 Kč
CENA ZA OBJEKT CELKEM			-36 459 Kč

Poznámka :

Stavba :	Q270/2023 Parkovací stání na ul. Dlouhá (bytový dům č. d	Rozpočet :	1270.01/03
Objekt :	SO 112 Dlouhá před byt.domy 42-48	Měně práce	

REKAPITULACE STAVEBNÍCH DÍLŮ

Stavební díl	HSV	PSV	Dodávka	Montáž	HZS
5 Komunikace	-20 873	0	0	0	0
9 Ostatní konstrukce a práce-bourání	-1 650	0	0	0	0
22-M Další doplnění	-6 888	0	0	0	0
46-M Další doplnění	-720				
CELKEM OBJEKT	-30 131	0	0	0	0

VEDLEJŠÍ ROZPOČTOVÉ NÁKLADY

Název VRN	Kč	%	Základna	Kč
			0	0
CELKEM VRN				0

Položkový rozpočet

Stavba :	Q270/2023 Parkovací stání na ul. Dlouhá (bytový dům)	Rozpočet: I270.01/03
Objekt :	SO 112 Dlouhá před byt.domy 42-48	Méně práce

P.č.	Číslo položky	Název položky	MJ	množství	cena / MJ	celkem (Kč)
Díl: 5		Komunikace				
1	59245018	dlažba tvar obdélník betonová 200x100x60mm přírodní	m2	-51,50	302,00	-15 553,00
2	599141111	Vyplnění spár mezi silničními dílci živičnou zálivkou	m	-56,00	95,00	-5 320,00
		Celkem za 5 Komunikace				-20 873,00
Díl: 9		Ostatní konstrukce a práce-bourání				
3	915111115	Vodorovné dopravní značení dělicí čáry souvislé š 125 mm základní žlutá barva	m	-55,00	20,00	-1 100,00
4	915611111	Předznačení vodorovného liniového značení	m	-55,00	10,00	-550,00
		Celkem za 9 Ostatní konstrukce a práce-bourání				-1 650,00
Díl: 22-M		Další doplnění				
5	220060423	Položení ochranné trubky do kabelového lože průměru 110 mm	m	-6,00	100,00	-600,00
6	RMAT0001	ochranná trubka - půlená chránička DN 110	m	-6,00	950,00	-5 700,00
7	34571356	trubka elektroinstalační ohebná dvouplášťová korugovaná (chránička) D 100/120mm, HDPE+LDPE	m	-6,00	98,00	-588,00
		Celkem za 22-M Další doplnění				-6 888,00
Díl: 46-M		Další doplnění				
8	460661111	Kabelové lože z písku pro kabely nn bez zakrytí š lože do 35 cm	m	-6,00	100,00	-600,00
9	460671112	Výstražná fólie pro krytí kabelů šířky 25 cm	m	-6,00	20,00	-120,00
		Celkem za 46-M Další doplnění				-720,00

