

**Pardubický kraj**

se sídlem: Komenského nám. 125, 532 11 Pardubice

IČO: 070892822

zastoupený na základě vymezení majetkových práv a povinností organizace v čl. VII odst. 14, písm. a) Zřizovací listiny č. j. KrÚ 8456/2003 ze dne 25. 04. 2003, ve znění pozdějších dodatků

**Správou a údržbou silnic Pardubického kraje**

příspěvkovou organizací Pardubického kraje

se sídlem: Doubravice 98, 533 53 Pardubice

zapsanou v obchodním rejstříku vedeném Krajským soudem v Hradci Králové, oddíl Pr, vložka 162

IČO: 000 850 31

DIČ: CZ00085031

bankovní spojení: [REDAKCE]

číslo účtu: [REDAKCE]

v předmětu smlouvy zastoupenou [REDAKCE], vedoucí oddělení majetkové správy Pardubice na základě zmocnění ředitelem organizace ev. č. Z/02/MS/2020 ze dne 1.6.2020.

(dále jen „majetkový správce“)

**a**

**Firma – obchodní jméno : KVIS Pardubice a.s.**

se sídlem: Rosice 151, 533 53 Pardubice

IČO: 465 06 934

DIČ: CZ246506934

Zastoupena: [REDAKCE]

(dále jen „zhotovitel“)

**a**

**Firma – obchodní jméno : Vodovody a kanalizace Pardubice a.s.**

se sídlem: Pardubice – Zelené předměstí, Teplého 2014, PSČ 530 02

IČO: 60108631

DIČ: CZ60108631

zastoupená: [REDAKCE], technickou náměstkyní

(dále jen „investor“)

uzavírají tuto

**s m l o u v u**

**o podmínkách zřízení stavby  
„Dostavba kanalizace Nemošice“**

**I.**

**Předmět smlouvy**

- 1) Pardubický kraj je, na základě ustanovení zákona č. 129/2000 Sb., o krajích a zákona č. 157/2000 Sb., vlastníkem silnic II. a III. tříd na území kraje a Správa a údržba silnic Pardubického kraje vykonává, na základě zmocnění zřizovatele, vlastnická práva uvedená ve zřizovací listině a hospodaří se svěřeným majetkem Pardubického kraje.
- 2) Předmětem smluvního vztahu je:
  - a) zvláštní užívání silnice a silničního pomocného pozemku dle zákona č. 13/1997 Sb., o pozemních komunikacích, § 25 bod d) pro umístění inženýrských sítí na základě rozhodnutí Magistrátu města Pardubic, odboru dopravy č.j. MmP/89621/2018 ze dne 16. listopadu 2018,

- b) zvláštní užívání silnice a silničního pomocného pozemku dle zákona č. 13/1997 Sb., o pozemních komunikacích, § 25 ods.6 písmeno c) bod 3 pro provádění stavebních prací následně vydaného rozhodnutím Magistrátu města Pardubic, odboru dopravy

pro stavbu:

### **Dostavba kanalizace Nemošice**

## **II.**

### **Práva a povinnosti smluvních stran**

Za podmínek dohodnutých touto smlouvou vzniká:

a) investorovi a zhotoviteli:

- právo zřídit výše uvedenou stavbu v rozsahu vyplývajícím z výše uvedených povolení za podmínek stanovených v těchto povoleních v termínu : **od 11.9.2023 – 31.10.2023.**
- povinnost uhradit majetkovému správci jednorázovou úhradu za zásah do majetku z důvodu umístění sítě v silnici a silničním pomocném pozemku podle čl. IV této smlouvy
- povinnost uhradit majetkovému správci nájemné za zvláštní užívání silnice za dobu provádění stavebních prací
- právo na uzavření smlouvy o zřízení věcného břemene (dle zákona č. 89/2012 Sb., Občanský zákoník) pokud je stavba umístěna na pozemku ve vlastnictví Pardubického kraje

b) majetkovému správci:

- právo na jednorázovou náhradu za zásah do majetku z důvodu umístění inženýrských sítí v silnici a silničním pomocném pozemku
- právo na nájemné za dobu zvláštního užívání silnice po dobu provádění stavebních prací
- právo na bezúplatné potřebné podklady, vytýčení technických zařízení investora umístěných v silničních pozemcích a odborný dozor při provádění údržby a stavebních prací na silnici, při kterých by mohlo dojít k poškození vedení

## **III.**

### **Rozsah zásahu do silničního tělesa**

1. Rozsah zásahu je podrobně specifikován v cenové kalkulaci, která je nedílnou součástí této smlouvy.
2. V pochybnostech platí výlučně oficiální výkazy výměr podle platné projektové dokumentace.

## **IV.**

### **Výše a splatnost peněžitých náhrad**

1. Za zásah do majetku bude majetkovému správci - Správě a údržbě silnic Pardubického kraje, poskytnuta jednorázová peněžitá náhrada, stanovená podle Sazebníku náhrad a nájemného na silnicích II. a III. tříd, schváleného usnesením Rady Pardubického kraje č. R/1612/15 ze dne 29. 01. 2015, aktualizováno usnesením Rady Pardubického kraje č. R/1055/18 ze dne 23. 04. 2018, která činí:  
**127 450,00,- Kč (+ DPH)**
2. Za zvláštní užívání po dobu provádění stavebních prací bude majetkovému správci – Správě a údržbě silnic Pardubického kraje uhrazeno dlouhodobé nájemné stanovené podle Sazebníku náhrad a nájemného na silnicích II. a III. tříd, schváleného usnesením Rady Pardubického kraje č. R/1612/15 ze dne 29. 01. 2015, aktualizováno usnesením Rady Pardubického kraje č. R/1055/18 ze dne 23. 04. 2018, které činí:

**13 464,- Kč**

3. Stanovené finanční částky se zhotovitel a investor zavazují zaplatit na základě faktury vystavené majetkovým správcem silnice v termínu její splatnosti, nejpozději však do doby předání zásahu do silničního pozemku majetkovému správci.

**127 450,- Kč + 21% DPH - za uložení inženýrských sítí do silničního pozemku, úhrada bude ze strany investora , t.j. Vodovody a kanalizace Pardubice a.s.,  
IČ: 60108631**

**13 464,- Kč - za nájem při provádění stavebních prací v silničním pozemku, úhrada bude ze strany zhotovitele, t.j. KVIS Pardubice, a.s.  
IČO: 465 06 934**

4. Nebude-li úhrada provedena ve stanoveném termínu splatnosti faktury, je majetkový správce oprávněn účtovat a investor, zhotovitel povinen uhradit za každý započatý den prodlení penále ve výši 0,03 % dlužné částky.

## V.

### Výpovědní podmínky – ukončení vztahu

Smluvní strany se dohodly, že od této smlouvy lze odstoupit pro případ, že:

- stavbou nedojde k dotčení nebo omezení nemovitosti dle této smlouvy
- nedojde ke stavbě a stavba nebude realizována

Odstoupení je účinné dnem doručení výpovědi druhé smluvní straně.

## VI.

### Další ujednání

1. Investor a zhotovitel přejímá dnem všemi smluvními stranami podepsané smlouvy dotčený úsek silnice (staveniště) k provedení prací za povolených podmínek.
2. Zhotovitel se zavazuje stavební práce provádět a provést podle této smlouvy a za podmínek rozhodnutí příslušného silničního správního úřadu o povolení zvláštního užívání silnice.
3. Investor a zhotovitel odpovídají po celou dobu provádění stavebních prací až do protokolárního předání silnice zpět majetkovému správci za bezpečný provoz a zajištění řádného stavebního stavu na předaném staveništi a za dopravní značení nutné pro zajištění stavebních prací na silnici stanovené příslušným silničním správním úřadem.
4. Investor odpovídá za vzniklé vady a poruchy v místě provedených stavebních prací v silničním tělese a za případné škody vzniklé účastníkům silničního provozu a zavazuje se Správě a údržbě silnic Pardubického kraje uhradit veškeré škody a sankce, které by v této souvislosti byla nucena Správa a údržba silnic Pardubického kraje hradit, a to vše od předání staveniště, až do uplynutí sjednané záruční lhůty na provedené stavební práce v silničním tělese.
5. Investor se zavazuje po dobu od protokolárního předání provedených úprav majetkovému správci až do uplynutí sjednané záruční lhůty na provedené stavební práce v silničním pozemku vzniklé vady a poruchy v místě zásahů do silničního pozemku odstranit, pokud to nebude z technologických důvodů možné, zavazuje se místo vady nebo poruchy označit příslušnou dopravní značkou.
6. Investor se zavazuje, že pokud v případě provádění protlaku pod silnicí nebo v záruční lhůtě dojde k deformacím nebo jiným poruchám a vadám silničního tělesa z tohoto důvodu, odstraní deformace, vady a poruchy stejným způsobem jako při překopu nebo podélném zásahu.
7. Investor poskytuje na provedené stavební práce v silničním tělese této smlouvy záruku se záruční lhůtou v trvání 60 měsíců na propad, pokles po zásahu do silničního tělesa a v délce trvání 36 měsíců na krytové vrstvy, ode dne protokolárního převzetí zásahu do silničního tělesa majetkovým správcem.
8. Investor se zavazuje uhradit Správě a údržbě silnic Pardubického kraje veškeré náklady, které by vynaložila na odstranění vad a poruch silničního tělesa vzniklých ode dne protokolárního předání majetkovému správci, až do skončení záruční lhůty, pokud investor ani přes písemnou výzvu tyto vady a poruchy bezodkladně neodstraní.
9. Investor a zhotovitel vyzve majetkového správce po dokončení zásahu do silnice k protokolárnímu převzetí provedených prací a nejpozději v tomto termínu předloží doklad o zaplacení peněžních náhrad předepsaných dle čl. IV. této smlouvy. Bez předložení tohoto dokladu nebude zásah převzat.

**VII.**

**Smluvní pokuty**

1. V případě, že investor neprodleně neodstraní vady a poruchy podle čl. VI odst. 5, sjednává se smluvní pokuta ve výši 2.000,- Kč za každý den od termínu uvedeného v písemné výzvě majetkového správce na odstranění vad a poruch.
2. V případě, že investor bezodkladně neoznačí místo vady nebo poruchy silnice v případech uvedených v čl. VI odst. 5, sjednává se smluvní pokuta ve výši 5.000,- Kč za každý případ porušení svého závazku na označení dopravní značkou.
3. V případě, že nebude splněn stanovený termín dokončení prací uvedený v rozhodnutí příslušného silničního správního úřadu dle čl. I bod 2 písm. b) této smlouvy a zajištěno včasné prodloužení termínu, uhradí investor smluvní pokutu ve výši 2.000,- Kč za každý den překročení termínu do doby protokolárního předání zásahu majetkovému správci. Rozhodujícími daty pro zvláštní užívání jsou data uvedená v zápise o předání a převzetí (zahájení a ukončení zvláštního užívání tělesa silnice) mezi investorem, zhotovitelem a majetkovým správcem silnice.

**VIII.**

**Společná ujednání**

1. Práva a povinnosti, která touto smlouvou vznikají se řídí dalšími ustanoveními zákona č. 89/2012 Sb., Občanský zákoník a zanikají zrušením sítě.
2. Práva a povinnosti dohodnuté v této smlouvě platí pro případné právní nástupce všech smluvních stran, přičemž nabývají platnosti dnem podpisu smlouvy všemi stranami.
3. Smlouva je vydána v šesti vyhotoveních, z nichž dvě obdrží investor, dvě zhotovitel a dvě majetkový správce silnice.
4. Smluvní strany prohlašují, že tato smlouva je jejich shodnou, souhlasnou a svobodnou vůlí, a že nebyla uzavřena v tísní nebo za jiných nepříznivých podmínek a na důkaz toho připojují vlastnoruční podpisy.

V Pardubicích dne **11. 08. 2023**



Vodovody a kanalizace Pardubice a.s.  
investor

V Pardubicích dne **11. 08. 2023**



Správa a údržba silnic Pardubického kraje  
majetkový správce

V Pardubicích dne

**9.8.2023**



KVIS Pardubice a.s.  
zhotovitel

**VÝPOČET NÁHRAD A NÁJEMNÉHO**

 za zásah do majetku a za užití silnice nebo silničního pomocného pozemku pro provádění stavebních prací  
 dle tabulky č. 8 a č. 3 Sazebníku náhrad a nájemného na silnicích II. a III. tříd platného od 1. července 2018

 Název akce: **Dostavba kanalizace v Nemošicích**  
 Vlastník zařízení, sítě: Vak Pardubice, a.s.  
 Sazba: Obec, právnická osoba s vlastnickým podílem obcí alespoň 80-ti %, nezisková organizace

**1) Náhrada za zásah do majetku**

Znak	Způsob uložení v silničním pozemku	Podrobnosti	MJ	Množství	Sazba	Náhrada bez DPH
				MJ	Kč/MJ	Kč
Příčné uložení bez rozlišení území						
a	Protlak a podvrt	Průměr chráničky do 500 mm	bm	12,0	300,00	3 600,00
		Průměr chráničky nad 500 mm	bm	0,0	400,00	0,00
		Startovací jáma	m <sup>2</sup>	0,0	300,00	0,00
b	Překop	V silnici II. třídy	bm	0,0	1 000,00	0,00
		V silnici III. třídy	bm	4,0	750,00	3 000,00
Podélné uložení výkopovou technologií						
a	Vozovka a krajnice	V silnici II. třídy	bm	0,0	1 000,00	0,00
		V silnici III. třídy	bm	241,0	500,00	120 500,00
b	Střední dělicí pás	V silnici II. třídy	bm	0,0	250,00	0,00
		V silnici III. třídy	bm	0,0	100,00	0,00
c	Sil. příkop, násep, zářez, zelený pás	V silnici II. třídy	bm	0,0	100,00	0,00
		V silnici III. třídy	bm	7,0	50,00	350,00
d	Silniční pomocný pozemek	Bez rozlišení tř. silnice	bm	0,0	20,00	0,00
Podélné uložení bezvýkopovou technologií						
e	Vozovka a krajnice	V silnici II. třídy	bm	0,0	250,00	0,00
		V silnici III. třídy	bm	0,0	125,00	0,00
f	Střední dělicí pás	V silnici II. třídy	bm	0,0	63,00	0,00
		V silnici III. třídy	bm	0,0	25,00	0,00
g	Sil. příkop, násep, zářez, zelený pás	V silnici II. třídy	bm	0,0	25,00	0,00
		V silnici III. třídy	bm	0,0	13,00	0,00
h	Silniční pomocný pozemek	Bez rozlišení tř. silnice	bm	0,0	5,00	0,00
Mostní objekty						
a	Uložení do chráničky	Bez rozlišení tř. silnice	bm	0,0	100,00	0,00
b	Jiné uložení	Bez rozlišení tř. silnice	bm	0,0	500,00	0,00

Náhrada celkem bez DPH:	127 450,00 Kč
DPH 21,00 %:	26 764,50 Kč
<b>Částka k úhradě za bod 1</b>	<b>154 214,50 Kč</b>

**2) Nájemné za užití silnice nebo silničního pomocného pozemku pro provádění stavebních prací**

Kategorie komunikace	Délka / plocha zásahu bm; m <sup>2</sup>	Počet dní	Sazba Kč/(bm·den); Kč/(m <sup>2</sup> ·den)	Nájemné bez DPH Kč
silnice II. třídy	0,0	51	2,00	0,00 Kč
silnice III. třídy	264,0	51	1,00	13 464,00 Kč

Nájemné celkem bez DPH:	13 464,00 Kč
DPH 0,00 %:	0,00 Kč
<b>Částka k úhradě za bod 2</b>	<b>13 464,00 Kč</b>







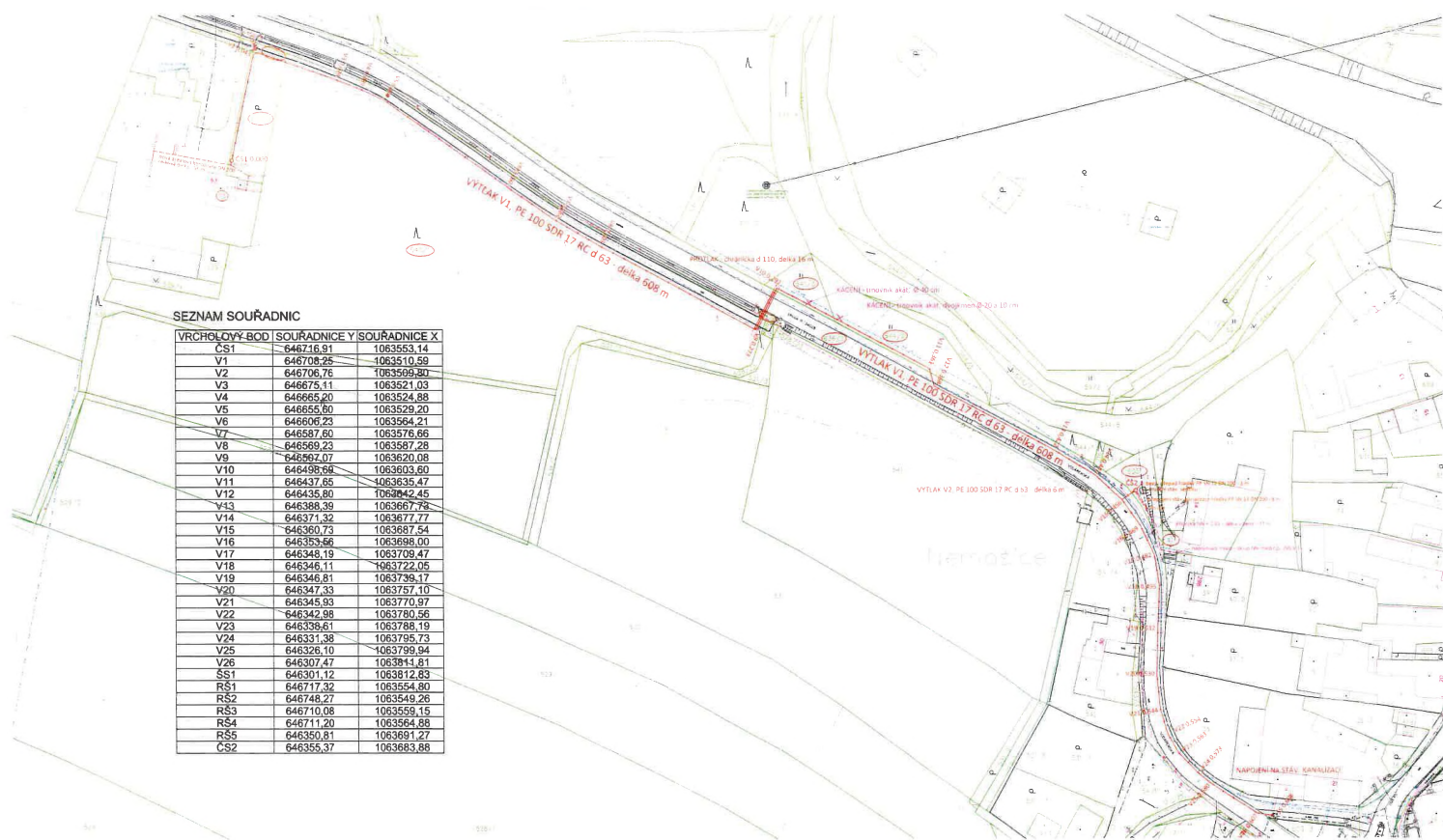

VRCHOLOVÝ BOD	SOUŘADNICE Y	SOUŘADNICE X
CS1	646716,91	1063553,14
V1	646708,25	1063510,59
V2	646706,76	1063599,80
V3	646675,11	1063521,03
V4	646665,20	1063524,88
V5	646665,60	1063529,20
V6	646606,23	1063594,21
V7	646567,60	1063576,66
V8	646569,23	1063587,28
V9	646567,07	1063620,08
V10	646495,68	1063603,60
V11	646437,65	1063635,47
V12	646435,80	1063642,46
V13	646388,39	1063667,79
V14	646371,32	1063677,77
V15	646360,73	1063687,54
V16	646353,56	1063698,00
V17	646346,19	1063709,47
V18	646346,11	1063722,05
V19	646346,81	1063739,17
V20	646347,33	1063757,10
V21	646345,93	1063770,97
V22	646342,98	1063780,56
V23	646338,61	1063788,19
V24	646331,38	1063795,73
V25	646328,10	1063799,94
V26	646301,47	1063814,81
RS1	646301,12	1063812,83
RS1	646717,32	1063554,80
RS2	646746,27	1063549,26
RS3	646710,08	1063559,15
RS4	646711,20	1063564,68
RS5	646350,81	1063691,27
CS2	646355,37	1063683,88

LEGENDA:

- existující kanalizace
- nově navrhovaná kanalizace
- existující odvětvové vedení ČEJN, a.s.
- nově navrhované odvětvové vedení NI
- existující NI
- nově navrhované NI
- NI, příloha
- veřejné osvětlení
- návrh trasy výtlaku
- návrh nové odvětvové kanalizace
- návrh nové přípojky NI k ČS 2 (povolená v DOR)
- potizek dotčených staveb
- parcelní hranice
- vnitřní hranice pozemků (skládkové čáry)
- startovací/kontról jímny protáku - 3x1,5 m

Dostavba kanalizace v Nemošicích		
Koordinační situační výkres		
1:1.000		