





OBJEDNÁVKAč. j. **KRPZ-89218-7/ČJ-2023-1500VZ-VAS**

Přílohy: 1 / 0

Uvádějte číslo naší objednávky na všech dodacích listech a fakturách

Dodavatel:	Marek Mikulík		
	Loukov 147	768 75	Loukov
zastoupený			
	IČO: 14181592	DIČ: 	
	číslo účtu: 	kód banky: 	
	kontaktní osoba dodavatele:		
Objednatel:	Česká republika – Krajské ředitelství policie Zlínského kraje		
	J. A. Bati 5637	760 01	ZLÍN
	IČO: 72052767	DIČ: CZ72052767	
	číslo účtu: 28036881	kód banky: /0710	
	kontaktní osoba objednatele:	Ing. Jiří Forman	
		telefon: 974 661 590	
		e-mail: krpz.osnm.evidence@pcr.cz	

Předmět plnění:	Provedení nadstřešení vstupu do OOP Bystřice pod Hostýnem <i>Dodavatele, oprávněného nabídkou předmětu plnění - zboží/služby poskytovat náhradní plnění ze zákona, žádáme o uvedení relevantní informace o tzv. povinném podílu a kontaktní osobě objednatele z této objednávky.</i>
Specifikace zboží/služby:	Provedení nadstřešení vstupu do OOP Bystřice pod Hostýnem. Viz příloha č. 1 – Technická specifikace
Místo dodání:	Krajské ředitelství policie Zlínského kraje OOP Bystřice pod Hostýnem Holešovská 757 768 61 Bystřice pod Hostýnem
Zaměstnanci odpovědní za převzetí zboží/služby:	Ing. Jiří Forman tel.: 974 661 590 tel.: 
Dodací lhůta:	Od 1. 9. 2023 do 30. 11. 2023.
Cena:	za vymezený předmět plnění činí CELKEM bez DPH 53.204,64 Kč CELKEM s DPH 21% 64.377,61 Kč <i>Šedesátčtyřtisícťřístasedmdesátsedmkorunčeskýchašedesátjedna slovy s DPH: haléřů.</i> Rozpis cen viz příloha objednávky.

Další podmínky:	Smluvní strany se dohodly, že vložení smlouvy (objednávky) do registru smluv v souladu se zákonem č. 340/2015 Sb., o zvláštních podmínkách účinnosti některých smluv, uveřejňování těchto smluv a o registru smluv, ve znění pozdějších předpisů, zajistí objednatel. Dodavatel bez výhrad souhlasí se zveřejňováním své identifikace a dalších údajů uvedených v této smlouvě, včetně ceny díla. Smluvní strany prohlašují, že žádná z částí této smlouvy není předmětem obchodního tajemství dle § 504 občanského zákoníku.
-----------------	--

Sankce:

1. Dodavatel se zavazuje potvrdit písemně nebo v elektronické podobě (e-mail), akceptací objednávky nejpozději do 3 pracovních dnů od jejího zaslání kupujícími.
2. Potvrzením objednávky prodávající stvrzuje, že objednávku přijímá v plném rozsahu.
3. Reklamacce objednatele způsobené nedodáním zboží/služby v poptávané kvalitě jsou řešeny dle platných právních předpisů.
4. Pokud dodavatel na svém potvrzení objednávky výslovně uvede konkrétní údaje jinak, než jak jsou uvedeny na objednávce objednatele, považuje se takové potvrzení objednávky za protínávrh. V takovém případě může být protínávrh písemně potvrzen objednatelem nejpozději do pěti (5) pracovních dnů od obdržení protínávrhu.
5. V případě, že se dodavatel dostane do prodlení s termínem řádného dodání zboží/služby nebo odstranění zjevných vad zboží/služby v dohodnutém termínu, objednatel má právo na kompenzaci smluvní pokoutou ve výši 0,05% vč. DPH z kupní ceny zboží/služby, s jehož dodáním je prodávající v prodlení, a to za každý i započatý den takového prodlení.
6. Jákákoliv smluvní pokuta je splatná do patnácti (15) dnů ode dne doručení oprávněně vystaveného vyúčtování smluvní pokuty straně dodavatele.
7. Zaplacením smluvní pokuty není jakkoliv dotčen ani omezen nárok na náhradu vzniklé škody ani povinnost dodavatele řádně splnit své povinnosti (dodat zboží/službu, odstranit vady).
8. Dodavatel podpisem této smlouvy prohlašuje, že není veden v registru nespolehlivých plátců DPH vedeném Ministerstvem financí ČR. V případě, že je toto prohlášení nepravdivé anebo v případě, že bude dodavatel dodatečně zapsán v registru nespolehlivých plátců DPH v průběhu účinnosti této smlouvy a nevyrozumí o tom ihned objednatele, má objednatel právo od objednávky odstoupit, a to v souladu s příslušným právním předpisem.

Fakturační adresa: Česká republika – Krajské ředitelství policie Zlínského kraje

J. A. Bati 5637

760 01 ZLÍN

Adresa pro doručení faktury: Datová schránka: w6thp3w.

V případě fyzického doručení doručte prosím fakturu na adresu:
Česká republika – Krajské ředitelství policie Zlínského kraje, J. A. Bati 5637, 760 01 Zlín.
Elektronicky možno fakturu zaslat na e-mail: krpz.oru.evidence@pcr.cz. Každý e-mail musí obsahovat pouze jednu fakturu.

Způsob platby:

bezhotovostním převodem na účet na základě daňového dokladu (faktura)

Splatnost faktury:

do 30 dní ode dne doručení faktury objednateli

Dovoluji si Vás požádat o elektronické potvrzení objednávky

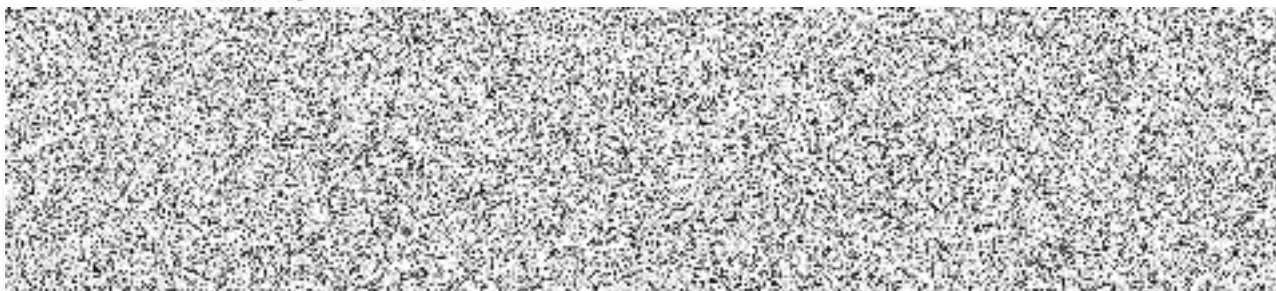

* nebotiči se šiktoete

Za správnost vyhotovení: Ing. Marie Vašková, Odbor veřejných zakázek, tel.: 974 662 670, e-mail:
krpz.ovz.evidence@pcr.cz

Technická specifikace

Popis položky / kód		Množství MJ	Cena za MJ	Sleva	Celkem	DPH	Celkem DPH	Celkem s DPH
6mm Planibel čirý	6PČ	7,4 m2	775.63		5 739.64	21%	1 205.32	6 944.96
Tvrzená verze 6mm	6ESG	7,4 m2	720.00		5 328.00	21%	1 118.88	6 446.88
Vrstvení	VR	3,7 m2	1 950.00		7 215.00	21%	1 515.15	8 730.15
broušená hrana 3-6mm	BH3-6	22,8 m	40.00		912.00	21%	191.52	1 103.52
otvor průměr 20 - 35 mm	O 20 - 35	16 ks	35.00		560.00	21%	117.60	677.60
Dolní kotvení, průměr 80 mm	PARB001 SSS	4 ks	2 375.00		9 500.00	21%	1 995.00	11 495.00
Horní kotvení, průměr 80 mm	PARB002 SSS	4 ks	1 500.00		6 000.00	21%	1 260.00	7 260.00
Kotvení sklo-táhlo, průměr 80 mm	PARB003 SSS	4 ks	1 375.00		5 500.00	21%	1 155.00	6 655.00
Kotvení sklo-táhlo, průměr 80 mm	PAR013 SSS	6 m	575.00		3 450.00	21%	724.50	4 174.50
Montáž+příprava		1	9 000.00		9 000.00	21%	1 890.00	10 890.00

Rekapitulace DPH	sazba DPH	Cena bez DPH	DPH	Cena s DPH
	21 %	53 204.64	11 172.97	64 377.61
	Celkem:	53 204.64	11 172.97	64 377.61

Celkem:	64 377.61 CZK
----------------	----------------------

Přístěšek z čirého, tvrzeného, vrstveného skla

3700x1000(1850x1000 - 2ks)