

VÝKAZ DOSAVADNÍHO A NOVÉHO STAVU ÚDAJŮ KATASTRU NEMOVITOSTÍ

Dosavadní stav				Nový stav												
Označení pozemku parc. číslem	Výměra parcely		Druh pozemku Způsob využití	Označení pozemku parc. číslem	Výměra parcely		Druh pozemku Způsob využití	Typ stavby Způsob využití	Zpús. určení výměr	Porovnání se stavem evidence právních vztahů						
	ha	m ²			ha	m ²				Díl přechází z pozemku označeného v katastru nemovitosti	dřívější poz. evidenci	Číslo listu vlastnictví		Výměra dílu		Označení dílu
												ha	m ²	ha	m ²	
158/1		15 50	ostat.pl. neplodná půda	158/1	14 66	ostat.pl. neplodná půda		2		158/1		1		14 66		
				158/3	84	ostat.pl. neplodná půda		2		158/1		1		84		
344/4	*1)	7 98	travní p.	344/4	7 76	travní p.		2		344/4		1		7 76		
				344/7	23	travní p.		2		344/4		1		23		
353/1		11 18	travní p.	353/1	3 15	travní p.		2		353/1		1		3 15		
				353/2	8 03	travní p.		2		353/1		1		8 03		
356		76 23	travní p.	356/4	72 70	travní p.		0		356		1		72 70		
				356/5	3 53	travní p.		2		356		1		3 53		
357/6		30 19	travní p.	357/6	29 09	travní p.		0		357/6		1		29 09		
				357/11	1 10	travní p.		0		357/6		1		1 10		
360		32 92	travní p.	360/1	29 05	travní p.		0		360		1		29 05		
				360/2	3 87	travní p.		0		360		1		3 87		
1034/2		65	ostat.pl. silnice	1034/2	43	ostat.pl. silnice		0		1034/2		1		43		
				1034/4	22	ostat.pl. silnice		0		1034/2		1		22		
1089/1	*2)	22 18	ostat.pl. ostat.komunikace	1089/1	22 11	ostat.pl. ostat.komunikace		2		1089/1		1		22 11		
				1089/13	6	ostat.pl. ostat.komunikace		2		1089/1		1		6		
1131		3 26	vodní pl. tok přirozený	1131/1	3 05	vodní pl. tok přirozený		2		1131		1		3 05		
				1131/2	21	vodní pl. tok přirozený		2		1131		1		21		
1132		3 23	vodní pl. tok přirozený	1132/1	2 75	vodní pl. tok přirozený		2		1132		89		2 75		
				1132/2	48	vodní pl. tok přirozený		2		1132		89		48		
		2 03 32			2 03 32											

*1) Rozdíl +1 m2 vznikly zaokrouhlením výměr (bod 14.6 přílohy katastrální vyhlášky) u dosavadní parcely č.344/4

*2) Rozdíl -1 m2 vznikly zaokrouhlením výměr (bod 14.6 přílohy katastrální vyhlášky) u dosavadní parcely č.1089/1

Výkaz údajů o bonitovaných půdně ekologických jednotkách (BPEJ) k parcelám nového stavu

Parcelní číslo podle		Kód BPEJ	Výměra		BPEJ na dílu parcely	Parcelní číslo podle		Kód BPEJ	Výměra		BPEJ na dílu parcely
katastru nemovitostí	zjednodušené evidence		ha	m ²		katastru nemovitostí	zjednodušené evidence		ha	m ²	
344/4		75800	7	76							
344/7		75800		23							
353/1		65800	3	15							
353/2		65800	8	03							
356/4		65800	72	70							
356/5		65800	3	53							
357/6		65600	15	87							
		65800	13	22							
357/11		65800	1	10							
360/1		65600	5	45							
		65800	23	60							
360/2		65800	3	87							

GEOMETRICKÝ PLÁN pro

rozdělení pozemku

Geometrický plán ověřil úředně oprávněný zeměměřický inženýr:

Jméno, příjmení: [redacted]

Číslo položky seznamu úředně oprávněných zeměměřických inženýrů: 2470/2009

Dne: 21.7.2021 Číslo: 205/2021

Náležitosti a přesnosti odpovídá právním předpisům.

Stejnopis ověřil úředně oprávněný zeměměřický inženýr:

Jméno, příjmení:

Číslo položky seznamu úředně oprávněných zeměměřických inženýrů:

Dne: Číslo:

Tento stejnopis odpovídá geometrickému plánu v elektronické podobě uloženému v dokumentaci katastrálního úřadu.

Vyhotovitel: [redacted]
K Zastávce 92
503 46 Blešno
IČ 74143875, Tel.: 728 103 435

Číslo plánu: 632-143/2021

Okres: Liberec

Obec: Chotyně

Kat. území: Chotyně

Mapový list: Nový Bor 0-2/24,0-2/42

Dosavadním vlastníkům pozemků byla poskytnuta možnost seznámit se v terénu s průběhem navrhovaných nových hranic, které byly označeny předepsaným způsobem:
viz seznam souřadnic

Katastrální úřad souhlasí s očíslováním parcel.

Ověření stejnopisu geometrického plánu v listinné podobě.

Klad listů

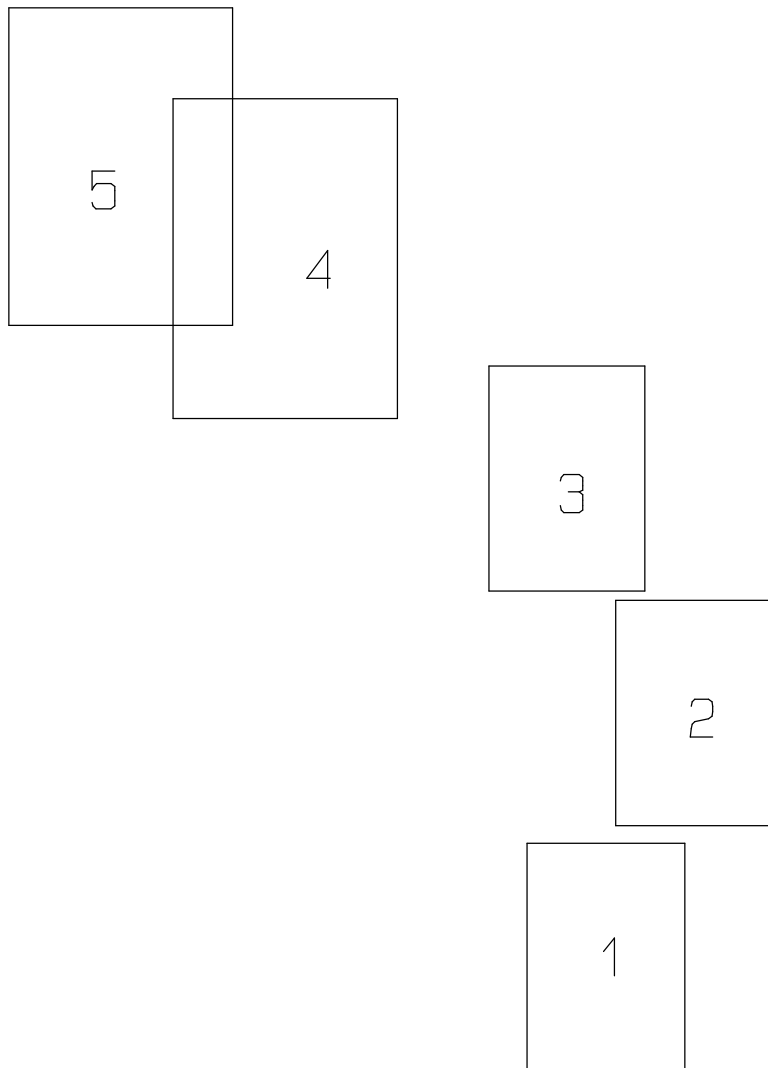

P
342
345/3

J
12/2

II
344/1

Q
343

147-94

17.80

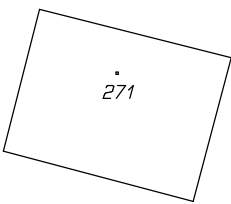

271

636-1

2.20

146-70

II
344/7

22.40

1129

II
344/4

II
1012/1

155-899

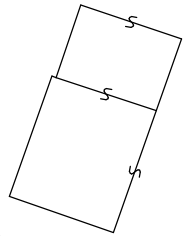

II
344/3

II
344/2

1018/3

1018/17

1018/18

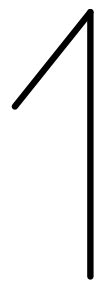

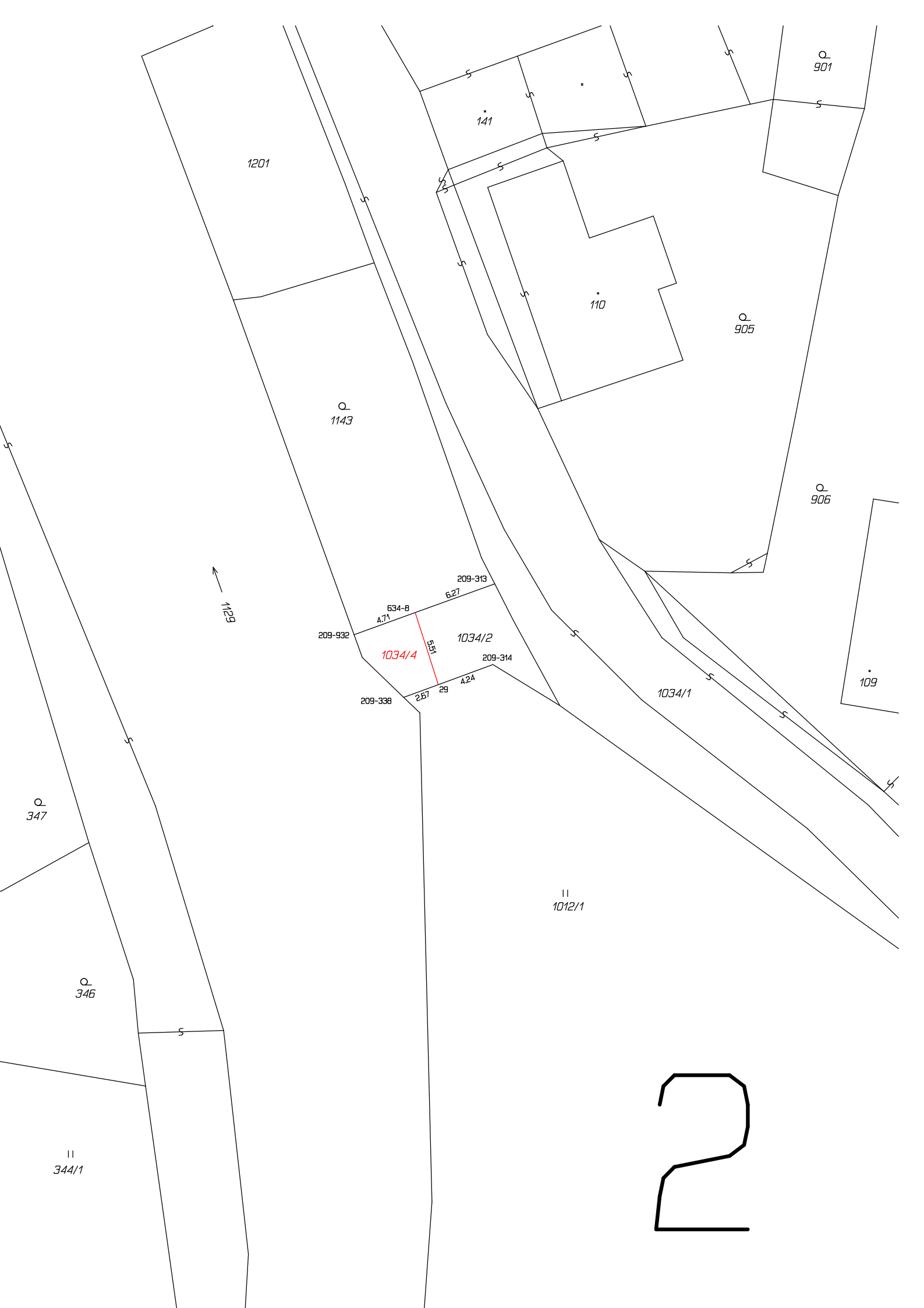

1201

141

110

Q
901

Q
905

Q
906

109

Q
1143

1129
↖

209-313

634-8
4.71

6.27

1034/2

209-932

1034/4

E31

209-314

1034/1

209-338

2.67

29

4.24

11
1012/1

Q
347

Q
346

11
344/1

2

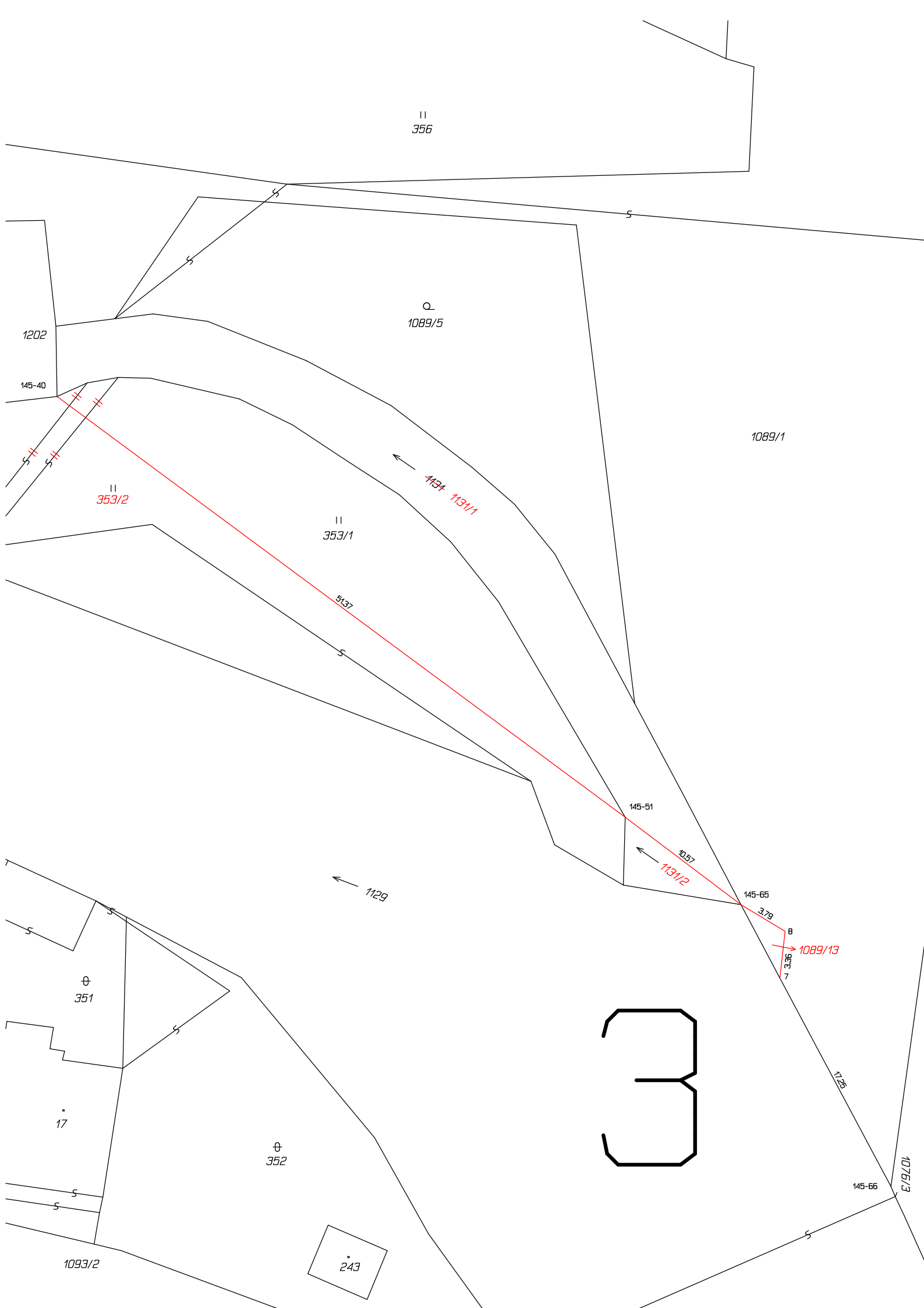

11
356

Q
1089/5

1089/1

11
353/2

11
353/1

1131/1

51.57

145-51

10.57
1131/2

145-65

3.79

1089/13

3.36

7

1129

⊕
351

17

⊕
352

3

11.25

145-66

1076/3

1093/2

243

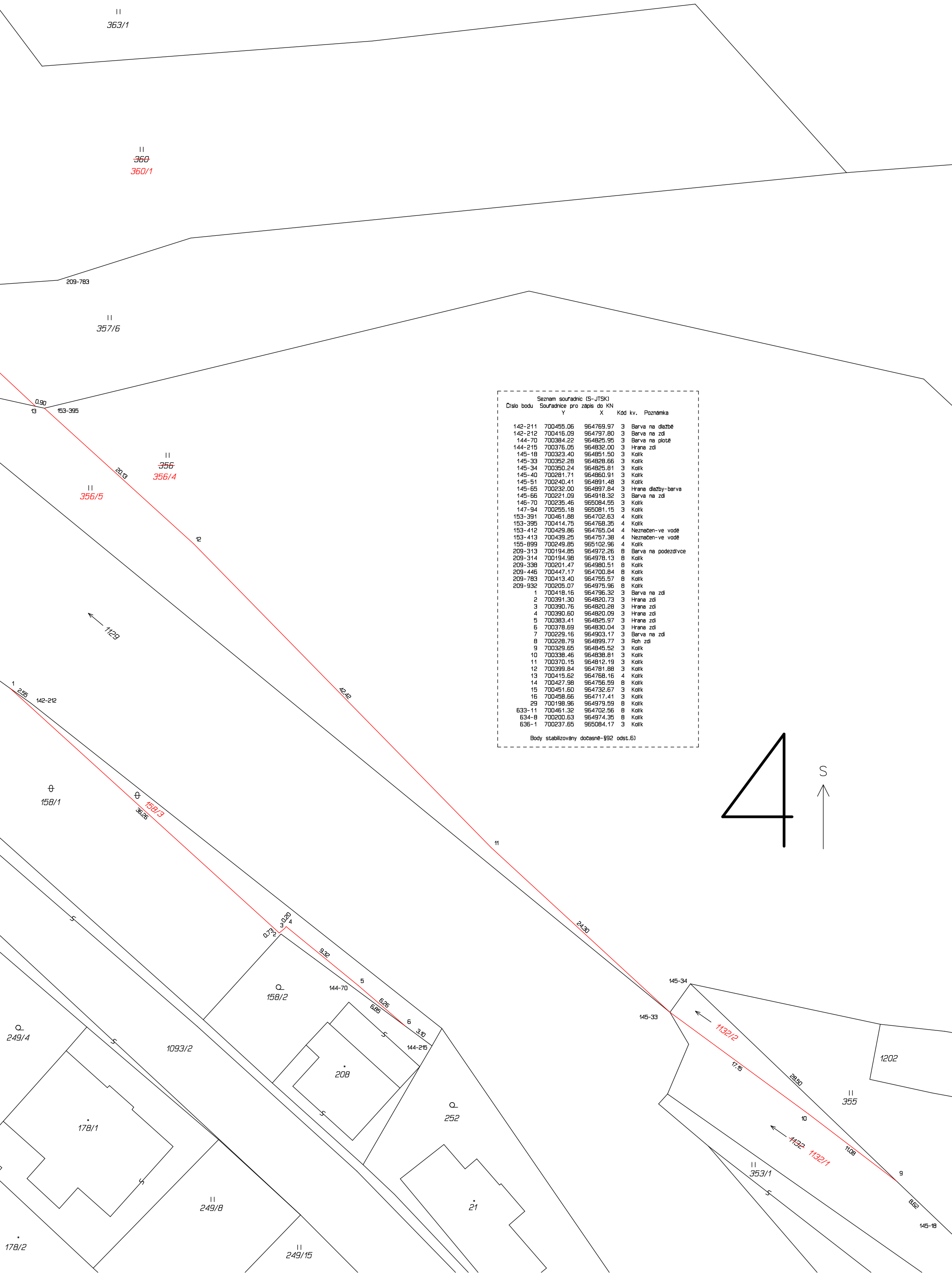

Seznam souřadnic (S-JTSK)
Číslo bodu Souřadnice pro zápis do KN

	Y	X	Kód kv.	Poznámka
142-211	700455.06	964769.97	3	Barva na dlažbě
142-212	700415.09	964737.80	3	Barva na zdi
144-70	700384.22	964825.95	3	Barva na plotě
144-215	700376.05	964832.00	3	Hrana zdi
145-18	700323.40	964851.50	3	Kolík
145-33	700352.28	964828.66	3	Kolík
145-34	700350.24	964825.81	3	Kolík
145-40	700281.71	964860.91	3	Kolík
145-51	700240.41	964891.48	3	Kolík
145-65	700232.00	964897.84	3	Hrana dlažby-barva
145-66	700221.09	964918.32	3	Barva na zdi
146-70	700235.46	965084.55	3	Kolík
147-94	700255.18	965081.15	3	Kolík
153-391	700461.88	964702.63	4	Kolík
153-395	700414.75	964768.35	4	Kolík
153-412	700429.86	964765.04	4	Neznačen-ve vodě
153-413	700439.25	964757.38	4	Neznačen-ve vodě
155-899	700249.85	965102.96	4	Kolík
209-313	700194.85	964972.26	8	Barva na podezdívce
209-314	700194.98	964978.13	8	Kolík
209-338	700201.47	964980.51	8	Kolík
209-446	700447.17	964700.84	8	Kolík
209-783	700413.40	964755.57	8	Kolík
209-932	700205.07	964975.96	8	Kolík
1	700418.16	964736.32	3	Barva na zdi
2	700391.30	964820.73	3	Hrana zdi
3	700390.76	964820.28	3	Hrana zdi
4	700390.60	964820.09	3	Hrana zdi
5	700383.41	964825.97	3	Hrana zdi
6	700378.69	964830.04	3	Hrana zdi
7	700228.16	964903.17	3	Barva na zdi
8	700228.79	964899.77	3	Roh zdi
9	700329.65	964845.52	3	Kolík
10	700338.46	964836.81	3	Kolík
11	700370.15	964812.19	3	Kolík
12	700399.84	964781.88	3	Kolík
13	700415.62	964768.16	4	Kolík
14	700427.98	964756.59	8	Kolík
15	700451.60	964732.67	3	Kolík
16	700458.66	964717.41	3	Kolík
29	700198.96	964979.59	8	Kolík
633-11	700461.32	964702.56	8	Kolík
634-8	700200.63	964974.35	8	Kolík
636-1	700237.65	965084.17	3	Kolík

Body stabilizovány dočasně-892 odst.6)

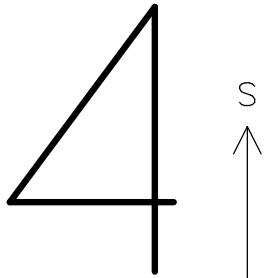

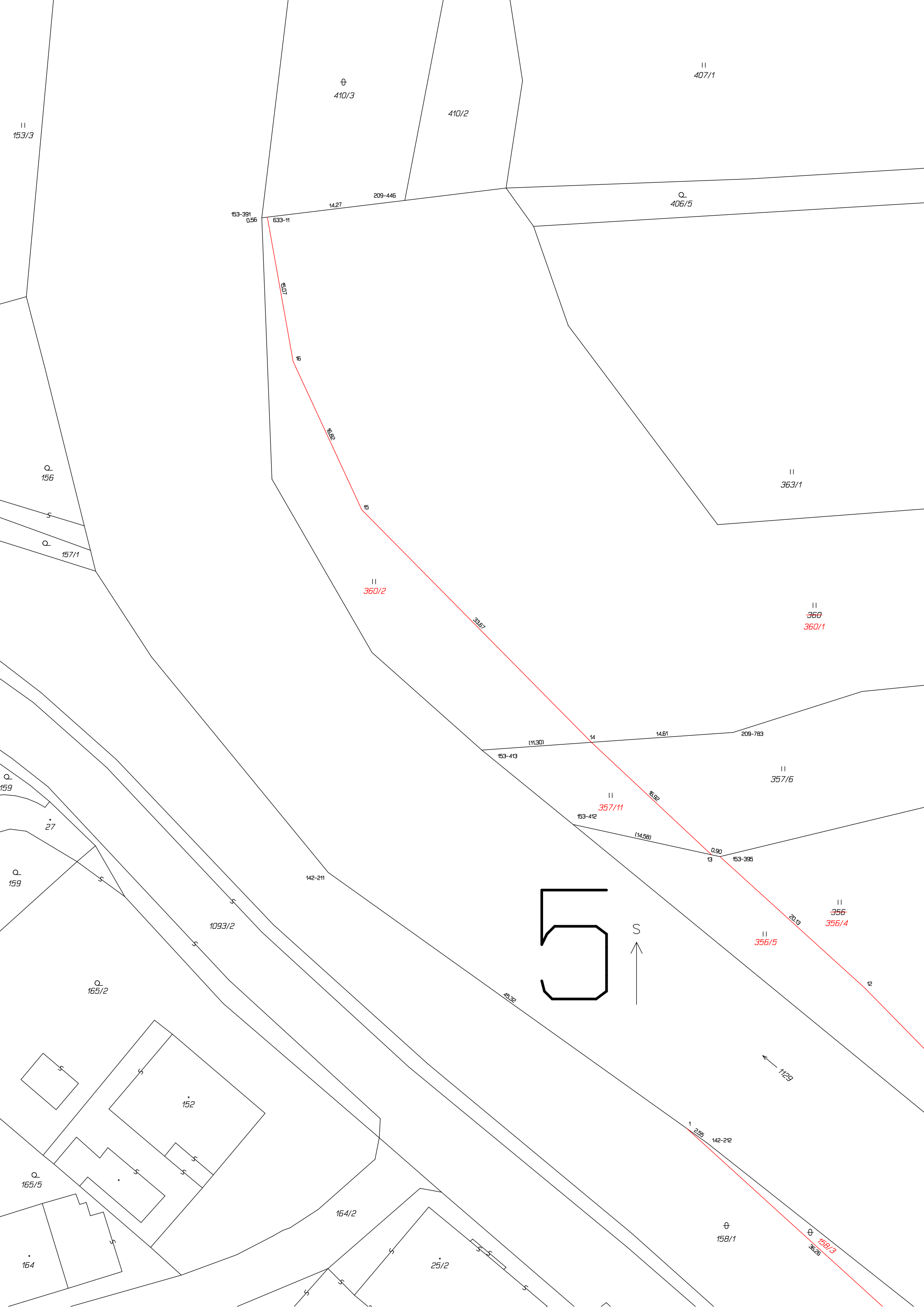

II
153/3

⊕
410/3

410/2

II
407/1

153-391
0.56

633-11

14.27

209-446

Q.
406/5

15.07

16

15.32

15

II
360/2

33.67

II
363/1

II
360
360/1

Q.
156

Q.
157/1

(11.30)

14

14.61

209-783

II
357/6

153-413

II
357/11

153-412

(14.58)

0.90
13

153-395

II
356/5

II
356
356/4

20.18

12

5

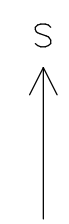

← 1129

1093/2

142-211

15.32

1
2.55

142-212

Q.
165/2

152

Q.
165/5

164/2

25/2

⊕
158/1

⊕
158/3
36.26

164