



DODATEK Č. 1
ke smlouvě o dílo ze dne 30. 6. 2023
číslo smlouvy objednatele: 2023/OMP/1134

uzavřená ve smyslu § 2586 a následujících zákona č. 89/2012 Sb., občanského zákoníku, ve znění pozdějších předpisů, mezi následujícími smluvními stranami:

Objednatel: Městská část Praha 10
Vršovická 68
101 38 Praha 10
Zastoupená: Ing. arch. Martinem Valovičem, starostou
Bankovní spojení: Česká spořitelna, a.s.
Číslo účtu: 9021-2000733369/0800
IČO: 00063941
DIČ: CZ00063941
Osoby oprávněné k jednání ve věcech smluvních: Bc. Jakub Brzoň, vedoucí OMP
Osoby oprávněné k jednání ve věcech technických s právem odsouhlasit faktury, změny, vícepráce a převzít dílo: Bc. Jakub Brzoň, vedoucí OMP

(dále jen „objednatel“)

a

Zhotovitel: Technik Stav LTE s.r.o.
Berlínská 1491/9
102 00 Praha 10
Zastoupená: Janem Slaným, jednatelem společnosti
Bankovní spojení: Československá obchodní banka a.s.
Číslo účtu: 270773716/0300
IČO: 03608361
DIČ: CZ03608361
Zapsaná v Obchodním rejstříku u MS v Praze oddíl C vložka 234599
Osoba oprávněná k jednání ve věcech smluvních: Jan Slaný, jednatel společnosti
e-mail: info@technikstav.cz
tel.: [redacted]
Osoba oprávněná k jednání ve věcech technických: [redacted] vedoucí zakázky
e-mail: [redacted]
tel.: [redacted]
(dále jen „zhotovitel“)

uzavírají dnešního dne, měsíce a roku v souladu s § 2586 a násl. zákona č. 89/2012 Sb., občanský zákoník, v platném znění, tuto smlouvu o dílo (dále jen „smlouva“):

I.
Předmět Dodatku č. 1

Tímto Dodatkem se mění rozsah prací na akci „**Oprava Kanalizace a udržovací práce hygienických prostor severního pavilonu 1. NP a 2.NP MŠ Chmelová 2921/8, 106 00 Praha 10 - Záběhlice**“

Přesný rozsah prací je dán přílohou č. 1, (ZL č. 1), která je nedílnou součástí tohoto Dodatku.

II.

Čas plnění

Tímto dodatkem se mění čas plnění díla uvedený v čl. II, odstavec 1., z důvodu navýšení stavebních prací a to do **22.9.2023**

III.

Cena plnění

Současně se tímto Dodatkem č. 1 mění znění čl. III, odstavec 1 výše uvedené Smlouvy, konkrétně cena díla:

Cena díla zvyšuje o částku: **580 497,88 Kč bez DPH**

Smluvní strany se dohodly na celkové pevné ceně za provedení díla dle tohoto Dodatku:

Cena bez DPH 4 886 497,88 Kč bez DPH

(slovy: čtyřimiliony osm set osmdesát šest tisíc čtyřicet sedm a 88 haléřů)

Smluvní strany se dále dohodly, že předmět plnění smlouvy č. 2023/OMP/1134 včetně Dodatku č. 1 spadá do číselného kódu klasifikace produkce 41-43 číselníku CZ-CPA a pro uvedené plnění bude aplikován režim přenesení daňové povinnosti podle §92e, zákona o DPH. Daň z přidané hodnoty je povinen přiznat a zaplatit příjemce plnění, tj. objednatel.

II.

Závěrečná ustanovení

1. Dodatek nabývá platnosti dnem jejího podpisu oběma smluvními stranami.
2. Dodatek bude uveřejněn v Registru smluv. Uveřejnění zajistí objednatel.
3. Dodatek nabývá účinnosti dnem jeho zveřejnění v Registru smluv v souladu se zákonem č. 340/2015 Sb., o zvláštních podmínkách účinnosti některých smluv, uveřejňování těchto smluv a o registru smluv (zákon o registru smluv).
4. Dodatek se vyhotovuje a podepisuje ve čtyřech (4) vyhotoveních, objednatel obdrží tři vyhotovení a zhotovitel jedno vyhotovení.
5. Účastníci Dodatek přečetli a s jeho obsahem souhlasí, což stvrzují svými podpisy.

V Praze dne **14. 8. 2023**



Bc. Jakub Brzoň
vedoucí OMP



Příloha č. 1 – ZL č. 1

Příloha č. 2 – Nový Harmonogram prací



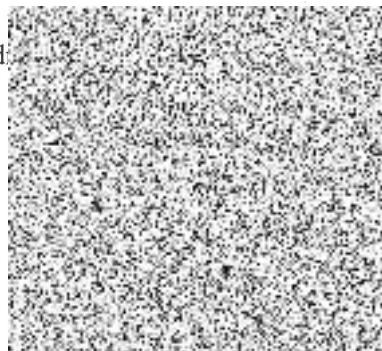

V Praze dne



LTE S.R.O.
sídl: Berlínska 1491/9, Praha 10
Hostivař 102 00
IČ: 03608361 DIČ: CZ03608361
email: technik.stav@gmail.com

OZNÁMENÍ ZMĚNY		číslo OZ: 01 - 2023	
Zhotovitel:	Technik Stav LTE s.r.o.		
Investor:	ÚMČ Praha 10	Datum: 26. 07. 2023	
Název akce: „Oprava kanalizace a udržovací práce hygienických prostor severního pavilonu 1. NP a 2. NP MŠ Chmelová 2921/8, 106 00 Praha 10 - Záběhllice“			
Způsob odeslání / předání datum:	poštou <input type="checkbox"/>	e-mailem <input checked="" type="checkbox"/>	faxem <input type="checkbox"/> osobně <input type="checkbox"/>
		26.07.2023	
Odkazy na specifikaci:	Rozpočet ke Změnovému listu č. 1 (7 stran)		
na výkresy:			
na rozpočtové podklady:	Smlouva o dílo č. 2023/OMP/1134 ze dne 30.06.2023		
na jinou část smlouvy:			
Počet připojených listů specifikací:	7 stran (rozpočet)		
Předmět a zdůvodnění změny:			
<p>1) Výměna povlakových krytin (PVC + koberec) v celé ploše - navýšení výměry - Při demontáži původních povlakových krytin bylo zjištěno, že stávající koberec i PVC v obou patrech školky jsou v nevyhovujícím a velmi špatném stavu. Jakákoliv manipulace s krytinami je nevhodná a destruktivní, bez možnosti opravy. Proto bylo rozhodnuto o výměně podlahových krytin včetně přebroušení a znivelování nevhodného a nesoudržného podkladu v místnostech č. 5 - denní místnost a č. 6 - lehárna v 1. NP a 2. NP.</p> <p>2) Zabezpečení stropu topného kanálu, nacházejícího se pod úrovní podlahy v 1. NP - Při výkopu nové trasy ležaté kanalizace včetně odboček v umývárně dětí v 1. NP bylo zjištěno, že stropní panely, zakrývající stávající topný kanál vedoucí po obvodu základů severního pavilonu, jsou v místě bočního vstupu a v místě revizní šachty v kuchyni pouze provizorně podepřené výdřevou (z latí a prken). Výdřeva je dlouhodobým působením vlhkosti v kanálu ztrouchnivělá a rozpadlá a hrozí tak zborcení stropních panelů do kanálu a tím i zborcení podlahy. Z tohoto důvodu bylo rozhodnuto o demontáži dřevěných částí podpírajících panely a vyždění pilířů z plných cihel, které podepřou stropní panely kanálu. A to jak u bočního vstupu tak i u revizní šachty v kuchyni. Pro tyto účely bude ze strany šatny vychovatelek provedena sonda v podlaze, aby byl přístup k podezdívce snazší. Následně bude podlaha v obou místech zabetonována s vložením KARI sítě ve 2 vrstvách.</p> <p>3) Rozšíření rozvodů vody a kanalizace včetně D+M dřezu v denní místnosti vychovatelek v 1. NP - Na žádost uživatele bude v 1. NP, v denní místnosti vychovatelek - místnost č. 7 pod terasou provedeno napojení místnosti na studenou vodu a odpad včetně dodávky a montáže kuchyňské linky s nerezovým dřezem, délky 1,40 m včetně vloženého elektrického ohříváče vody pod dřezem, který bude zajišťovat ohřev vody.</p> <p>4) Zvýšená vzdálenost při přesunu vybouraných sutí do kontejnerů - Projektová dokumentace předpokládala s umístěním kontejnerů na sut' v přímé blízkosti objektu severního pavilonu. Ve skutečnosti lze kontejnery umístit na pozemek MŠ těsně za branou (výjezd z ulice Ostružinová), což má za následek téměř 2,5krát násobně větší vodorovnou vzdálenost, pro ruční přesun stavebních sutí a vybouraných materiálů do kontejneru, než-li uvažuje PD. To se týká i přesunu a skládání hmot/materiálů potřebných k výstavbě.</p> <p>5) Předstěnové instalace - instalační předstěna výlevek - V PD jsou v sociálních zařízeních v 1. a 2. NP navrženy předstěnové instalace výlevek. Ve výkazu výměr nejsou uvedeny.</p>			
Změna celkem:	vícepráce	552.449,03 Kč bez DPH	
	vícepráce celkem	552.449,03 Kč bez DPH	
<p>Provedením výše uvedených změn, zejména pak celoplošné úpravy podkladu pro pokládku nových krytin, (podklad musí být dostatečně vyždřelý, rovný a suchý, zbavený prachu a mastnoty, v případě hrubších nečistot je potřeba podklad přebrousit a vysát), kdy nejvyšší dovolená vlhkost povrchu je 3,5%!!</p> <p>Výše uvedené změny mají vliv na konečný termín výstavby. Nový konečný termín předání díla je 22. 09. 2023.</p>			

Počet připojených listů specifikací:	Rozpočet ke Změnovému listu č. 1 (7 stran)
Oznámení vydává: Technik Stav LTE s.r.o. Berlínská 1491/9 102 00 Praha 10 - Hostivař tel.: [redacted] email: [redacted]	
Stanovisko technického dozoru stavby: [redacted]	
Stanovisko projektanta stavby:	
Stanovisko uživatele/provozovatele objektu:	
Příloha: - Příloha č. 1 - Rozpočet ke Změnovému listu č. 1	

ZMĚNOVÝ LIST		číslo ZL: 1
Zhotovitel:	Technik Stav LTE s.r.o. Berlínská 1491/9 102 00 Praha 10 - Hostivař	
Změnový list vystavil:		
Datum:	26.07.2023	
<p>Podepsaní zmocněnci potvrzují v souladu se Smlouvou o provedení stavby tuto změnu rozsahu díla:</p> <p>Předmět změny:</p> <p>Popis a zdůvodnění změny:</p> <p>Viz podrobný popis v Oznámení změny ze dne 26. 07. 2023.</p>		
Počet připojených listů specifikací:	Počet připojených listů: Rozpočet (7 stran)	
Cena méněprací bez DPH:	Cena víceprací bez DPH:	
	552.449,03 Kč bez DPH	
Výsledná cena změny bez DPH:	Nově sjednaná lhůta dokončení díla:	
552.449,03 Kč bez DPH	22. 09. 2023	
<p>Veškeré práce budou splňovat podmínky smlouvy o provedení stavby a budou provedeny ve stejné úrovni co do jakosti materiálů, provedení apod. tak, jak požaduje nebo předpokládá Dokumentace zakázky pro celé dílo.</p>		
Podpis zmocněnce objednatele:	Podpis zmocněnce zhotovitele:	
	 TECHNIK STAV LTE S.R.O. sídlo: Berlínská 1491/9, Praha 10 Hostivař 102 00 	
Datum:	Datum:	
		

MS

Martin Michálek
stavební
Senohrabi

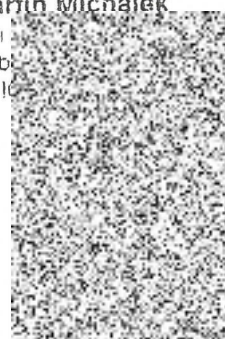

REKAPITULACE ZMĚN KE ZMĚNOVÉMU LISTU Č: 1

z025032023

Stavba: MŠ Chmelová - Celková rekapitulace změn

Adresa stavby	Praha	Datum	26.07.2023
Objednatel	Technik Stav LTE s.r.o., Berlínská 1491/9, 102 00 Praha 10	Číslo účtu	03608361
Proj. stav	Ing. Jan Krpata	Číslo účtu	CZ03608361
		Číslo účtu	17027331

Cena bez DPH 552 449,03

DPH - 21 %	116 514,23	568 963,26
DPH - 15 %	82 867,15	651 830,41

Cena s DPH v CZK 635 316,38

Projektant **Technický dozor**

Martin Michálek
stavební a inženýr
Senohrabská 2943
IČ: 42567

Objednavatel **Zhotovitel**

TECHNIK STAV LTE S.R.O.
sídlo: Berlínská 1491/9, Praha 10
Hustavův 102 00

REKAPITULACE ZMĚN A SOUPISŮ PRACÍ

z025032023

Stavba: MŠ Chmelová - Celková rekapitulace změn

Adresa stavby	Praha	Datum	26.07.2023
Objednatel	Technik Stav LTE s.r.o., Berlínská 1491/9, 102 00 Praha 10	Proj. stav	Ing. Jan Krpata

Kód	Popis	Cena bez DPH [CZK]	Cena s DPH [CZK]
Náklady z rozpočtů		552 449,03	635 316,38
Změna č. 1	Výměna povlakových krytin (koberec + PVC)	330 073,88	379 584,96
Změna č. 2	Zabezpečení stropu topného kanálu v 1. NP	44 738,11	51 448,83
Změna č. 3	Zavedení vody vč. D+M dřezu do denní místnosti v 1. NP	86 278,39	99 220,15
Změna č. 4	Příplatky k ručním přesunům vybouraných suti a hmot - větší vzdálenost	91 358,65	105 062,45
Změna č. 5	Předstěnové instalace - instalační předstěna výlevek	29 048,85	32 256,18

ROZPOČET - SOUPIS PRACÍ KE ZMĚNOVÉMU LISTU Č. 1

Stavba **1)** **MS Chmelová**
Výměna povlakových krytin (koberec + PVC)
 Místo: **Praha**
 Zadávací číslo: **MČ Praha 10, Vršovická 68, 103 38 Praha 10**
 Město: **Technik Slav LTE s.r.o., Berlínská 1491/9, 102 00 Praha 10**

Datum: **26.07.2023**
 Projektant: **Ing. Jan Krpata**
 Inženýrská firma: 

PO	Typ	Kód	Popis	MJ	Množství	J.cena [CZK]	Cena celkem [CZK]
Náklady soupisu celkem							330 073,88
D	776	Podlahy povlakové					330 073,88
296	K	776111115	Broušení podkladu povlakových podlah před litím stěrky	m2	133,220	32,00	4 263,04
			*PVC*124*+koberec*32*+koberec2*133,22		133,220		
297	K	776111311	Vysátí podkladu povlakových podlah	m2	133,220	16,00	2 131,52
300	K	776121111	Vodou ředitelné penetrační savého podkladu povlakových podlah ředěná v poměru 1:3	m2	133,220	40,00	5 328,80
301	K	776141114	Vyrovnání podkladu povlakových podlah stěrkou pevnosti 20 MPa tj 10 mm	m2	133,220	505,00	67 276,10
302	K	776201812	Demontáž lepených povlakových podlah s podložkou ručně	m2	381,220	156,00	59 470,32
			PVC(2*124)*+koberec2*(133,22)		381,220		
303	K	776211131	Lepení textilních pásů tkaných	m2	133,220	287,00	38 234,14
			*herna*133,22		133,220		
304	M	69751091	koberec, tl.cca 6.6mm, hm 4585g/m2, 100% Aquafil Ecomyl SDN, hm vlákna 815g/m2, všivaná vázaná smyčka, podklad bílý, hustota 33, třída zátěže 33, útlum 25dB	m2	146,540	974,00	142 729,86
			133,22*1.1 Připočtené koeficientem množství		146,540		
305*	K	776999999	Stěhování nábytku z prostorů ležáren před instalací a po instalaci koberec v 1. NP a 2. NP	kpl	2,000	5 320,00	10 640,00



ROZPOČET - SOUPIS PRACÍ KE ZMĚNOVÉMU LISTU Č. 1

Stavba: 2) MS Chmelová
 Zabezpečení stropu topného kanálu v 1. NP
 Místo: Praha
 Zadavatel: MČ Praha 10, Vršovická 68, 103 38 Praha 10
 Účel: Technik Stav LTE s.r.o., Berlínská 1491/9, 102 00 Praha 10

Datum: 26.07.2023
 Projektant: Ing. Jan Krpata
 Zpracovatel: 

PC	Typ	Kód	Popis	MJ	Množství	J.cena [CZK]	Cena celkem [CZK]
Náklady soupisu celkem							44 738,11
D	1		Zemní práce				6 862,07
1	K	139711101	Výkopky v uzavřených prostorách v hornině tř. 1 až 4	m3	1,418	2 580,00	3 658,44
2	K	161101102	Svislé přemístění výkopku z horniny tř. 1 až 4 hl výkopu do 4 m	m3	1,418	239,00	338,90
3	K	162201201	Vodorovné přemístění do 10 m nošením výkopku z horniny tř. 1 až 4	m3	1,418	374,00	530,33
4	K	162201209	Příplatek k vodorovnému přemístění nošením ZKD 10 m nošení výkopku z horniny tř. 1 až 4	m3	1,418	341,00	483,54
5	K	162201211	Vodorovné přemístění výkopku z horniny tř. 1 až 4 stavebním kolečkem do 10 m	m3	1,418	430,00	609,74
6	K	167101101	Nakládání výkopku z hornin tř. 1 až 4 do 100 m3	m3	0,925	308,00	284,90
7	K	175111101	Obsypání potrubí ručně sypaninou bez prohození sítlem, uloženou do 3 m	m3	0,493	554,00	273,12
8	M	58331200	šterkoplsek neflděný zášypový 1,15*2 přeopteno koeficientem 2	t	2,300	297,00	683,10
D	3		Svislé a kompletní konstrukce				3 744,00
15	K	346244371	Zazdívká o tl 140 mm rýh pro kanalizační potrubí	m2	3,600	1 040,00	3 744,00
D	31		Zdi podpěrné a volné				2 272,00
19	K	310237241	Zazdívká otvorů pl do 0,25 m2 ve zdivu nadzákladovém tl do 300 mm	kus	4,000	568,00	2 272,00
D	4		Vodorovné konstrukce				10 594,00
20	K	411121121	Montáž prefabrikovaných ŽB stropů ze stropních panelů š 1200 mm dl do 3800 mm	kus	8,000	687,00	5 496,00
24	K	411386621R02	Zabetonování stropního otvoru směsí pl do 0,5 m2	kus	2,000	2 549,00	5 098,00
D	6		Úpravy povrchů, podlahy a osazování výplní				2 611,68
41	K	631311124	Mazanina tl do 120 mm z betonu proslého tř. C 16/20	m3	0,513	4 480,00	2 298,24
42	K	631319012	Příplatek k mazanině tl do 120 mm za přehlázení povrchu	m3	0,513	611,00	313,44
D	9		Ostatní konstrukce a práce-bourání				9 807,16
53	K	952901111	Vyčištění budov bytové a občanské výstavby při výšce podlaží do 4 m	m2	29,800	120,00	3 576,00
54	K	952902221	Čištění budov zametením chodeb a schodišť	m2	29,800	6,00	178,80
58	K	965042121	Bourání podkladů pod dlažby nebo mazanin betonových tl do 100 mm tl do 1 m2	m3	1,602	3 778,00	6 052,36
D	781		Dokončovací práce - obklady keramické				4 556,00
312	K	781411810	Demontáž obkladů z obkladaček pórovinových kladených do maltv (2. vrstva)	m2	45,560	100,00	4 556,00
D	784		Dokončovací práce - malby				4 291,20
338*	K	784131101	Odstanění linkrustace v místnostech v do 3,80 m	m2	14,400	298,00	4 291,20



ROZPOČET - SOUPIS PRACÍ KE ZMĚNOVÉMU LISTU Č. 1

3) **MS Chmelová
Zavedení vody vč. D+M dřezu do denní místnosti v 1. NP**

Praha
MČ Praha 10, Vršovická 68, 103 38 Praha 10
Technik Stav LTE s.r.o., Berlínská 1491/9, 102 00 Praha 10

26.07.2023

Ing. Jan Kráta

Číslo účtu

PC	Typ	Kód	Popis	MJ	Množství	J.cena [CZK]	Cena celkem [CZK]
Náklady soupisu celkem							86 278,39
D	1		Zemní práce				6 311,04
1	K	139711101	Výkopávky v uzavřených prostorech v hornině tř. 1 až 4	m3	1,320	2 580,00	3 405,60
2	K	161101102	Svislé přemístění výkopku z horniny tř. 1 až 4 m výkopku do	m3	1,320	239,00	315,48
3	K	162201201	Vodorovné přemístění do 10 m nošením výkopku z horniny tř. 1 až 4	m3	1,320	374,00	493,68
4	K	162201209	Příplatek k vodorovnému přemístění nošením ZKD 10 m nošením výkopku z horniny tř. 1 až 4	m3	1,320	341,00	450,12
5	K	162201211	Vodorovné přemístění výkopku z horniny tř. 1 až 4 stavebním kolečkem do 10 m	m3	1,320	430,00	567,60
6	K	167101101	Naladání výkopku z horniny tř. 1 až 4 do 100 m3	m3	0,520	308,00	160,16
7	K	175111101	Obsypání potrubí ručně sypaninou bez prohození sítím, uloženou do 3 m	m3	0,800	554,00	443,20
8	M	58331200	štrkoplásek nalištěný záspový	t	1,600	297,00	475,20
D	3		Svislé a kompletní konstrukce				3 223,24
12	K	342272225	Příčka z porobetonových hladkých tvárcí na tenkovrstvou maltu II 100 mm	m2	2,670	732,00	1 954,44
15	K	346244371	Zazdívká o tl 140 mm rýh pro kanalizační potrubí	m2	1,220	1 040,00	1 268,80
D	31		Zdi podpěrné a volné				1 704,00
19	K	310237241	Zazdívká otvorná pl do 0,25 m2 ve zdivu nadzákladovém tl do 300 mm	kus	3,000	568,00	1 704,00
D	4		Vodorovné konstrukce				11 655,00
20	K	411121121	Montáž prefabrikovaných ZB stropů ze stropních panelů š 1200 mm dl do 3800 mm	kus	1,000	687,00	687,00
21	M	59339451	panel stropní keramický v 230mm š 120mm do dl 1,5m	kus	3,000	2 340,00	7 020,00
22	K	411396621	Zabetonování prostupů v instal. šachtách směsí pl do 0,25 m2	kus	4,000	987,00	3 948,00
D	5		Komunikace pozemní				1 198,55
27	K	584752111	Podklad z vibrovaného šterku VŠ tl 150 mm	m2	1,650	256,00	422,40
28	K	585211111	Podklad ze šterku částečně zpevněného cementovou maltou ŠCM II 150 mm	m2	1,850	471,00	777,15
D	9		Ostatní konstrukce a práce bourání				4 301,45
53	K	952901111	Vyčištění budov bytové a občanské výstavby při výšce podlaží do 4 m	m2	7,800	120,00	936,00
54	K	952902221	Čištění budov zametením chodeb a schodišť	m2	7,800	6,00	46,80
55	K	962022390	Bourání zdiva nadzákladového na MV nebo MVC do 1 m3	m3	1,430	1 855,00	2 652,65
63	K	971033441	Vybourání otvorů ve zdivu cihelném pl do 0,25 m2 na MVC nebo MV tl do 300 mm	kus	2,000	333,00	666,00
D	721		Zdravotecnika - vnitřní kanalizace				4 804,72
92	K	721140802	Demontáž potrubí línové do DN 100	m	1,000	185,00	185,00
93	K	721140915	Potrubí línové propojení potrubí DN 100	kus	1,000	904,00	904,00
95	K	721173401	Potrubí kanalizační z PVC hrdlové ležaté vnitřní DN 100 svstém KG	m	1,350	416,00	561,60
100	K	721174043	Potrubí kanalizační z PP přípojovací DN 50	m	2,700	531,00	1 433,70
108	K	721194105	Vyvedení a upevnění odpadních výpustek DN 50	kus	1,000	98,00	98,00
111	K	721259105	Montáž tvarovky DN 100	kus	2,000	799,00	1 598,00
117	K	998721103	resun nmoj tonazni pro vnitřní kanalizace v objektech v do 24 m	t	0,029	842,00	24,42
D	722		Zdravotecnika - vnitřní vodovod				11 339,72
121	K	722131933	Potrubí propojení potrubí DN 25	kus	2,000	496,00	992,00
126	K	722174023	Potrubí vodovodní plastové PPRCT svar polylyze PN 20 D 25 mm	m	8,700	460,00	4 002,00
131	K	722181126	Objímka do DN 50 mm	kus	14,000	87,00	1 218,00
136	K	722181242	Teplně izolační trubice z PE tl do 20 mm DN do 42 mm	m	9,000	124,00	1 116,00
143	K	722190401	Vyvedení a upevnění výpustku do DN 25	kus	2,000	238,00	476,00
144	K	722190901	Uzavření nebo otevření vodovodního potrubí při opravách	kus	2,000	92,00	184,00
145	K	722220152	Nástěnka závitová plastová PPR PN 20 DN 20 x G 1/2	kus	4,000	185,00	740,00
150	K	722220234	Přechodka dGK PPR PN 20 D 40 x G 5/4 s kovovým vnitřním závitem	kus	2,000	646,00	1 292,00
153	K	722224115	Kohout plnicí nebo vypouštěcí G 1/2 PN 10 s jedním závitem	kus	1,000	298,00	298,00
162	K	722290226	Zkouška těsnosti vodovodního potrubí závitového do DN 50	m	9,000	59,00	531,00
163	K	722290234	Proplach vodovodního potrubí do DN 80	m	9,000	50,00	450,00



ROZPOČET - SOUPIS PRACÍ KE ZMĚNOVÉMU LISTU Č. 1

Objekt: **4)** MS Chmelová
Příplatky k ručním přesunům vybouraných sutí a hmot - větší vzdálenost
Místo: Praha Datum: 26.07.2023
Objektová adresa: MČ Praha 10, Vršovická 68, 103 38 Praha 10 Příjatel: Ing. Jan Krpata
Objektová firma: Technik Stav LTE s.r.o., Beránská 1491/9, 102 00 Praha 10

P	Typ	Kód	Popis	MJ	Množství	J.cena [CZK]	Cena celkem [CZK]
Náklady celkem			Změna č. 4				91 358,65
D	997		Přesun sutě				48 106,22
75*	K	997013219	Příplatek k vnitrostaveništní dopravě sutí a vybouraných hmot ze zvětšenou dopravu sutí ZKD 10 m	I	445,428	108,00	48 106,22
D	998		Přesun hmot				43 252,43
79*	K	998018011	Příplatek k ručnímu přesunu hmot pro budovy za zvětšený přesun ZKD 100 m	I	65,139	664,00	43 252,43



PC	Typ	Kód	Popis	MJ	Množství	J.cena [CZK]	Cena celkem [CZK]
164	K	998722103	Přesun hmot tonážní tonážní pro vnitřní vodovod v objektech v do 24 m	t	0,054	754,00	40,72
	D	725	Zdravotecnika - zařizovací předměty				11 456,25
195	K	725821311	Baterie dřezová nástěnná páková s otáčivým kulatým ústím a délkou ramínka 200 mm	kus	1,000	1 400,00	1 400,00
197	K	725829131	Montáž baterie umyvadlové stojánkové G 1/2 ostatní typ	kus	1,000	187,00	187,00
198	M	551456880	baterie umyvadlová stojánková páková	kus	1,000	1 540,00	1 540,00
198	M	54132224	ohřívač vody elektrický beztlakový pod umyvadlo 10L 2KW včetně armatury a připojení	kus	1,000	8 320,00	8 320,00
213	K	998725103	Přesun hmot tonážní pro zařizovací předměty v objektech v do 24 m	t	0,011	881,00	9,25
	D	740	Elektromontáže - zkoušky a revize				3 697,00
245	K	740991100R01	Elektroinstalace (EL)	kpl	1,000	3 697,00	3 697,00
	D	751	Vzduchotechnika				1 508,00
246	K	751398023	Mříž větrací mřížky stěnové do 0,150 m2 - fasáda	kus	1,000	529,00	529,00
247	M	42972307	mřížka stěnová otevřená jednodílná kovová 300x300mm	kus	1,000	979,00	979,00
	D	766	Konstrukce truhlářské				17 808,40
266	K	766660001	Montáž kuchyňské linky dl. 140cm vč horní skříňky	kus	1,000	2 980,00	2 980,00
267	M	611600520	kuchyňská linka s deskou, dl. 140cm a horní skříňkou	kus	1,000	13 900,00	13 900,00
277	K	766825821	Demontáž truhlářských vestavěných skříní dvoukřídlových	kus	1,000	206,00	206,00
278	K	998766103	Přesun hmot tonážní pro konstrukce truhlářské v objektech v do 24 m	t	0,560	1 290,00	722,40
	D	781	Dokončovací práce - obklady keramické				1 988,42
314	M	597610000	obkládačky keramické - koupalny (bílé i barevné) cca 25 x 33 x 0,7 cm l. l.	m2	1 980	515,00	1 019,70
320	K	781494511	Plastový profil ukončovací flexibilní lepidlo	m	3,800	136,00	516,80
321	K	781495111	Penetrace podkladu obkladů	m2	1,760	40,00	70,40
322	K	781495141	Průnik obkladem kruhový do DN 30 bez izolace	kus	2,000	67,00	134,00
325	K	998781103	Přesun hmot tonážní pro obklady keramické v objektech v do 24 m	t	0,340	728,00	247,52
	D	784	Dokončovací práce - malby				5 281,60
338	K	784121001	Oškrábání malby v místnostech výšky do 3,80 m	m2	43,700	40,00	1 748,00
339	K	784161321	Lokální vyrovnání podkladu disperzní stěrkou plochy do 0,5 m2 v místnostech výšk. do 3,80 m	kus	17,000	95,00	1 615,00
341	K	784191007	Čištění vnitřních ploch podlah po provedení malby	m2	7,900	5,00	39,50
342	K	784211001R01	Vnitřní disperzní barva bez obsahu rozpouštědel, tř. otěru za mokra 3. třídy vzdušných v místnostech výšk. do 3,80 m	m2	43,700	43,00	1 879,10



ROZPOČET - SOUPIS PRACÍ KE ZMĚNOVÉMU LISTU Č. 1

Objekt: **51** MS Chmelová
Předstěnové instalace - instalační předstěna výlevek

Místo: Praha
 Adresa: MČ Praha 10, Vršovická 68, 103 38 Praha 10
 Kontaktní osoba: Technik Stav LTE s.r.o., Berlínská 1491/9, 102 00 Praha 10

Datum: 26.07.2023

Projektant: Ing. Jan Krpata

Objektová příloha: 

PC	Typ	Kód	Popis	MJ	Množství	J.cena [CZK]	Cena celkem [CZK]
Náklady celkem			Změna č. 5				28 048,85
D		726	Zdravotechnika - předstěnové instalace				28 048,85
216*	K	726139999	Instalační předstěna - výlevka závěsná v 1120 mm s ovládním zepředu do lehkých stěn s kovovou kcí	kus	2,000	14 000,00	28 000,00
217	K	998726113	Přesun hmot tonážní pro instalační prefabrikáty v objektech v do 24 m	t	0,033	881,00	29,34
218	K	998726181	Příplatek k přesunu hmot tonážní 726 prováděný bez použití mechanizace	t	0,033	566,00	19,51



HARMONOGRAM STAVEBNÍCH PRACÍ - AKTUALIZACE TERMÍNŮ DOKONČENÍ PRACÍ

„Oprava kanalizace a udržovací práce hygienických prostor severního pavilonu 1. NP a 2. NP MŠ Chmelová 2921/8, 106 00 Praha 10 - Záběhlice“	V tomto období budou k datu 31.8.2023 dokončeny všechny práce a dodávky ve 2. NP a před dokončením budou práce a dodávky v 1. NP severního pavilonu MŠ Chmelová										V tomto období budou k datu 20.9.2023 dokončeny všechny práce a dodávky v 1. NP					
	červenec 2023					srpen 2023					září 2023				říjen	
	26	27	28	29	30	30	31	32	33	34	35	36	37	38		
měsíce v roce 2023																
týdny v roce 2023																
Předání staveniště																
Demontáž rozvodů kanalizace a vodovodu																
Bourání kcí, stěn, prostupů atd.																
Demontáž elektrorozvodů																
Montáž nové kanalizace a odpadů																
Montáž nového vodovodu																
Montáž elektro a VZT																
Nové vyzdívky a zazdívky (rýhy, šlice apod.)																
Zednické začištění stěn, prostupů, oprava omítek																
Montáž zařizovacích předmětů																
Podlahy - nové povlakové krytiny																
Pokládka dlažeb a montáž keramických obkladů																
Výmalba stěn a stropů																
Montáž SDK																
Montáž truhlářských a zámečnických výrobků (dveře, nábytek, kování)																
Kompletace VZT a elektroinstalace																
Předání stavby																

Předpokládaný termín zahájení prací: **01.07.2023**
 Předpokládaný termín dokončení prací ve 2. NP: **31.08.2023**
 Předpokládaný termín dokončení prací v 1. NP: **20.09.2023**

V Praze dne 02.08.2023

TECHNIK SEW LTE S.R.O.
 sídlo: Berlínská 1491/9, Praha 10
 Hostašův 102 00
 IČ: 03608361, ÚČ: C703608361

