

VÝKAZ DOSAVADNÍHO A NOVÉHO STAVU ÚDAJŮ KATASTRU NEMOVITOSTÍ														
Dosavadní stav				Nový stav										
Označení pozemku parc. číslem	Výměra parcely		Druh pozemku Způsob využití	Označení pozemku parc. číslem	Výměra parcely		Druh pozemku Způsob využití	Typ stavby Způsob využití	Zpús. určení výměr	Porovnání se stavem evidence právních vztahů				
	ha	m ²			ha	m ²				Díl přechází z pozemku označeného v katastru nemovitostí	dřívější poz. evidenci	Číslo listu vlastnictví	Výměra dílu	
											ha	m ²		
146/2	*1)	6 84	ostat. pl. jiná plocha	146/2	2 36	ostat. pl. jiná plocha			2	146/2	78		2 36	
				146/8	16	ostat. pl. jiná plocha			2	146/2	78		16	
				146/9	2 83	ostat. pl. jiná plocha			2	146/2	78		2 83	
				146/10	1 48	ostat. pl. jiná plocha			2	146/2	78		1 48	
		6 84		6 83										

*1) Rozdíl -1 m2 vzniklý zaokrouhlením výměr (bod 14.6 přílohy katastrální vyhlášky) u dosavadní parcely č. 146/2

Druh věcného břemene: dle listiny

Oprávněný: dle listiny

Plocha dotčená věcným břemenem na pozemku p. č. 146/2 je 40 m2

Plocha dotčená věcným břemenem na pozemku p. č. 146/9 je 39 m2

Plocha dotčená věcným břemenem na pozemku p. č. 146/10 je 33 m2

GEOMETRICKÝ PLÁN pro <i>rozdělení pozemku, vymezení rozsahu věcného břemene k části pozemku</i>	Geometrický plán ověřil úředně oprávněný zeměměřický inženýr:		Stejnopis ověřil úředně oprávněný zeměměřický inženýr:	
	Jméno, příjmení:		Jméno, příjmení:	
	Číslo položky seznamu úředně oprávněných zeměměřických inženýrů:	2162/2002	Číslo položky seznamu úředně oprávněných zeměměřických inženýrů:	
	Dne:	Číslo:	Dne:	Číslo:
Náležitosti a přesnosti odpovídá právním předpisům.	Katastrální úřad souhlasí s ošíslováním parcel.		Tento stejnopis odpovídá geometrickému plánu v elektronické podobě uloženému v dokumentaci katastrálního úřadu.	
Vyhotovitel: <i>Sev.en Inntech a.s. Václava Řezáče 315 434 01 Most</i>			Ověření stejnopisu geometrického plánu v listinné podobě.	
Číslo plánu: 442-7/2022				
Okres: Chomutov				
Obec: Jirkov				
Kat. území: Červený Hrádek u Jirkova				
Mapový list: Chomutov 1-3/12				
Dosavadním vlastníkem pozemků byla poskytnuta možnost seznámit se v terénu s průběhem navrhovaných nových hranic, které byly označeny předepsaným způsobem: <i>sprej na plotě</i>				

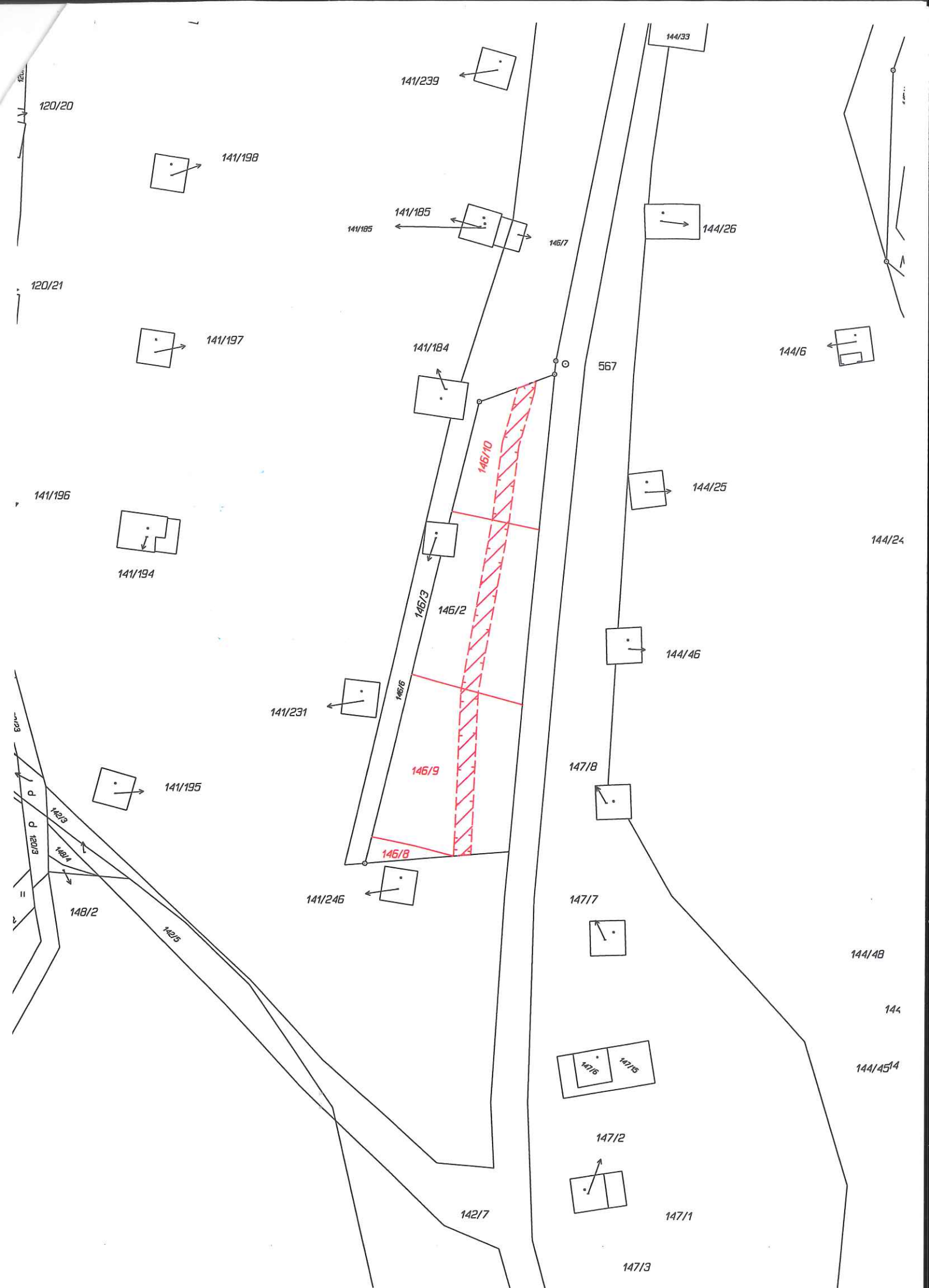

120/20

120/21

141/196

148/2

148/2

148/3

148/4

148/5

142/7

141/239

141/198

141/185

141/185

145/7

144/33

144/26

144/6

141/184

567

144/25

144/24

141/194

146/3

146/2

144/46

141/231

146/6

147/8

141/195

146/9

146/8

141/246

147/7

144/4B

144

144/45¹⁴

147/6

147/2

147/1

147/3