

Předmět pachtu v k. ú. Štramberk - výhybna

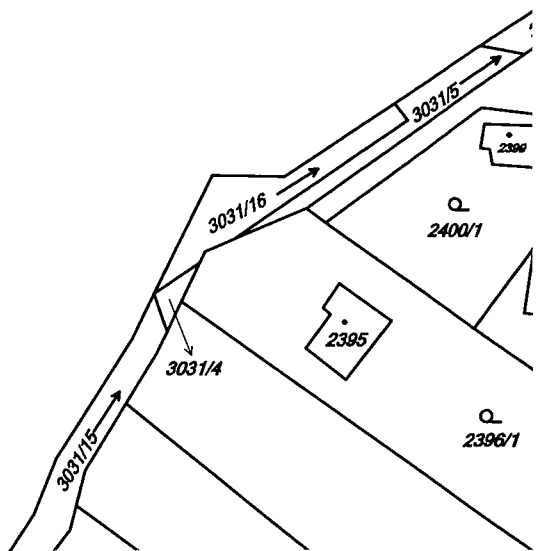

1:1 000

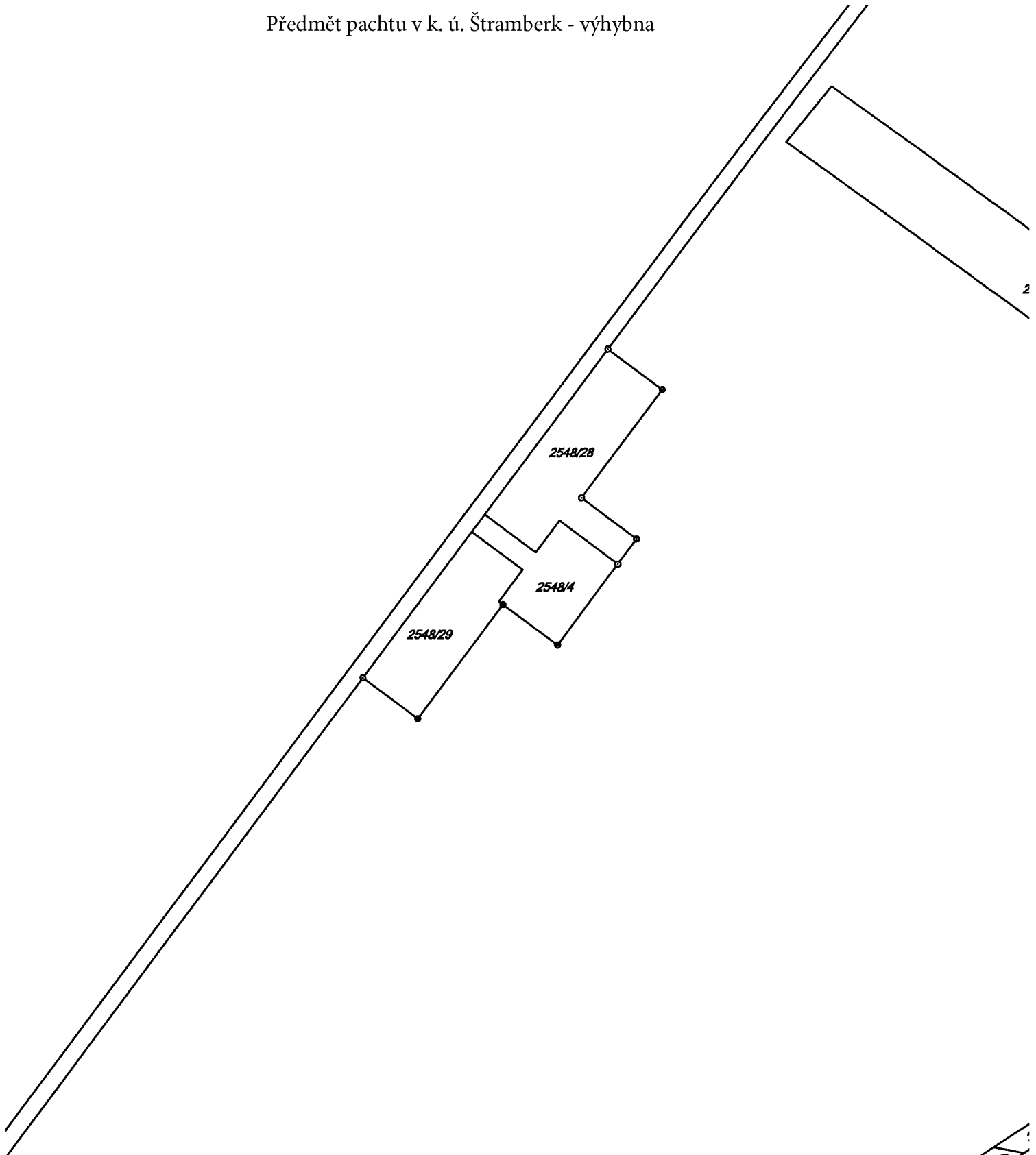
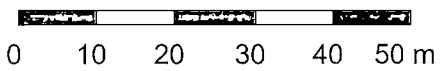

**Městský úřad Štramberk**  
**Stavební úřad**  
*Náměstí 9, PSČ 742 66 Štramberk*

Č.j. SÚ-1222/2013-ML

Ve Štramberku dne 7.6.2013

**RWE Gas Storage, s.r.o.** zastoupena [REDACTED]  
**IČ 27892077**  
**Prosecká 855/68**  
**190 00 Praha 9**

**RWE Gas Storage s.r.o.**  
**Podzemní zásobník plynu Štramberk**  
**742 66 Štramberk**

## KOLAUDAČNÍ SOUHLAS

Dne 22.5.2013 podala RWE Gas Storage, s.r.o., IČ 27892077, Prosecká 855/68, 190 00 Praha 9, zastoupena [REDACTED], RWE Gas Storage s.r.o., Podzemní zásobník plynu Štramberk, 742 66 Štramberk, žádost o vydání kolaudačního souhlasu stavby „Výhybna u sondy TV-45“ na parc.č.2548/1 v k.ú.Štramberk dle ustanovení § 122 zákona č. 183/2006 Sb., o územním plánování a stavebním řádu, v platném znění (dále jen „stavební zákon“). Povolení stavby bylo vydáno dne 6.11.2012 pod č.j.SÚ-1996/2012-ML.

Po přezkoumání návrhu a na základě výsledků místního ohledání za účelem provedení závěrečné kontrolní prohlídky stavby dne 4.6.2013, Městský úřad Štramberk, Stavební úřad, jako stavební úřad příslušný dle ustanovení § 13, odst.1, písm.e) stavebního zákona, podle § 122 stavebního zákona

### p o v o l u j e u ž í v á n í

stavby **„Výhybna u sondy TV-45“ na parc.č.2548/1 v k.ú.Štramberk.**

#### Stručný popis stavby:

Jedná se o stavbu výhybny u plynové sondy TV 45 v k.ú.Štramberk. Výhybna bude sloužit k obsluze, dovozu zařízení, montáži vrtné soupravy, k provozu sondy, která slouží jako zásobník plynu. Výhybna nahrazuje stávající sjezd, který nevyhovuje. Vše dle ověřeného projektu stavby, zpracovaného [REDACTED] - ČKAIT-1102389 a [REDACTED] - ČKAIT-1100879 v 03/2012. Dokumentace skutečného provedení, byla předána žadatelem spolu se žádostí o vydání kolaudačního souhlasu dne 22.5.2013.

**Úřední dny a hodiny**  
po a stř. 8.00 – 17.00

**Bankovní spojení**  
ČS, a.s., pobočka  
Kopřivnice

**IČO**  
00298468

**Tel. spojení**  
559 840 510

**e-mail**

**Polední pauza**  
12.00 – 13.00

## Odůvodnění

Dne 22.5.2013 podala RWE Gas Storage, s.r.o., IČ 27892077, Prosecká 855/68, 190 00 Praha 9, zastoupena [REDAKCE], RWE Gas Storage s.r.o., Podzemní zásobník plynu Štramberk, 742 66 Štramberk, žádost o vydání kolaudačního souhlasu stavby „Výhybna u sondy TV-45“ na parc.č.2548/1 v k.ú.Štramberk dle ustanovení § 122 zákona č. 183/2006 Sb., o územním plánování a stavebním řádu, ve znění pozdějších předpisů (dále jen „stavební zákon“). Povolení stavby bylo vydáno dne 6.11.2012 pod č.j.SÚ-1996/2012-ML.

K projednání návrhu současně stavební úřad nařídil místní ohledání za účelem provedení závěrečné kontrolní prohlídky stavby na den 4.6.2013, o jehož výsledku byl sepsán protokol.

Žadatel doložil tyto doklady:

- 1.Dokumentaci skutečného provedení stavby od [REDAKCE]e,
- 2.Geometrický plán pro rozdělení pozemku č.2632-100/2042 ze dne 13.6.2012,
- 3.Technická zpráva zaměření stavby od [REDAKCE]Do Špice 717, 725 29 Ostrava-Peřítkovice z 15.5.2013.

Bylo zjištěno, že stavba je provedena v zásadě podle schválené dokumentace, a že stavba byla realizována v souladu s vydaným stavebním povolením č.j. SÚ-1996/2012-ML ze dne 6.11.2012. Nepodstatné drobné odchylky skutečného provedení stavby od ověřené projektové dokumentace, nevyžadují zvláštní řízení a stavební úřad je vzal na vědomí. Konečný stav je zakreslen v Dokumentaci skutečného provedení stavby, zpracovanou projektantem stavby a předloženou stavebníkem dne 22.5.2013.

Protože skutečné provedení stavby ani její užívání nebude ohrožovat veřejné zájmy, především z hlediska ochrany života a zdraví osob, životního prostředí, bezpečnosti práce a technických zařízení, byl vydán kolaudační souhlas stavby.

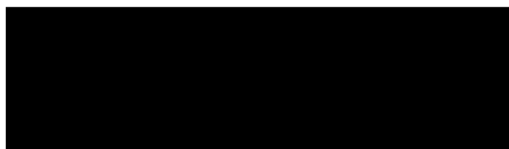

**Rozdělovník:**

- 1.RWE Gas Storage, s.r.o., IČ 27892077, Prosecká 855/68, 190 00 Praha 9, zastoupena [REDAKCE] RWE Gas Storage s.r.o., Podzemní zásobník plynu Štramberk, 742 66 Štramberk
- 2.město Štramberk, Náměstí 9, 742 66 Štramberk,

**Dotčené orgány:**

- 1.MěÚ Kopřivnice, odbor životního prostředí, Štefánikova 1163, 742 21 Kopřivnice

Za správnost vyhotovení – oprávněná úřední osoba – [REDAKCE]

## Ověřovací doložka konverze z moci úřední do dokumentu v listinné podobě

Ověřuji pod pořadovým číslem **48593635-35756-130610095233**, že tento dokument v listinné podobě, který vznikl převedením z dokumentu obsaženého v datové zprávě, skládajícího se z **2** listů, se shoduje s obsahem dokumentu, jehož převedením vznikl.

Autorizovanou konverzí dokumentu se nepotvrzuje správnost a pravdivost údajů obsažených v dokumentu a jejich soulad s právními předpisy.

Vstupující dokument obsažený v datové zprávě byl podepsán zaručeným elektronickým podpisem založeným na kvalifikovaném certifikátu vydaném akreditovaným poskytovatelem certifikačních služeb a platnost zaručeného elektronického podpisu byla ověřena dne 10.06.2013 v 09:52:43. Zaručený elektronický podpis byl sledován platným ve smyslu ověření integrity dokumentu, tzn. dokument nebyl změněn, a ověření platnosti kvalifikovaného certifikátu bylo provedeno vůči poslednímu zveřejněnému seznamu zneplatněných kvalifikovaných certifikátů vydanému k datu 10.06.2013 09:12:07. Údaje o zaručeném elektronickém podpisu: číslo kvalifikovaného certifikátu **14 7F 96**, kvalifikovaný certifikát byl vydán akreditovaným poskytovatelem certifikačních služeb **PostSignum Qualified CA 2, Česká pošta, s.p. [IČ 47114983]** pro podepisující osobu (označující osobu) [REDAKCE] **stavební úřad, 32, Město Štramberk [IČ 00298468]**. Elektronický podpis nebyl označen časovým razítkem.

**Subjekt, který autorizovanou konverzi dokumentu provedl:**  
Město Štramberk

**Datum vyhotovení ověřovací doložky:**  
10.06.2013

**Jméno, příjmení a podpis osoby, která autorizovanou konverzi dokumentu provedla:**

[REDAKCE]

**Otisk úředního razítka:**

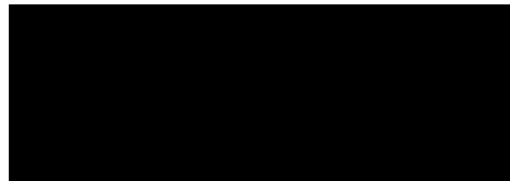

---

**Poznámka:**

*V době od uveřejnění seznamu zneplatněných kvalifikovaných certifikátů, vůči kterému byla ověřována platnost kvalifikovaného certifikátu 14 7F 96, do provedení autorizované konverze dokumentů mohlo dojít k zneplatnění kvalifikovaného certifikátu.*

*Kontrolu této ověřovací doložky lze provést v centrální evidenci ověřovacích doložek přístupně způsobem umožňujícím dálkový přístup na adrese <https://www.czechpoint.cz/overovacidolozky>.*

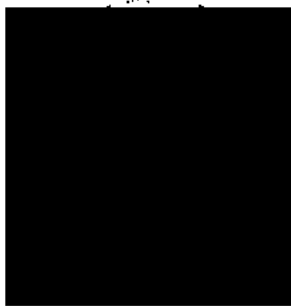



## Obvodní báňský úřad pro území Hlavního města Prahy a kraje Středočeského

podle ust. § 5 odst. 2 zákona č. 61/1988 Sb., o hornické činnosti, výbušninách a o státní báňské správě, ve znění pozdějších předpisů (dále jen „cit. zákon“), a podle ust. § 1 odst. 2 vyhlášky Českého báňského úřadu č. 15/1995 Sb., o oprávnění k hornické činnosti a činnosti prováděné hornickým způsobem, jakož i k projektování objektů a zařízení, které jsou součástí těchto činností, na základě ust. § 151 odst. 1 zákona č. 500/2004 Sb., správní řád, ve znění pozdějších předpisů, vydává

# OPRÁVNĚNÍ

**k hornické činnosti a činnosti prováděné hornickým způsobem a k projektování a navrhování objektů a zařízení, které jsou součástí hornické činnosti a činnosti prováděné hornickým způsobem v rozsahu ustanovení výše citovaného zákona**

- § 2 písm. a) - vyhledávání a průzkum ložisek vyhrazených nerostů,
- § 2 písm. b) - otvirka, příprava a dobývání výhradních ložisek povrchovým způsobem,
- § 2 písm. c) - zřizování, zajišťování a likvidace důlních děl a lomů,
- § 2 písm. d) - úprava a zušlechťování nerostů prováděné v souvislosti s jejich dobýváním,
- § 2 písm. e) - zřizování a provozování odvalů, výsypek a odkališť při činnostech uvedených v písmenech a) až d),
- § 2 písm. f) - zvláštní zásahy do zemské kůry,
- § 2 písm. h) - báňská záchranná služba,
- § 3 písm. f) - vrtání vrtů s délkou nad 30 m pro jiné účely než k činnostem uvedeným v § 2 a 3,

právní osobě (obchodní jméno): **RWE Gas Storage CZ, s.r.o.**

IČ: 278 92 077

Sídlo: 108 00 Praha 10, Strašnice, Limuzská 3135/12

Odborně způsobilý zaměstnanec - [redacted]

Jméno, příjmení: [redacted]

datum narození: [redacted]

Trvalý pobyt: [redacted]

ustanoven do funkce: 1.5.2007

Osvědčení čj.: [redacted] vydal OBÚ v Brně dne 7.3.2007

Odborně způsobilý zaměstnanec - [redacted]

Jméno, příjmení: [redacted]

datum narození: [redacted]

Trvalý pobyt: [redacted]

ustanoven do funkce: 1.5.2007

Osvědčení čj.: [redacted] vydal OBÚ v Brně dne 12.3.2007

Odborně způsobilý zaměstnanec – [REDACTED]  
Jméno, příjmení: [REDACTED] datum narození: [REDACTED]  
Trvalý pobyt: [REDACTED] ustanoven do funkce: 17.12.2007  
Osvědčení čj.: [REDACTED] vydal OBÚ v Kladně dne 27.11.2007

Odborně způsobilý zaměstnanec – [REDACTED]  
Jméno, příjmení: [REDACTED] datum narození: 5 [REDACTED]  
Trvalý pobyt: [REDACTED] ustanoven do funkce: 17.12.2007  
Osvědčení čj.: [REDACTED] vydal OBÚ v Kladně dne 27.11.2007

Odborně způsobilý zaměstnanec – [REDACTED]  
Jméno, příjmení: [REDACTED] datum narození: [REDACTED]  
Trvalý pobyt: [REDACTED] ustanoven do funkce: 17.12.2007  
Osvědčení čj.: [REDACTED] vydal OBÚ v Brně dne 11.12.2006

Odborně způsobilý zaměstnanec – [REDACTED]  
Jméno, příjmení: [REDACTED] datum narození: [REDACTED]  
Trvalý pobyt: [REDACTED] ustanoven do funkce: 17.12.2007  
Osvědčení čj.: [REDACTED] vydal OBÚ v Brně dne 11.12.2006

Odborně způsobilý zaměstnanec – [REDACTED]  
Jméno, příjmení: [REDACTED] datum narození: [REDACTED]  
Trvalý pobyt: [REDACTED] ustanoven do funkce: 1.10.2014  
Osvědčení čj.: [REDACTED] vydal OBÚ pro území krajů Moravskoslezského a Olomouckého dne  
25.6.2014

Odborně způsobilý zaměstnanec [REDACTED]  
Jméno, příjmení: [REDACTED] datum narození: [REDACTED]  
Trvalý pobyt: [REDACTED] ustanoven do funkce: 1.1.2009  
Osvědčení čj.: [REDACTED] vydal OBÚ v Brně dne 30.6.2008

Odborně způsobilý zaměstnanec [REDACTED]  
Jméno, příjmení: [REDACTED] datum narození: [REDACTED]  
Trvalý pobyt: [REDACTED] ustanoven do funkce: 1.1.2009  
Osvědčení čj.: [REDACTED] vydal OBÚ v Brně dne 30.6.2008

Odborně způsobilý zaměstnanec – [REDACTED]  
Jméno, příjmení: [REDACTED] datum narození: [REDACTED]  
Trvalý pobyt: [REDACTED] ustanoven do funkce: 1.1.2009  
Osvědčení čj.: [REDACTED] vydal OBÚ v Brně dne 22.11.2006

Odborně způsobilý zaměstnanec – [REDACTED]  
Jméno, příjmení: [REDACTED] datum narození: [REDACTED]  
Trvalý pobyt: [REDACTED] ustanoven do funkce: 1.1.2009  
Osvědčení čj.: [REDACTED] vydal OBÚ v Brně dne 13.10.2009

Odborně způsobilý zaměstnanec [REDACTED]  
Jméno, příjmení: [REDACTED] datum narození: [REDACTED]  
Trvalý pobyt: [REDACTED] ustanoven do funkce: 1.1.2009  
Osvědčení čj.: [REDACTED] vydal OBÚ v Ostravě dne 28.12.2006

Odborně způsobilý zaměstnanec [REDACTED]  
Jméno, příjmení: [REDACTED] datum narození: [REDACTED]  
Trvalý pobyt: [REDACTED] ustanoven do funkce: 1.1.2009  
Osvědčení čj.: [REDACTED] vydal OBÚ v Ostravě dne 6.10.2010

Odborně způsobilý zaměstnanec – [REDACTED]  
Jméno, příjmení: [REDACTED] datum narození: [REDACTED]  
Trvalý pobyt: [REDACTED] ustanoven do funkce: 1.1.2009  
Osvědčení čj.: [REDACTED] vydal OBÚ v Ostravě dne 6.10.2010

Odborně způsobilý zaměstnanec – [REDACTED]  
Jméno, příjmení: [REDACTED] datum narození: [REDACTED]  
Trvalý pobyt: [REDACTED] ustanoven do funkce: 1.1.2009  
Osvědčení čj.: [REDACTED] vydal OBÚ v Ostravě dne 14.11.2006

Odborně způsobilý zaměstnanec – [REDACTED]  
Jméno, příjmení: [REDACTED] datum narození: [REDACTED]  
Trvalý pobyt: [REDACTED] ustanoven do funkce: 1.1.2014  
Osvědčení čj.: [REDACTED] vydal OBÚ v Brně dne 29.7.2013

Odborně způsobilý zaměstnanec – [REDACTED]  
Jméno, příjmení: [REDACTED] datum narození: [REDACTED]  
Trvalý pobyt: [REDACTED] ustanoven do funkce: 1.1.2014  
Osvědčení čj.: [REDACTED] vydal OBÚ v Brně dne 29.7.2013

Odborně způsobilý zaměstnanec [REDACTED]  
Jméno, příjmení: [REDACTED] datum narození: [REDACTED]  
Trvalý pobyt: [REDACTED] ustanoven do funkce: 1.1.2015  
Osvědčení čj.: [REDACTED] vydal OBÚ pro území kraje Jihomoravského a Zlínského dne 15.12.2014

Odborně způsobilý zaměstnanec [REDACTED]  
Jméno, příjmení: [REDACTED] datum narození: [REDACTED]  
Trvalý pobyt: [REDACTED] ustanoven do funkce: 1.3.2017  
Osvědčení čj.: [REDACTED] vydal OBÚ pro území krajů Jihomoravského a Zlínského dne  
24.10.2016

Odborně způsobilý zaměstnanec [REDACTED]  
Jméno, příjmení: [REDACTED] datum narození: [REDACTED]  
Trvalý pobyt: [REDACTED] ustanoven do funkce: 1.3.2017  
Osvědčení čj.: [REDACTED] vydal OBÚ pro území krajů Jihomoravského a Zlínského dne  
24.10.2016

Odborně způsobilý zaměstnanec – [REDACTED]  
Jméno, příjmení: [REDACTED] datum narození: [REDACTED]  
Trvalý pobyt: [REDACTED] ustanoven do funkce: 1.3.2017  
Osvědčení čj.: [REDACTED] vydal OBÚ pro území krajů Jihomoravského a Zlínského dne  
30.9.2013

Odborně způsobilý zaměstnanec [REDACTED]  
Jméno, příjmení: [REDACTED] datum narození: [REDACTED]  
Trvalý pobyt: [REDACTED] ustanoven do funkce: 1.3.2017  
Osvědčení čj.: [REDACTED] vydal OBÚ pro území krajů Jihomoravského a Zlínského dne  
9.1.2017

Odborně způsobilý zaměstnanec – [REDACTED]  
Jméno, příjmení: [REDACTED] datum narození: [REDACTED]  
Trvalý pobyt: [REDACTED] ustanoven do funkce: 1.3.2017  
Osvědčení čj.: [REDACTED] vydal OBÚ pro území krajů Jihomoravského a Zlínského dne  
9.1.2017



**Odborně způsobilý zaměstnanec** [REDACTED]**Jméno, příjmení:** [REDACTED] **datum narození:** [REDACTED]  
**Trvalý pobyt:** [REDACTED] **ustanoven do funkce:** 1.2.2019  
**Osvědčení čj.:** [REDACTED] vydal OBÚ pro území krajů Jihomoravského a Zlínského dne 26.11.2018**Odborně způsobilý zaměstnanec** [REDACTED]**Jméno, příjmení:** [REDACTED] **datum narození:** [REDACTED]  
**Trvalý pobyt:** [REDACTED] **ustanoven do funkce:** 1.2.2019  
**Osvědčení čj.:** [REDACTED] vydal OBÚ pro území krajů Moravskoslezského a Olomouckého dne 7.1.2019**Odborně způsobilý zaměstnanec** [REDACTED]**Jméno, příjmení:** [REDACTED] **datum narození:** [REDACTED]  
**Trvalý pobyt:** [REDACTED] **ustanoven do funkce:** 1.2.2019  
**Osvědčení čj.:** [REDACTED] vydal OBÚ pro území krajů Moravskoslezského a Olomouckého dne 9.2.2017**Odborně způsobilý zaměstnanec** [REDACTED]**Jméno, příjmení:** [REDACTED] **datum narození:** 4 [REDACTED]  
**Trvalý pobyt:** [REDACTED] **ustanoven do funkce:** 1.4.2019  
**Osvědčení čj.:** [REDACTED] vydal OBÚ pro území Hlavního města Prahy a kraje Středočeského dne 13.3.2019**Odborně způsobilý zaměstnanec** [REDACTED]**Jméno, příjmení:** [REDACTED] **datum narození:** [REDACTED]  
**Trvalý pobyt:** [REDACTED] **ustanoven do funkce:** 1.9.2020  
**Osvědčení čj.:** [REDACTED] vydal OBÚ pro území krajů Moravskoslezského a Olomouckého dne 25.6.2020**Odborně způsobilý zaměstnanec** [REDACTED]**Jméno, příjmení:** [REDACTED] **datum narození:** [REDACTED]  
**Trvalý pobyt:** [REDACTED] **ustanoven do funkce:** 1.4.2014  
**Osvědčení čj.:** [REDACTED] vydal OBÚ pro území krajů Moravskoslezského a Olomouckého dne 13.3.2014**Odborně způsobilý zaměstnanec** [REDACTED]**Jméno, příjmení:** [REDACTED] **datum narození:** [REDACTED]  
**Trvalý pobyt:** [REDACTED] **ustanoven do funkce:** 25.8.2006  
**Osvědčení čj.:** [REDACTED] vydal v Ostravě dne 25.8.2006**Odborně způsobilý zaměstnanec** [REDACTED]**Jméno, příjmení:** [REDACTED] **datum narození:** [REDACTED]  
**Trvalý pobyt:** [REDACTED] **ustanoven do funkce:** 1.3.2008  
**Osvědčení čj.:** [REDACTED] vydal v Brně dne 12.2.2008**Odborně způsobilý zaměstnanec** [REDACTED]**Jméno, příjmení:** [REDACTED] **datum narození:** [REDACTED]  
**Trvalý pobyt:** [REDACTED] **ustanoven do funkce:** 1.1.2009  
**Osvědčení čj.:** [REDACTED] vydal v Brně dne 12.2.2008

**Odborně způsobilý zaměstnanec –** [REDACTED]**Jméno, příjmení:** [REDACTED]**datum narození:** [REDACTED]**Trvalý pobyt:** [REDACTED]**ustanoven do funkce:** 1.3.2022**Osvědčení čj.:** [REDACTED] vydal OBÚ pro území Hlavního města Prahy a kraje  
Středočeského dne 13.10.2021**Odborně způsobilý zaměstnanec** [REDACTED]**Jméno, příjmení:** [REDACTED]**datum narození:** [REDACTED]**Trvalý pobyt:** [REDACTED]**ustanoven do funkce:****Osvědčení čj.:** [REDACTED] vydal OBÚ pro území kraje Jihomoravského a Zlínského  
dne 20.1.2022**Odborně způsobilý zaměstnanec –** [REDACTED]**Jméno, příjmení:** [REDACTED]**datum narození:** [REDACTED]**Trvalý pobyt:** [REDACTED]**ustanoven do funkce:****Osvědčení čj.:** [REDACTED] vydal OBÚ pro území kraje Jihomoravského a Zlínského  
dne 20.1.2022

**Podle ustanovení § 151 odst. 3 zákona č. 500/2004 Sb., správní řád, ve znění pozdějších předpisů, nabývá rozhodnutí právní moci a právních účinků dnem převzetí dokladu účastníkem.**

**V Praze dne 19.12.2022**

„otisk úředního razítka“

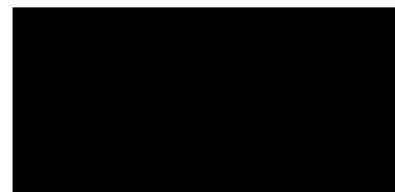

občanské číslo PM - 27200032

## Plná moc

Společnost **RWE Gas Storage CZ, s.r.o.** se sídlem Praha 10 - Strašnice, Limuzská 3135/12, PSČ 102 00, IČ 278 92 077, zapsaná v obchodním rejstříku vedeném Městským soudem v Praze, vložka 124711 (dále jen „Zmocnitel“), jejímž jménem jednají [redacted], jednatel a [redacted] předseda jednatelů

### zmocňuje

[redacted] zaměstnaného u Zmocnitele ve funkci Senior Manager, Project Development a

[redacted] zaměstnaného u Zmocnitele ve funkci Real Estate Manager (dále jen „Zmocněnci“), k jednání ve věcech uzavírání smluvních závazků, pohledávek a podepisování smluv, jejichž předmětem je:

- nájem pozemků a budov, zpětný nájem pozemků a budov, jakož i získání jiných práv k pozemkům a budovám,
- vypořádání náhrad za škody způsobené na pozemcích provozní a jinou činností Zmocnitele, v důsledku výkonu práv Zmocnitele a
- pronájem pozemků a budov ve vlastnictví Zmocnitele třetím osobám.

Zmocněnci jsou oprávněni za Zmocnitele podepisovat smlouvy uvedené v této plné moci s finančním plněním, tzn. závazkem nebo pohledávkou ze strany Zmocnitele, nepřesahujícím částku ve výši 2.000.000,- Kč (slovy: dva miliony korun českých).

Příslušné písemné právní akty a úkony jsou Zmocněnci povinni podepisovat vždy společně, a to na jedné listině.

Tato plná moc kromě zákonných důvodů zaniká také ke dni skončení pracovního poměru Zmocněnců, a to i jen jednoho z nich, u Zmocnitele.

V Praze dne: 7 07 -09- 2020

[redacted]  
předseda jednatelů

[redacted]  
jednatel

Plnou moc přijímám:

V Praze dne: 07 -09- 2020

[redacted]  
Senior Manager, Project Development

[redacted]  
Real Estate Manager

**OVĚROVACÍ DOLOŽKA PRO LEGALIZACI**

Podle ověřovací knihy Úřadu v Dolních Dunajovicích  
por.č.legalizace 640

vlastnoručně podeps - uznal podpis na listině za vlastní

jméno/a, příjmení, datum a místo narození žadatele

adresa místa trvalého pobytu\* - adresa místa pobytu na území České republiky\*  
omí České republiky\*

úřad a číslo dokladu na základě kterého byly zjištěny osobní údaje uvedené v této ověřovací doložce

V Dolních Dunajovicích

dne

Jméno/a a příjmení ověřující osoby, která legalizaci provedla (nebo otisk jmenovky)

Otisk úředního razítka  
o podpis ověřující osoby

**Prohlášení o pravosti podpisu**

Běžné číslo knihy o prohlášeních o pravosti podpisu 17467/70/2020 C.

Já, níže podepsaná J. ...., advokát

prohlašuji.

V Praze, dne 14. 9. 2020

Vlastnoruční podpis advokáta: