



SMLOUVA o zřízení věcného břemene č.: HO-014330074815/001-MDP

Město Veselí nad Moravou

sídlo: tř. Masarykova 119, Veselí nad Moravou, 698 01 Veselí nad Moravou
IČO: 00285455
DIČ: CZ00285455
zapsána:
zastoupena: **JUDr. PhDr. Petr Kolář, Ph.D.**, starosta města
číslo účtu:
vlastnický podíl: 1/1

(dále jen „Povinná“)
na straně jedné

a

EG.D, a.s.

se sídlem: Lidická 1873/36, Černá Pole, 602 00 Brno
IČO: 280 85 400
DIČ: CZ280 85 400
zapsána: Společnost je zapsána v Obchodním rejstříku vedeném Krajským soudem v Brně, oddíl B., vložka 8477
zastoupená: ██████████ Manažer věcných břemen na základě pověření ze dne 18. 1. 2021
bankovní spojení: Komerční banka, a.s.
číslo účtu: 27-9426120297/0100

(dále jen „Oprávněná“)
na straně druhé

(Povinná a Oprávněná společně rovněž jako „Smluvní strany“)

uzavřely níže uvedeného dne, měsíce a roku tuto:

Smlouvu o zřízení věcného břemene č.: HO-014330074815/001-MDP (dále jen „SMLOUVA“)

k provedení (v souladu s) ustanovení § 25 odst. 4 zákona č. 458/2000 Sb., energetický zákon v platném znění, a §1257 a násl. zákona č. 89/2012 Sb., občanský zákoník

ČLÁNEK I. - ÚVODNÍ UJEDNÁNÍ

- 1.1. Oprávněná je provozovatelem distribuční soustavy (dále jen „PDS“) na území vymezeném licencí. Distribuční soustava je provozována ve veřejném zájmu. PDS má povinnost zajišťovat spolehlivé provozování, obnovu a rozvoj distribuční soustavy na území vymezeném licencí, přičemž zřízení tohoto věcného břemene je ze strany Oprávněné jedním ze zákonem daných předpokladů pro plnění této povinnosti.
- 1.2. Povinná prohlašuje, že je jediným a výlučným vlastníkem

Kontakty ve věci smlouvy o VB:

- ve věcech technických: ██████████

- na zhotovitele smlouvy: ██████████

HO-1030066202/14330074815/001-MDP

- pozemku parc.č. 4645/1, 4647/144, 4647/179, 4647/180, 4647/181, 4647/182, 4647/183, 4647/184, 4647/189, 4647/190, 4647/191, 4647/192, 4647/193, 4647/217, 4647/218, 4647/220, 4647/224, 4647/231, 4647/234, 4647/235, 4647/237, 4647/239, 4647/240, 4647/241, 4647/242, 4647/256, 4647/260, 4651/127, 4651/128, 4651/142, 4651/25, 4699/1, 4705/5, st. 1557 v katastrálním území Veselí-Předměstí, obec Veselí nad Moravou, okres Hodonín (dále jen „Pozemek“). Katastrální úřad pro Jihomoravský kraj, Katastrální pracoviště Hodonín eviduje předmětný Pozemek zapsaný v katastru nemovitostí na LV č. 10001 pro katastrální území Veselí-Předměstí.
- 1.3. Pozemek se nachází na území vymezeném licenci, v němž Oprávněná provozuje distribuční soustavu. Oprávněná má povinnost zřídit věcné břemeno umožňující zřídit a provozovat ve smyslu § 25 odst. 3 písm. e) energetického zákona na Pozemku zařízení distribuční soustavy.
 - 1.4. Distribuční soustava je liniovou stavbou ve smyslu § 509 zákona č. 89/2012 Sb., občanský zákoník a nejedná se tak o součást pozemku.

ČLÁNEK II. - PŘEDMĚT SMLOUVY

- 2.1. Předmětem Smlouvy je zřízení a vymezení věcného břemene podle §25 odst. 4 energetického zákona a to jako osobní služebnost ve prospěch PDS dle tohoto zákona (dále též jen „věcné břemeno“). Obsah věcného břemene je specifikován v článku III. této Smlouvy na Pozemku ve prospěch Oprávněné v rozsahu uvedeném ve Smlouvě a vyplývajícím z příslušných ustanovení energetického zákona.

ČLÁNEK III. - SPECIFIKACE VĚCNÉHO BŘEMENE

- 3.1. Smluvní strany se dohodly, že Povinná, jako vlastník Pozemku, zřizuje k Pozemku ve prospěch Oprávněné právo věcného břemene podle §25 odst. 4 energetického zákona, když jeho obsah a rozsah jeho výkonu je blíže uveden v příslušných ustanovení energetického zákona.
- 3.2. Smluvní strany berou na vědomí, že se změnou vlastníka Pozemku přechází i práva a povinnosti vyplývající z věcného břemene na nabyvatele Pozemku.
- 3.3. Oprávněná je vlastníkem a provozovatelem stavby „**Veselí n.M.,rozš. DS,lok.Hutník II. - III.**“. Smluvní strany se za účelem umístění distribuční soustavy - **telekomunikační síť; kabelové vedení NN; kabelový pilíř; uzemnění; kabelové vedení VN** (dále jen „distribuční soustava“) na Pozemku a za účelem jejího provozování dohodly na zřízení věcného břemene, jehož obsahem je právo Oprávněné zřídit a provozovat distribuční soustavu na Pozemku .
Věcné břemeno zahrnuje též právo Oprávněné provádět na distribuční soustavě úpravy za účelem její obnovy, výměny, modernizace nebo zlepšení její výkonnosti, včetně jejího odstranění.
- 3.4. Rozsah věcného břemene vymezuje:
 - Geometrický plán č.: 3153-126a/2023 zhotovený firmou GEODETICKÉ PRÁCE Ing.Michna a Ing.Palát s.r.o., který ověřil(a) [REDAKCE] dne 15.06.2023 pod č.: 335/2023 a za Katastrální úřad pro Jihomoravský kraj, Katastrální pracoviště Hodonín potvrdil(a) [REDAKCE] dne 22.06.2023 pod č.: 726/2023-706
Citovaný geometrický plán je přílohou a nedílnou součástí této Smlouvy.

- 3.5. Povinná z věcného břemene bere na vědomí, že distribuční soustava je chráněna ochrannými pásmy dle energetického zákona. Ochranné pásmo slouží k zajištění spolehlivého provozu distribuční soustavy a k ochraně života, zdraví a majetku osob.
- 3.6. Povinná z věcného břemene je povinna strpět výkon práva Oprávněné vyplývající z této smlouvy a energetického zákona a zdržet se veškeré činnosti, co vede k ohrožení součásti distribuční soustavy a omezení výkonu tohoto práva Oprávněné.
- 3.7. Věcné břemeno zřízené touto Smlouvou se sjednává jako časově neomezené a zaniká v případech stanovených zákonem.

ČLÁNEK IV. - DALŠÍ PRÁVA

- 4.1. Oprávněná z věcného břemene má ve vztahu k Pozemku dále oprávnění, která jí, jako PDS, vznikem věcného břemene dle této Smlouvy přísluší ze zákona a to z ustanovení § 25 odst. 3 písm. f) a g) energetického zákona, především pak:
 - vstupovat a vjíždět na Pozemek v souvislosti s realizací práv vyplývajících jí z věcného břemene podle odst. 3.3. článku III. této Smlouvy.
- 4.2. Oprávněná je povinna při výkonu oprávnění popsaných shora postupovat coby PDS striktně ve smyslu § 25 odst. 8 energetického zákona, tj. co nejvíce šetřit práva Povinné a vstup na Pozemek jí bezprostředně oznámit. Po skončení prací je povinna uvést Pozemek do předchozího stavu, a není-li to možné s ohledem na povahu provedených prací, do stavu odpovídajícího předchozímu účelu nebo užívání Pozemku a bezprostředně oznámit tuto skutečnost Povinné. Po provedení odstranění nebo okleštění stromů je povinna na svůj náklad provést likvidaci vzniklého klestu a zbytků po těžbě.

ČLÁNEK V. - CENA A PLATEBNÍ PODMÍNKY

- 5.1. Věcné břemeno podle této Smlouvy se zřizuje úplatně.
- 5.2. Jednorázová náhrada za zřízení věcného břemene se sjednává ve výši **315 000,00 Kč** (slovy: třístapnácttisíc korun českých).
K této částce bude připočítána platná sazba DPH.
- 5.3. Jednorázová úplata, která odpovídá hodnotě zřizovaného práva, bude Povinné uhrazena na základě daňového dokladu – faktury vystavené Povinnou s termínem splatnosti min. 21 dnů od doručení vyrozumění o provedeném vkladu do katastru nemovitostí dle této Smlouvy.
Daňový doklad – faktura musí být vystavena na fakturační společnost: **EG.D, a.s.**
Povinná poznámka – uvedení čísla smlouvy na daňovém dokladu (faktuře):
Úhrada věcného břemene dle smlouvy EG.D číslo **HO-014330074815/001-MDP**
Daňový doklad - faktura bude zaslána na adresu: **EGD electronic invoice, P.O.Box 13, Praha 225 13,** nebo elektronicky na e-mail: **faktury@egd.cz.**

ČLÁNEK VI. - VKLAD VĚCNÉHO BŘEMENE DO VEŘEJNÉHO SEZNAMU

- 6.1. Smluvní strany se dohodly, že návrh na zahájení řízení o zápisu práva věcného břemene zřizovanému touto Smlouvou k Pozemku do katastru nemovitostí bude podán příslušnému katastrálnímu úřadu Oprávněnou. Správní poplatek za návrh na zahájení řízení o povolení vkladu práva do katastru nemovitostí uhradí Oprávněná.
- 6.2. Věcné břemeno podle této Smlouvy vzniká v souladu s ustanovením občanského zákoníku zápisem do veřejného seznamu (katastr nemovitostí). Právní účinky zápisu nastávají k okamžiku, kdy návrh na zápis došel příslušnému katastrálnímu úřadu.

ČLÁNEK VII. - DOLOŽKA DLE ZÁKONA O OBCÍCH

- 7.1. Povinná z věcného břemene prohlašuje, že tato Smlouva je uzavřena v souladu s ustanovením §41 odst. 2 zákona č. 128/2000Sb., o obcích v platném znění.
- 7.2. Uzavření této Smlouvy bylo schváleno radou města usnesením č. 16/23/RMV/2023 ze dne 04.08.2023 .
- 7.3. Smlouva podléhá ve smyslu zákona 340/2015 Sb., o zvláštních podmínkách účinnosti některých smluv, uveřejňování těchto smluv a o registru smluv (zákon o registru smluv) uveřejnění v registru smluv. Smluvní strany se dohodly, že Povinná zajistí uveřejnění Smlouvy v registru smluv dle § 6 odst. 1 zákona o registru smluv, a to nejpozději do 1 měsíce od uzavření Smlouvy. Povinná se zavazuje za účelem podání návrhu na vklad doložit Oprávněné potvrzení o řádném uveřejnění Smlouvy.

ČLÁNEK VIII. - OSTATNÍ UJEDNÁNÍ

- 8.1. Smluvní strany se zavazují, že pokud příslušný katastrální úřad vyzve účastníky k odstranění případných nedostatků návrhu na zahájení řízení o povolení vkladu, případně listiny, na základě které má být právo zapsáno, vyvinou potřebnou součinnost k jejich odstranění ve stanovené lhůtě.
- 8.2. V případě, že příslušný katastrální úřad v řízení o povolení vkladu řízení zastaví či zamítne, Smluvní strany se zavazují poté uzavřít ve lhůtě do 30 - ti kalendářních dní ode dne doručení rozhodnutí katastrálního úřadu o zastavení či zamítnutí vkladu oběma Smluvním stranám novou Smlouvou s totožným obsahem za stejných cenových podmínek, ve které budou odstraněny všechny nedostatky, které bránily povolení vkladu práva dle této smlouvy, bude-li to možné.
- 8.3. Oprávněná je povinna (prostřednictvím mandátáře) doručit kopii návrhu na zahájení řízení o povolení vkladu práva do KN s vyznačením data přijetí (podání) na KP KÚ (nebo jiného dokladu o doručení – doručenký) do 5-ti pracovních dnů na adresu Povinné ode dne podání na katastrálním úřadě. Smluvní strany si mohou smluvně dohodnout i jiný (alternativní) způsob doručení návrhu na zahájení řízení, například faxem, mailem apod.

ČLÁNEK IX. – OCHRANA OSOBNÍCH ÚDAJŮ:

- 9.1. V tomto článku jsou uvedeny základní informace o zpracování osobních údajů zástupců Povinné Oprávněnou. Podrobné informace jsou dostupné na www.egd.cz v sekci Ochrana osobních údajů.



- 9.2. Oprávněná bude zpracovávat osobní údaje zástupce Povinné na základě svého oprávněného zájmu pro účely přípravy, uzavření a plnění této Smlouvy, vnitřní evidence a kontroly, ochrany právních nároků a provozních potřeb. Proti takovému zpracování má zástupce Povinné právo podat námitku.
- 9.3. Podpisem této Smlouvy zástupce Povinné potvrzuje, že se seznámil s informacemi uvedenými v tomto článku a dalšími informacemi o zpracování osobních údajů dostupnými na www.egd.cz v sekci Ochrana osobních údajů, a to včetně práv, které Povinné a jejím zástupcům náleží.

ČLÁNEK X. - ZÁVĚREČNÁ UJEDNÁNÍ

- 10.1. Smlouva nabývá účinnosti okamžikem jejího uzavření.
- 10.2. Smlouva a právní vztahy z ní vyplývající se řídí právním řádem České republiky.
- 10.3. Na právní vztahy vyplývající nebo související s touto Smlouvou a v ní nebo v energetickém zákoně výslovně neupravené se přiměřeně uplatní ustanovení občanského zákoníku.
- 10.4. Smlouva je sepsána v 3 stejnopisech, z nichž po jednom obdrží Povinná a Oprávněná a jeden stejnopis bude Oprávněnou použit pro účely příslušného řízení o zápisu věcného břemene do katastru nemovitostí.
- 10.5. Smluvní strany prohlašují, že si Smlouvu před jejím podpisem přečetly, že byla uzavřena po vzájemné dohodě, podle jejich pravé a svobodné vůle, dobrovolně, určitě, vážně a srozumitelně, nikoliv v tísní, pod nátlakem ani za nápadně nevýhodných podmínek, což stvrzují svými podpisy. Smluvní strany prohlašují, že Smlouva představuje úplnou dohodu o veškerých jejich náležitostech a neexistují náležitosti, které by smluvní strany neujednaly.

Povinná

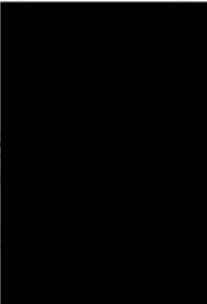
V(ve)  , dne 15. 08. 2023
Moravou
119
Moravou

Město Veselí nad Moravou
JUDr. PhDr. Petr Kolář, Ph.D., starosta města

Oprávněná

13-07
V (ve): Brno, dne.....
eg.
EG.D, a.s.
Lidická 1673/19, Černá Pole, 602 00 Brno

EG.D, a.s.

Manažer věcných břemen, na základě pověření ze dne 18. 1. 2021

VÝKAZ DOSAVADNÍHO A NOVÉHO STAVU ÚDAJŮ KATASTRU NEMOVITOSTÍ

Dosavadní stav			Nový stav											
Označení zemku číslem	Výměra parcely		Druh pozemku	Označení pozemku parc. číslem	Výměra parcely		Druh pozemku	Typ stavby	Způsob určení výměr	Porovnání se stavem evidence právních vztahů				Označení dílu
	Způsob využití				Způsob využití					Díl přechází z pozemku označeného v		Číslo listu vlastnictví	Výměra dílu	
	ha	m ²	ha	m ²	katastru nemovitosti	dřívejší poz. evidenci	ha	m ²						
1557												10001		
45/1												10001		
17/144												10001		
17/179												10001		
17/180												10001		
17/181												10001		
17/182												10001		
17/183												10001		
17/184												10001		
17/189												10001		
17/190												10001		
17/191												10001		
17/192												10001		
17/193												10001		
17/217												10001		
17/218												10001		
17/220												10001		
17/224												10001		
17/231												10001		
17/234												10001		
17/235												10001		
17/237												10001		
17/239												10001		
17/240												10001		
17/241												10001		
17/242												10001		
17/256												10001		
17/260												10001		
651/25												10001		
551/127												10001		
551/128												10001		
551/142												10001		
4699/1												10001		
4705/5												10001		

PRUH VĚCNÉHO BŘEMENE: dle listiny

PRÁVNĚNÝ: dle listiny

GEOMETRICKÝ PLÁN
ROmezení rozsahu věcného břemene k části
zemkuhotovitel: GEODETICKÉ PRÁCE
Ing. Michna a Ing. Palát s.r.o.,
40. pluku 1351, Valašské Meziříčí
tel. 571613990, IČO: 26869322

číslo plánu: 3153-126a/2023

místo: Hodonín

obec: Veselí nad Moravou

adresa území: Veselí-Předměstí

mapový list: Uherské Hradiště 7-6/32, 7-6/41

vlastníkům pozemků byla poskytnuta možnost
známit se v terénu s průběhem navrhovaných nových hranic,
jež byly označeny předepsaným způsobem:

Geometrický plán ověřil úředně oprávněný zeměměřický inženýr:

Jméno, příjmení: Ing. Luděk Palát

Číslo položky seznamu úředně oprávněných
zeměměřických inženýrů: 1779/1998

Dne: 15. června 2023 číslo: 335/2023

Náležitostmi a přesností odpovídá právním předpisům.

Katastrální úřad souhlasí s očíslováním parcel.

KÚ pro Jihomoravský kraj
KP Hodonín
PGP-726/2023-706
2023.06.22 06:55:39 +02'00'

Stejnopis ověřil úředně oprávněný zeměměřický inženýr:

Jméno, příjmení: Ing. Luděk Palát

Číslo položky seznamu úředně oprávněných
zeměměřických inženýrů: 1779/1998

Dne: 22.6.2023 číslo: 278/2023

Tento stejnopis odpovídá geometrickému plánu v elektronické podobě uloženému
v dokumentaci katastrálního úřadu.

Ověření stejnopisu geometrického plánu v listinné podobě.



Situace č.2



4647/221

4647/220

4647/238

4647/237

4647/217

4647/235

4647/246

4647/225

4647/249

4647/144

4647/247

U pozřich muk

39

50
51
52
53
54
55
56
57
58
59
60

516
515
514
513
512
511
510
509
508
507
506
505
504
503
502
501

549

(5.13)

548

(7.96)

514

(0.21)

(4.92)

(8.24)

545

(16.78)

544

50

481

(3.28)

600

(3.60)

486

(16.3)

487

(9.06)

488

(3.74)

489

(7.07)

569

2782-36

(4.93)

2782-35

(16.87)

4647/246

4647/225

4647/249

4647/144

4647/247

U pozřich muk

4647/219

4647/218

4647/185

4647/236

4647/144

4647/228

4647/230

4647/194

4647/251



(12.31)

553 (0.85) 543

(0.52) (0.52) (0.52)
109 110 110
108 122

(20.34)

542

(7.96)

541

570

(6.26)

571

(2.26)

572

(24.57)

573

Situace č.4

4647/181

4647/180

4647/144

Vetna

4647/191

4647/192

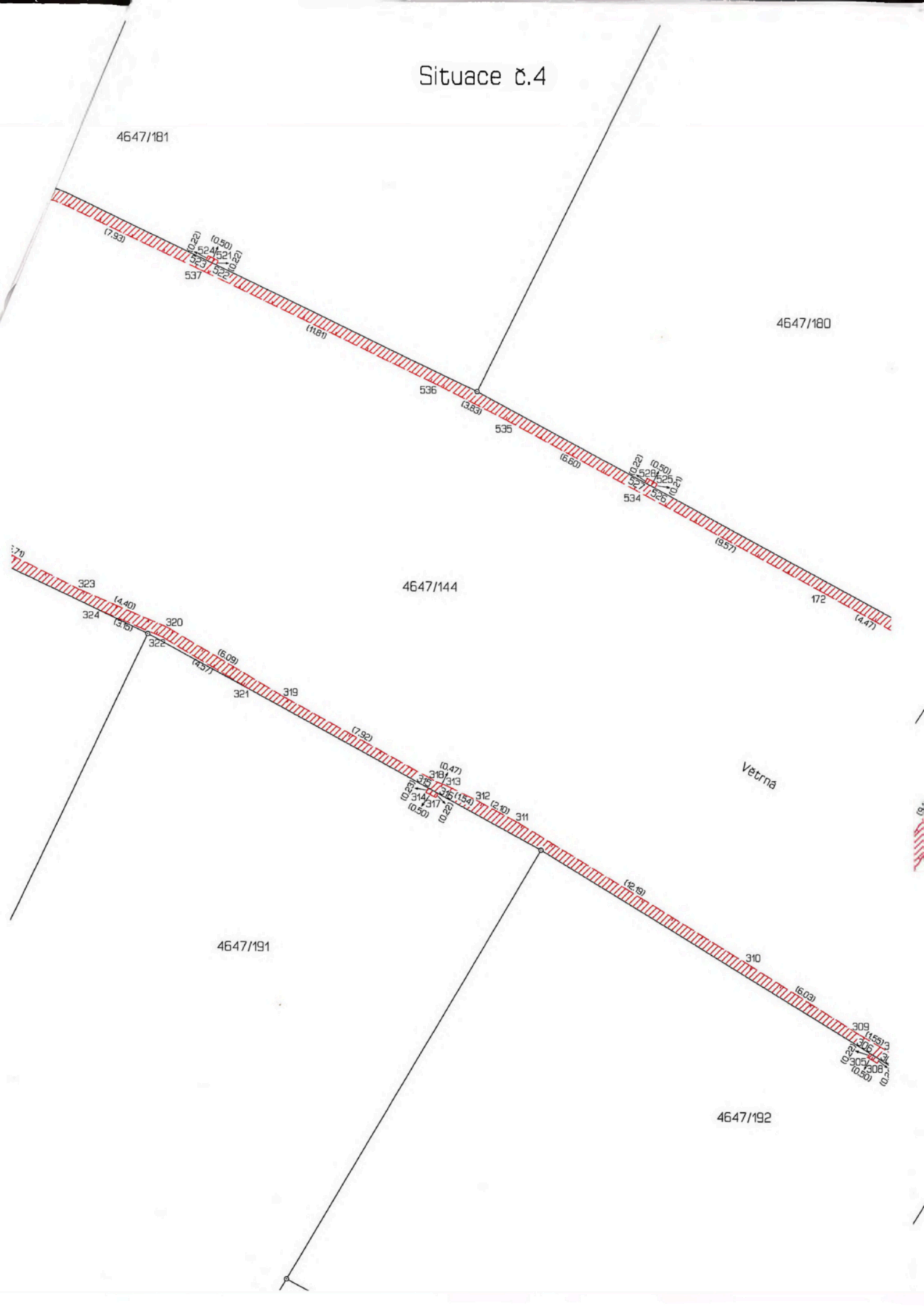

Situace č.6



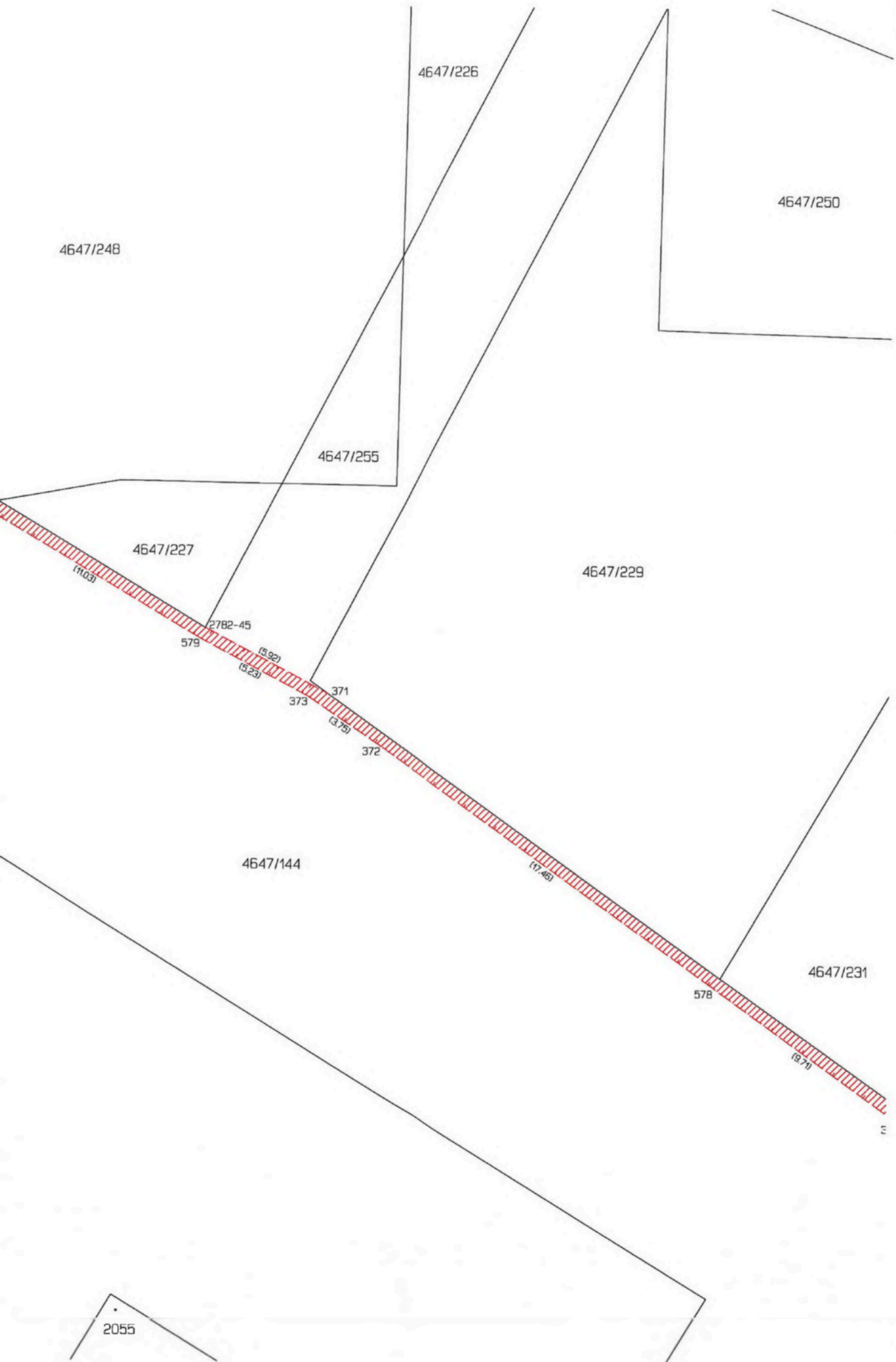

1/144

4647/243

Situace č.7

4647/234

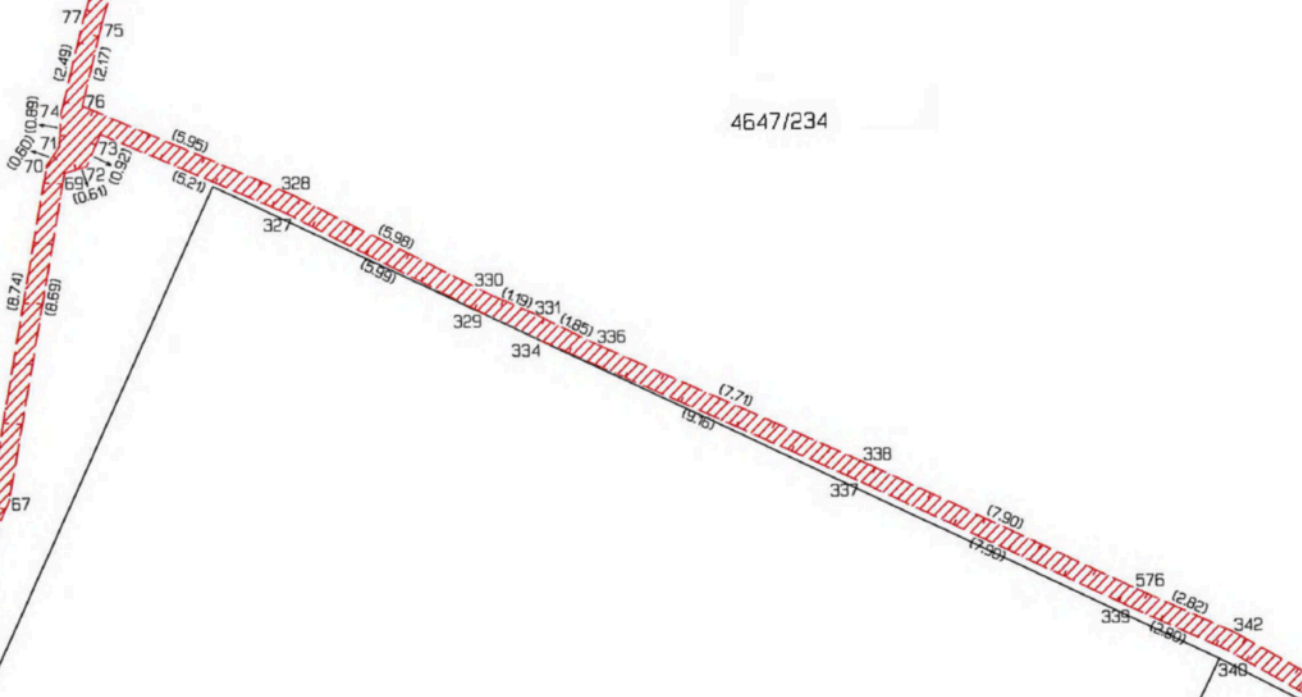

4647/253

4647/232

4647/254

4647/144

4699/1

4647/233

Situace č.8

4647/245

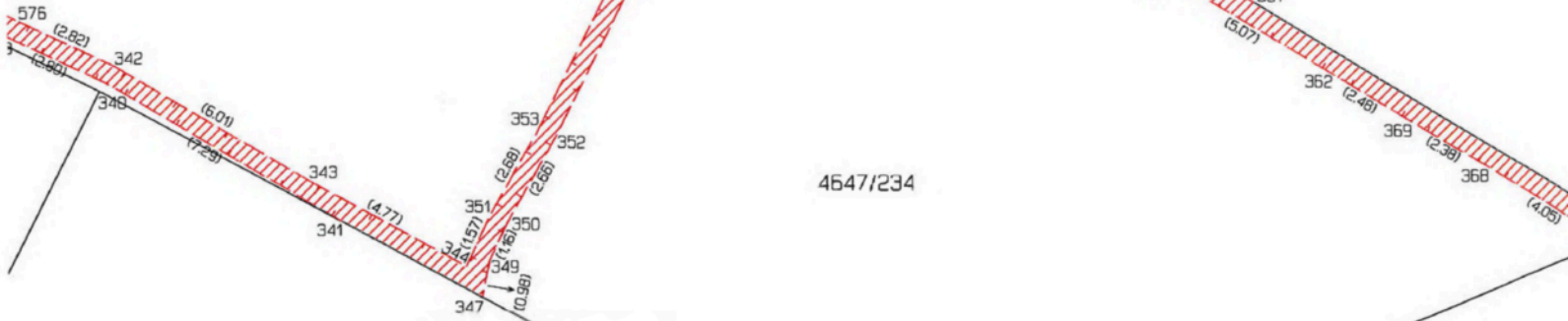

4647/234

4647/254

4647/32

4647/233

4647/144

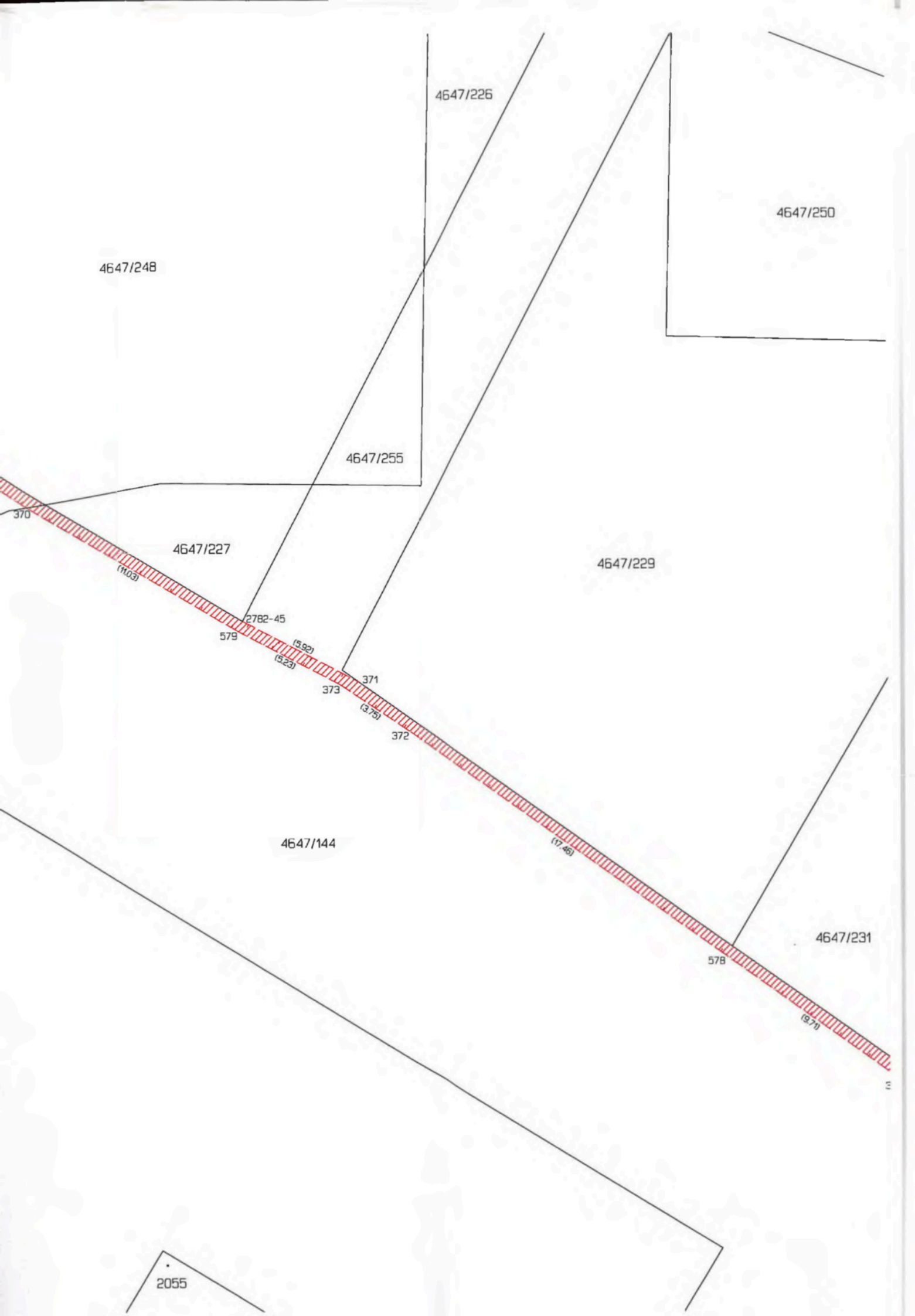

4647/226

4647/250

4647/248

4647/255

4647/227

4647/229

370

(11.03)

2782-45

579

(3.92)

(3.23)

373

371

(3.75)

372

4647/144

(17.46)

4647/231

578

(9.71)

2055

4647/231

Situace č.9

578

(9.7)

379

(3.8)

378

(8.2)

571

(17.3)

4647/144

4647/143

4647/34

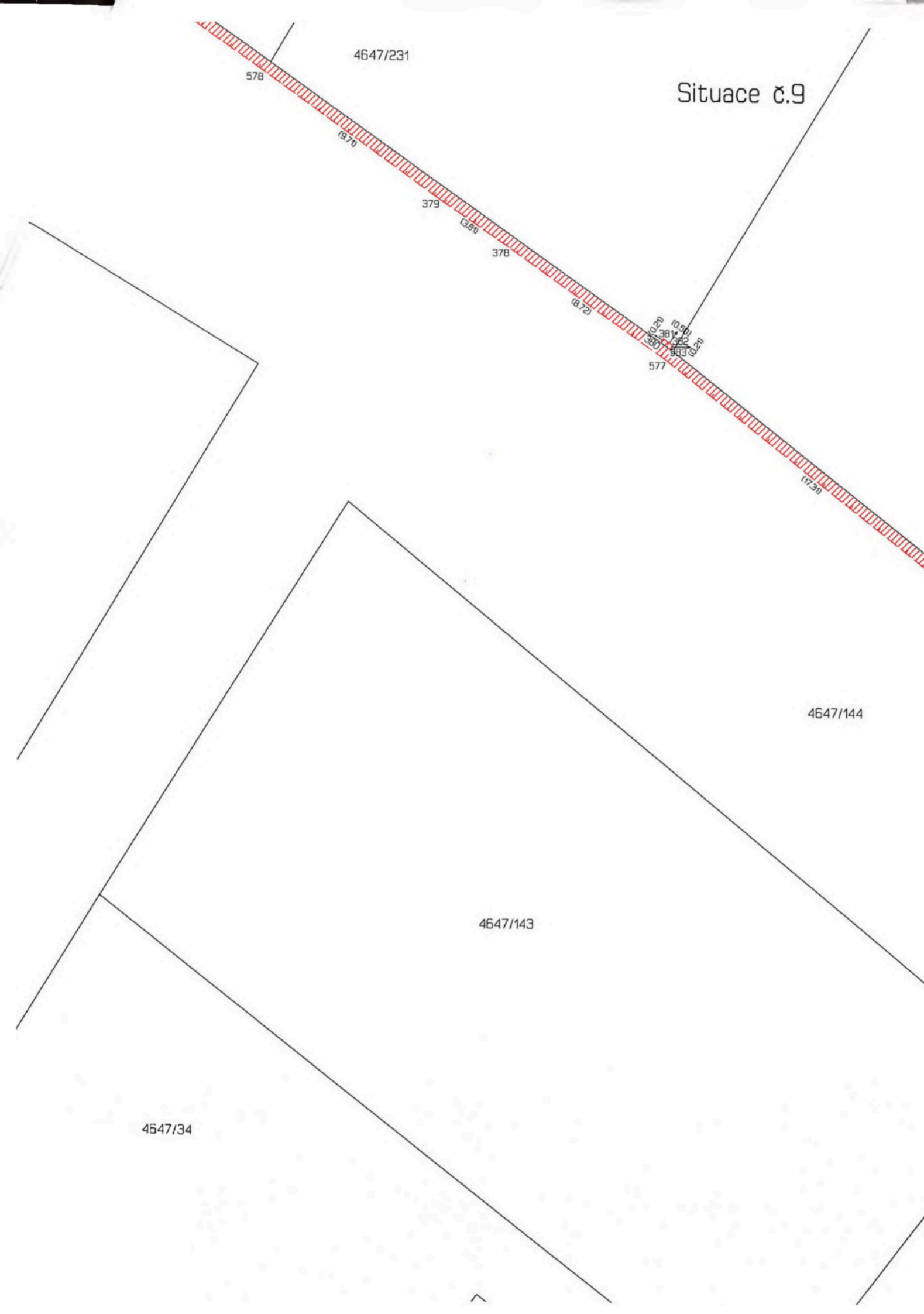

Situace č.10



Situace č.13



Seznam souřadnic (S-JTSK)					Seznam souřadnic (S-JTSK)					Seznam souřadnic (S-JTSK)					Seznam souřadnic (S-JTSK)				
Jdu	Souřadnice pro zápis do KN		Kód kv.	Poznámka	Číslo bodu	Souřadnice pro zápis do KN		Kód kv.	Poznámka	Číslo bodu	Souřadnice pro zápis do KN		Kód kv.	Poznámka	Číslo bodu	Souřadnice pro zápis do KN		Kód kv.	Poznámka
	Y	X				Y	X				Y	X				Y	X		
14-18	543801.03	1193302.08	3	včetně břemeno	64	543774.29	1193252.85	8	včetně břemeno	142	543583.48	1193213.49	3	včetně břemeno	216	543497.15	1193285.94	3	včetně břemeno
31-23	543586.82	1193242.59	3	včetně břemeno	65	543772.85	1193250.37	3	včetně břemeno	143	543582.18	1193213.87	3	včetně břemeno	217	543497.84	1193286.01	3	včetně břemeno
31-24	543578.00	1193215.77	3	včetně břemeno	66	543773.31	1193250.19	3	včetně břemeno	144	543579.05	1193214.74	3	včetně břemeno	218	543504.79	1193295.53	3	včetně břemeno
2782-35	543661.18	1193197.29	3	včetně břemeno	67	543770.80	1193245.68	3	včetně břemeno	145	543578.39	1193215.08	3	včetně břemeno	219	543498.52	1193286.95	3	včetně břemeno
2782-36	543666.08	1193196.71	3	včetně břemeno	68	543771.28	1193245.54	3	včetně břemeno	146	543579.41	1193215.36	3	včetně břemeno	220	543504.45	1193295.91	3	včetně břemeno
2782-45	543688.54	1193259.73	3	včetně břemeno	69	543769.15	1193237.15	3	včetně břemeno	147	543578.67	1193214.11	3	včetně břemeno	221	543505.36	1193295.86	3	včetně břemeno
2782-51	543747.96	1193195.44	3	včetně břemeno	70	543769.63	1193236.95	3	včetně břemeno	148	543577.54	1193213.81	3	včetně břemeno	222	543505.28	1193296.40	3	včetně břemeno
2813-2	543542.38	1193357.92	3	včetně břemeno	71	543769.29	1193236.46	3	včetně břemeno	149	543576.41	1193214.64	3	včetně břemeno	223	543506.22	1193295.64	3	včetně břemeno
2874-89	543578.99	1193344.87	8	včetně břemeno	72	543768.57	1193236.99	3	včetně břemeno	150	543565.82	1193218.76	3	včetně břemeno	224	543506.38	1193296.12	3	včetně břemeno
2874-92	543578.58	1193345.16	8	včetně břemeno	73	543768.19	1193236.15	3	včetně břemeno	151	543565.18	1193219.14	3	včetně břemeno	225	543507.69	1193295.04	3	včetně břemeno
3028-3	543442.87	1193206.74	3	včetně břemeno	74	543769.21	1193235.57	3	včetně břemeno	152	543557.26	1193223.00	3	včetně břemeno	226	543507.69	1193295.58	3	včetně břemeno
1	543442.78	1193207.58	3	včetně břemeno	75	543768.10	1193233.30	3	včetně břemeno	153	543550.05	1193227.13	3	včetně břemeno	227	543508.24	1193295.28	3	včetně břemeno
2	543435.03	1193211.69	3	včetně břemeno	76	543768.65	1193235.40	3	včetně břemeno	154	543549.96	1193226.93	3	včetně břemeno	228	543508.79	1193295.84	3	včetně břemeno
3	543435.64	1193212.76	3	včetně břemeno	77	543768.58	1193233.16	3	včetně břemeno	155	543549.50	1193227.14	3	včetně břemeno	229	543512.08	1193301.84	3	včetně břemeno
4	543443.46	1193208.75	3	včetně břemeno	78	543764.82	1193222.78	3	včetně břemeno	156	543549.60	1193227.34	3	včetně břemeno	230	543508.39	1193296.14	3	včetně břemeno
5	543433.47	1193212.20	3	včetně břemeno	79	543765.30	1193222.64	3	včetně břemeno	157	543582.36	1193213.12	3	včetně břemeno	231	543511.64	1193302.06	3	včetně břemeno
6	543434.38	1193212.85	3	včetně břemeno	80	543762.68	1193214.53	3	včetně břemeno	158	543581.91	1193211.88	3	včetně břemeno	232	543514.95	1193308.07	3	včetně břemeno
7	543434.19	1193211.50	3	včetně břemeno	81	543763.16	1193214.41	3	včetně břemeno	159	543579.17	1193202.72	3	včetně břemeno	233	543514.51	1193308.29	3	včetně břemeno
8	543432.29	1193210.26	3	včetně břemeno	82	543760.57	1193205.80	3	včetně břemeno	160	543578.46	1193200.85	3	včetně břemeno	234	543517.37	1193312.71	8	včetně břemeno
9	543433.15	1193209.76	3	včetně břemeno	83	543761.05	1193205.68	3	včetně břemeno	161	543577.84	1193200.30	3	včetně břemeno	235	543516.98	1193313.05	3	včetně břemeno
10	543435.46	1193213.53	3	včetně břemeno	84	543758.24	1193197.75	3	včetně břemeno	162	543578.02	1193199.78	3	včetně břemeno	236	543517.71	1193314.76	3	včetně břemeno
11	543434.48	1193213.81	3	včetně břemeno	85	543758.73	1193197.65	3	včetně břemeno	163	543577.34	1193199.84	3	včetně břemeno	237	543519.16	1193317.97	3	včetně břemeno
12	543436.40	1193215.40	3	včetně břemeno	86	543757.94	1193193.85	3	včetně břemeno	164	543571.06	1193202.46	3	včetně břemeno	242	543532.23	1193341.50	3	včetně břemeno
13	543435.51	1193215.85	3	včetně břemeno	87	543758.02	1193194.93	3	včetně břemeno	165	543577.13	1193200.44	3	včetně břemeno	243	543535.22	1193346.73	3	včetně břemeno
14	543796.43	1193305.20	3	včetně břemeno	88	543758.44	1193193.85	3	včetně břemeno	166	543570.23	1193202.21	3	včetně břemeno	244	543539.10	1193353.41	3	včetně břemeno
15	543794.65	1193306.96	3	včetně břemeno	89	543758.51	1193183.57	3	včetně břemeno	167	543568.72	1193202.51	3	včetně břemeno	245	543542.81	1193358.11	3	včetně břemeno
16	543795.00	1193307.31	3	včetně břemeno	90	543759.01	1193183.53	3	včetně břemeno	168	543568.78	1193202.72	3	včetně břemeno	246	543541.98	1193358.23	3	včetně břemeno
17	543796.75	1193305.60	3	včetně břemeno	91	543758.89	1193183.01	3	včetně břemeno	169	543569.27	1193202.55	3	včetně břemeno	247	543542.69	1193358.61	3	včetně břemeno
18	543802.63	1193301.69	3	včetně břemeno	92	543758.17	1193183.12	3	včetně břemeno	170	543569.18	1193202.34	3	včetně břemeno	248	543550.71	1193357.80	8	včetně břemeno
19	543802.83	1193301.20	3	včetně břemeno	93	543758.35	1193182.64	3	včetně břemeno	171	543498.13	1193235.02	3	včetně břemeno	249	543550.67	1193358.33	3	včetně břemeno
20	543802.25	1193300.84	3	včetně břemeno	94	543753.89	1193182.45	3	včetně břemeno	172	543502.06	1193232.89	3	včetně břemeno	250	543554.29	1193357.92	3	včetně břemeno
21	543802.23	1193301.35	3	včetně břemeno	95	543753.95	1193181.95	3	včetně břemeno	173	543496.43	1193236.01	3	včetně břemeno	251	543551.53	1193358.35	3	včetně břemeno
22	543802.73	1193300.66	3	včetně břemeno	96	543750.22	1193181.58	3	včetně břemeno	174	543480.64	1193245.74	3	včetně břemeno	252	543554.33	1193358.42	3	včetně břemeno
23	543797.69	1193293.47	3	včetně břemeno	97	543748.64	1193181.37	3	včetně břemeno	175	543488.33	1193240.99	3	včetně břemeno	253	543555.13	1193357.74	3	včetně břemeno
24	543798.11	1193293.21	3	včetně břemeno	98	543748.50	1193180.94	3	včetně břemeno	176	543477.79	1193247.68	3	včetně břemeno	254	543555.29	1193358.22	3	včetně břemeno
25	543795.56	1193289.97	3	včetně břemeno	99	543747.99	1193180.88	3	včetně břemeno	177	543480.70	1193245.09	3	včetně břemeno	255	543562.88	1193354.12	3	včetně břemeno
26	543796.00	1193289.71	3	včetně břemeno	100	543747.82	1193181.29	3	včetně břemeno	178	543477.55	1193247.24	3	včetně břemeno	256	543563.08	1193354.58	3	včetně břemeno
27	543792.82	1193285.22	3	včetně břemeno	101	543745.27	1193180.93	3	včetně břemeno	179	543475.34	1193248.75	3	včetně břemeno	257	543570.97	1193350.43	3	včetně břemeno
28	543793.26	1193284.96	3	včetně břemeno	102	543742.12	1193181.05	3	včetně břemeno	180	543475.24	1193248.25	3	včetně břemeno	258	543571.19	1193350.87	3	včetně břemeno
29	543791.07	1193282.29	3	včetně břemeno	103	543745.19	1193181.43	3	včetně břemeno	181	543474.59	1193248.75	3	včetně břemeno	259	543572.06	1193349.83	3	včetně břemeno
30	543791.49	1193282.03	3	včetně břemeno	104	543741.31	1193180.44	3	včetně břemeno	182	543469.39	1193239.86	3	včetně břemeno	260	543572.32	1193350.25	3	včetně břemeno
31	543789.91	1193280.44	8	včetně břemeno	105	543739.84	1193180.86	3	včetně břemeno	183	543464.68	1193231.97	3	včetně břemeno	261	543578.08	1193345.93	3	včetně břemeno
32	543790.25	1193280.05	8	včetně břemeno	106	543694.27	1193180.26	3	včetně břemeno	184	543459.65	1193223.95	3	včetně břemeno	262	543578.40	1193345.31	3	včetně břemeno
33	543785.33	1193273.09	3	včetně břemeno	107	543702.26	1193179.98	3	včetně břemeno	185	543454.60	1193215.55	3	včetně břemeno	263	543578.95	1193345.76	3	včetně břemeno
34	543785.71	1193272.77	3	včetně břemeno	108	543630.82	1193186.54	6	včetně břemeno	186	543451.06	1193210.16	3	včetně břemeno	264	543578.62	1193345.32	3	včetně břemeno
35	543784.91	1193272.70	3	včetně břemeno	109	543630.78	1193186.33	3	včetně břemeno	187	543450.26	1193209.63	3	včetně břemeno	265	543579.16	1193345.36	3	včetně břemeno
36	543785.19	1193272.28	3	včetně břemeno	110	543630.27	1193186.42	3	včetně břemeno	188	543449.52	1193209.61	3	včetně břemeno	266	543578.95	1193344.70	3	včetně břemeno
37	543784.22	1193272.38	3	včetně břemeno	111	543650.80	1193182.98	3	včetně břemeno	189	543447.18	1193210.48	3	včetně břemeno	267	543578.45	1193344.83	3	včetně břemeno
38	543784.36	1193271.90	3	včetně břemeno	112	543650.31	1193183.06	3	včetně břemeno	190	543446.33	1193211.58	3	včetně břemeno	268	543551.06	1193358.55	3	včetně břemeno
39	543783.44	1193272.28	3	včetně břemeno	113	543672.67	1193180.67	3	včetně břemeno	191	543449.60	1193210.47	3	včetně břemeno	269	543551.93	1193358.90	3	včetně břemeno
40	543783.38	1193271.77	6	včetně břemeno	114	543672.17	1193180.70	3	včetně břemeno	192	543450.07	1193210.49	3	včetně břemeno	270	543551.47	1193359.10	3	včetně břemeno
41	543782.33	1193272.20	3	včetně břemeno	115	543690.39	1193179.68	3	včetně břemeno	193	543450.55	1193210.63	3	včetně břemeno	271	543552.12	1193359.86	3	včetně břemeno
42	543779.25	1193274.47	3	včetně břemeno	116	543689.89	1193179.69	3	včetně břemeno	194	543453.87	1193215.98	3	včetně břemeno	272	543551.64	1193359.02	3	včetně břemeno
43	543782.54	1193272.65	3	včetně břemeno	117	543714.42	1193179.16	3	včetně břemeno	195	543458.93	1193224.39	3	včetně břemeno	273	543552.75	1193361.13	3	včetně břemeno
44	543779.09	1193273.99	3	včetně břemeno	118	543713.92	1193179.16	3	včetně břemeno	196	543463.94	1193232.45	3	včetně břemeno	274	543552.33	1193361.39	3	včetně břemeno
45	543778.49	1193274.64	6	včetně břemeno	119	543735.74	1193179.88	3	včetně břemeno	197	543468.65	1193240.28	3	včetně břemeno	275	543553.40	1193362.03	3	včetně břemeno
46	543778.39	1193274.08	3	včetně břemeno	120	543735.2													

Seznam souřadnic (S-JTSK)					Seznam souřadnic (S-JTSK)					Seznam souřadnic (S-JTSK)					Seznam souřadnic (S-JTSK)					
Jdu	Souřadnice pro zápis do KN		Kód kv.	Poznámka	Číslo bodu	Souřadnice pro zápis do KN		Kód kv.	Poznámka	Číslo bodu	Souřadnice pro zápis do KN		Kód kv.	Poznámka	Číslo bodu	Souřadnice pro zápis do KN		Kód kv.	Poznámka	
	Y	X				Y	X				Y	X				Y	X			
8	543483.53	1193262.38	3	věcné břemeno	389	543629.94	1193316.78	3	věcné břemeno	509	543713.92	1193179.39	3	věcné břemeno	586	543794.90	1193306.70	3	průsečík	
39	543484.41	1193262.19	3	věcné břemeno	390	543630.60	1193317.39	3	věcné břemeno	510	543714.42	1193179.38	3	věcné břemeno	587	543801.33	1193302.55	3	průsečík	
300	543484.59	1193262.67	3	věcné břemeno	391	543632.62	1193317.95	3	věcné břemeno	511	543689.90	1193179.92	6	věcné břemeno	588	543786.26	1193274.59	8	průsečík	
301	543487.16	1193260.56	3	věcné břemeno	392	543632.82	1193318.19	3	věcné břemeno	512	543690.40	1193179.90	6	věcné břemeno	589	543786.60	1193274.18	8	průsečík	
302	543494.74	1193256.24	3	věcné břemeno	393	543630.34	1193317.82	3	věcné břemeno	513	543672.18	1193180.92	6	věcné břemeno	590	543775.50	1193270.57	3	průsečík	
303	543497.74	1193254.30	3	věcné břemeno	394	543631.96	1193318.90	3	věcné břemeno	514	543672.68	1193180.88	6	věcné břemeno	591	543775.93	1193270.32	3	průsečík	
304	543499.09	1193253.55	3	věcné břemeno	395	543721.41	1193241.37	3	věcné břemeno	515	543650.34	1193183.26	3	věcné břemeno	592	543761.15	1193208.19	8	průsečík	
305	543500.03	1193253.82	3	věcné břemeno	396	543629.38	1193317.51	3	věcné břemeno	516	543650.84	1193183.19	3	věcné břemeno	593	543762.20	1193210.44	8	průsečík	
306	543499.92	1193253.64	3	věcné břemeno	397	543624.10	1193310.93	3	věcné břemeno	517	543548.91	1193209.87	3	věcné břemeno	594	543748.30	1193180.92	6	průsečík	
307	543499.49	1193253.90	3	věcné břemeno	398	543614.28	1193296.88	3	věcné břemeno	518	543548.99	1193210.90	3	věcné břemeno	595	543747.91	1193181.08	6	průsečík	
308	543499.60	1193254.08	3	věcné břemeno	399	543621.28	1193307.13	3	věcné břemeno	519	543549.45	1193209.09	3	věcné břemeno	596	543442.48	1193209.25	3	průsečík	
309	543500.44	1193252.79	3	věcné břemeno	408	543590.73	1193253.17	3	věcné břemeno	520	543549.37	1193209.68	3	věcné břemeno	597	543441.87	1193208.06	3	průsečík	
310	543505.57	1193249.63	3	věcné břemeno	409	543594.24	1193261.18	3	věcné břemeno	521	543529.69	1193218.12	3	věcné břemeno	598	543439.09	1193210.99	3	průsečík	
311	543516.02	1193243.34	3	věcné břemeno	410	543588.78	1193248.79	3	věcné břemeno	522	543529.78	1193218.32	3	věcné břemeno	599	543438.50	1193209.85	3	průsečík	
312	543517.88	1193242.37	3	věcné břemeno	411	543594.89	1193261.26	3	věcné břemeno	523	543530.24	1193218.10	3	věcné břemeno	600	543686.11	1193194.50	6	průsečík	
313	543519.27	1193241.71	3	věcné břemeno	412	543589.24	1193248.61	3	věcné břemeno	524	543530.14	1193217.90	3	věcné břemeno	601	543500.70	1193284.42	3	průsečík	
314	543520.16	1193242.04	3	věcné břemeno	413	543588.33	1193247.39	3	věcné břemeno	525	543509.75	1193228.00	3	věcné břemeno	602	543501.00	1193284.82	3	průsečík	
315	543520.05	1193241.84	3	věcné břemeno	414	543588.89	1193247.37	3	věcné břemeno	526	543509.84	1193228.20	3	věcné břemeno	603	543536.82	1193349.49	8	průsečík	
316	543519.61	1193242.08	3	věcné břemeno	418	543584.81	1193238.34	3	věcné břemeno	527	543510.28	1193227.96	3	věcné břemeno	604	543544.21	1193358.56	8	průsečík	
317	543519.71	1193242.27	3	věcné břemeno	419	543586.36	1193242.79	3	věcné břemeno	528	543510.19	1193227.77	3	věcné břemeno	605	543545.41	1193358.01	8	průsečík	
318	543519.71	1193241.55	3	věcné břemeno	420	543581.91	1193229.83	3	věcné břemeno	529	543490.33	1193238.93	3	věcné břemeno						
319	543526.68	1193237.77	3	věcné břemeno	421	543582.39	1193229.67	3	věcné břemeno	530	543490.44	1193239.11	3	věcné břemeno						
320	543531.93	1193234.70	3	věcné břemeno	422	543579.06	1193220.72	3	věcné břemeno	531	543490.86	1193238.85	3	věcné břemeno						
321	543528.21	1193237.45	3	věcné břemeno	423	543578.79	1193218.17	3	věcné břemeno	532	543490.75	1193238.66	3	věcné břemeno						
322	543532.15	1193235.14	3	věcné břemeno	424	543577.31	1193215.55	3	věcné břemeno	533	543491.13	1193239.28	3	věcné břemeno						
323	543535.99	1193232.99	3	věcné břemeno	425	543621.64	1193308.08	3	věcné břemeno	534	543510.52	1193228.40	3	věcné břemeno						
324	543535.06	1193233.92	3	věcné břemeno	426	543621.07	1193307.70	3	věcné břemeno	535	543516.34	1193225.31	3	věcné břemeno						
325	543541.99	1193230.00	3	věcné břemeno	427	543620.70	1193307.80	3	věcné břemeno	536	543519.76	1193223.59	3	věcné břemeno						
326	543547.72	1193227.29	3	věcné břemeno	428	543620.48	1193307.34	3	věcné břemeno	537	543530.45	1193218.56	3	věcné břemeno						
327	543763.43	1193238.27	3	věcné břemeno	429	543612.20	1193314.45	3	věcné břemeno	538	543537.64	1193215.21	3	věcné břemeno						
328	543763.21	1193237.81	3	věcné břemeno	430	543612.02	1193313.97	3	věcné břemeno	539	543549.64	1193210.37	3	věcné břemeno						
329	543758.13	1193241.06	3	věcné břemeno	431	543611.71	1193314.49	3	věcné břemeno	540	543557.09	1193207.38	3	věcné břemeno						
330	543757.91	1193240.58	3	věcné břemeno	432	543611.31	1193314.32	3	věcné břemeno	541	543610.19	1193191.40	3	věcné břemeno						
331	543756.82	1193241.06	3	věcné břemeno	433	543611.60	1193313.90	3	věcné břemeno	542	543617.95	1193189.61	3	věcné břemeno						
334	543756.71	1193241.75	3	věcné břemeno	434	543609.09	1193310.38	3	věcné břemeno	543	543637.89	1193185.64	6	věcné břemeno						
336	543755.18	1193241.91	3	věcné břemeno	435	543607.46	1193308.20	3	věcné břemeno	544	543650.91	1193183.68	3	věcné břemeno						
337	543748.40	1193245.60	3	věcné břemeno	440	543604.06	1193303.52	3	věcné břemeno	545	543659.60	1193182.41	3	věcné břemeno						
338	543748.18	1193245.14	3	věcné břemeno	441	543601.15	1193299.39	3	věcné břemeno	546	543667.81	1193181.76	6	věcné břemeno						
339	543741.29	1193249.04	3	věcné břemeno	442	543597.68	1193293.23	3	věcné břemeno	547	543672.72	1193181.38	3	věcné břemeno						
340	543738.75	1193250.22	3	věcné břemeno	443	543594.16	1193286.94	3	věcné břemeno	548	543680.66	1193180.76	3	věcné břemeno						
341	543732.46	1193253.91	3	věcné břemeno	444	543593.15	1193285.04	3	věcné břemeno	549	543685.78	1193180.57	3	věcné břemeno						
342	543738.51	1193249.78	3	věcné břemeno	449	543591.11	1193281.37	3	věcné břemeno	550	543714.42	1193179.88	3	věcné břemeno						
343	543733.33	1193252.82	3	věcné břemeno	450	543587.42	1193273.43	3	věcné břemeno	551	543722.92	1193179.82	3	věcné břemeno						
344	543729.13	1193255.10	3	věcné břemeno	451	543583.98	1193266.39	3	věcné břemeno	552	543735.70	1193180.60	3	věcné břemeno						
347	543728.72	1193255.91	3	věcné břemeno	454	543573.65	1193243.74	3	věcné břemeno	553	543638.73	1193185.49	3	věcné břemeno						
349	543728.51	1193254.95	3	věcné břemeno	455	543573.85	1193243.66	3	věcné břemeno	554	543474.68	1193248.18	3	věcné břemeno						
350	543728.02	1193253.90	3	věcné břemeno	456	543573.67	1193243.20	3	věcné břemeno	555	543487.42	1193261.00	3	věcné břemeno						
351	543728.46	1193253.68	3	věcné břemeno	457	543573.47	1193243.28	3	věcné břemeno	556	543492.96	1193257.83	3	věcné břemeno						
352	543726.70	1193251.59	3	věcné břemeno	458	543573.68	1193241.87	3	věcné břemeno	557	543566.64	1193220.28	3	věcné břemeno						
353	543727.14	1193251.35	3	věcné břemeno	459	543572.64	1193238.92	3	věcné břemeno	558	543580.17	1193258.24	3	věcné břemeno						
354	543722.38	1193243.01	3	věcné břemeno	460	543569.30	1193228.71	3	věcné břemeno	559	543595.16	1193263.14	3	věcné břemeno						
355	543722.82	1193242.77	3	věcné břemeno	461	543566.50	1193219.46	3	věcné břemeno	560	543597.42	1193267.51	3	věcné břemeno						
356	543721.64	1193240.69	3	věcné břemeno	463	543757.82	1193195.78	3	věcné břemeno	561	543601.91	1193276.49	3	věcné břemeno						
360	543718.03	1193242.59	3	věcné břemeno	464	543757.46	1193195.46	3	věcné břemeno	562	543607.03	1193286.11	3	věcné břemeno						
361	543708.03	1193248.06	3	věcné břemeno	465	543755.22	1193195.60	8	věcné břemeno	563	543609.60	1193289.87	3	věcné břemeno						
362	543705.92	1193249.96	3	věcné břemeno	466	543754.97	1193195.08	8	věcné břemeno	564	543601.09	1193274.55	3	věcné břemeno						
363	543710.29	1193247.41	3	věcné břemeno	467	543753.37	1193195.59	3	věcné břemeno	565	543611.95	1193293.33	3	věcné břemeno						
368	543701.73	1193252.43	3	věcné břemeno	472	543741.19	1193194.45	3	věcné břemeno	566	543748.00	1193194.94	3	věcné břemeno						
369	543703.78	1193251.23	3	věcné břemeno	473	543737.79	1193194.15	3	věcné břemeno	567	543727.01	1193193.43	3	věcné břemeno						
370	543698.28	1193254.55	3	věcné břemeno	474	543736.19	1193194.03	3												