



VÝKAZ DOSAVADNÍHO A NOVÉHO STAVU ÚDAJŮ KATASTRU NEMOVITOSTÍ

Dosavadní stav			Nový stav									
Označení pozemku parc. číslem	Výměra parcely ha : m ²	Druh pozemku Způsob využití	Označení pozemku parc. číslem	Výměra parcely ha : m ²	Druh pozemku Způsob využití	Typ stavby Způsob využití	Zpús. určení výměr	Porovnání se stavem evidence právních vztahů				Označení dílu
								Díl přechází z pozemku označeného v		Číslo listu vlastnictví	Výměra dílu ha : m ²	
								katastru nemovitostí	dřívější poz. evidenci			
202/1								202/1		10001		

GEOMETRICKÝ PLÁN pro vymezení rozsahu věcného břemene vodovodu k části pozemku	Geometrický plán ověřil úředně oprávněný zeměměřický inženýr	Stejnopis ověřil úředně oprávněný zeměměřický inženýr.
	Jméno, příjmení: Ing. Ludmila Naimanová	Jméno, příjmení: Ing. Markéta Pospíšilová
	Číslo položky seznamu úředně oprávněných zeměměřických inženýrů 380/95	Číslo položky seznamu úředně oprávněných zeměměřických inženýrů 2172/03
	Dne: 13.3.2023 Číslo: 1067/2023	Dne: 15.3.2023 Číslo: 41/2023
	Náležitostmi a přesností odpovídá právním předpisům.	Tento stejnopis odpovídá geometrickému plánu v elektronické podobě uloženému v dokumentaci katastrálního úřadu.
Vyhotovitel:  PK Geo, s.r.o. Jeřábkova 5, 602 00 Brno tel. [redacted] email: [redacted]	Katastrální úřad souhlasí s očíslováním parcel.	Ověření stejnopisu geometrického plánu v listinné podobě.
Číslo plánu: 1511-47/2023 Okres: Brno-město Obec: Brno Kat. území: Lesná Mapový list: Blansko 8-8/34 Dosavadním vlastníkům pozemků byla poskytnuta možnost seznámit se v terénu s průběhem navrhovaných nových hranic, které byly označeny předepsaným způsobem: *****	KÚ pro Jihomoravský kraj KP Brno-město PGP-507/2023-702 2023.03.15 14:19:19 +01'00'	

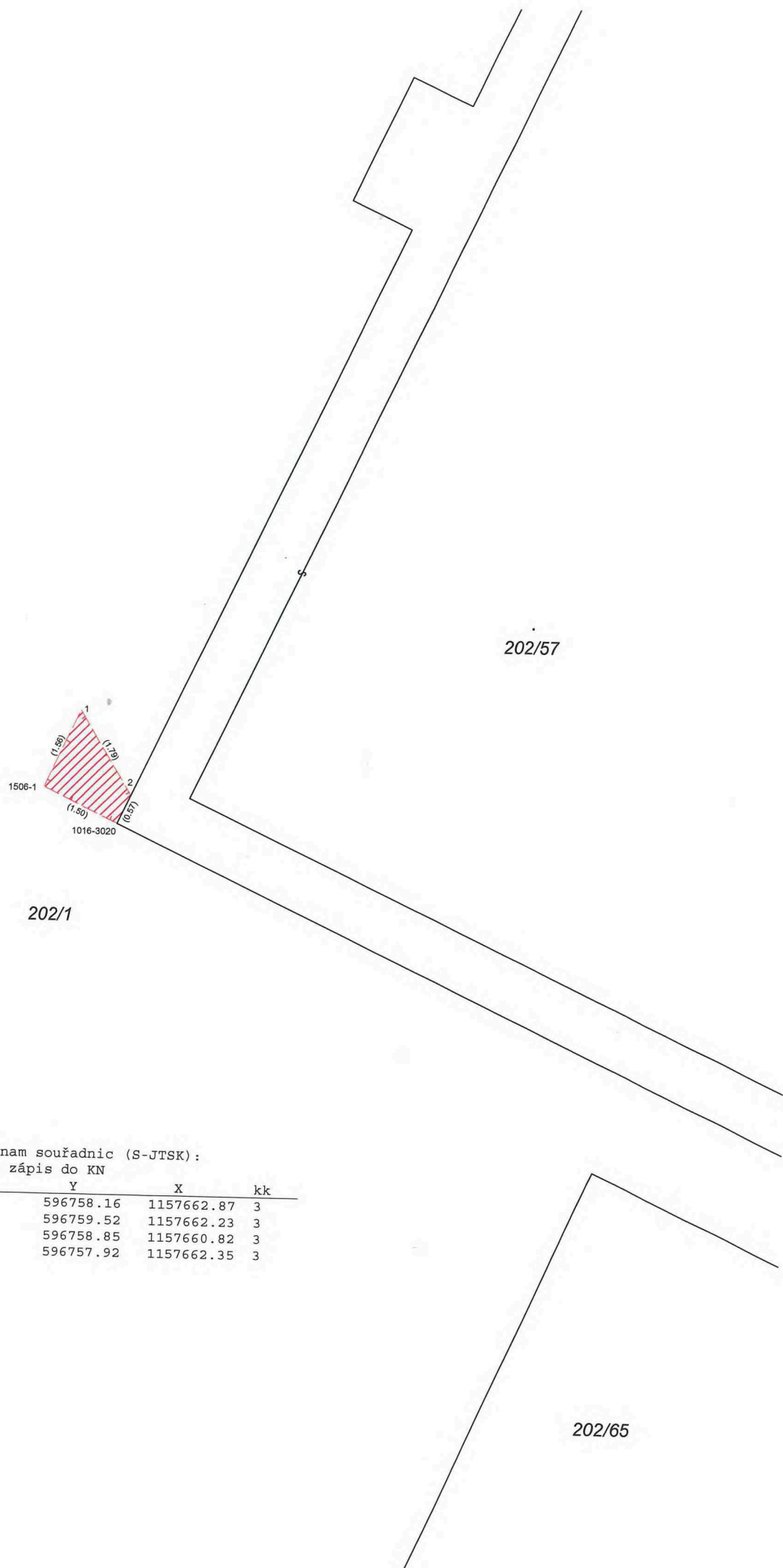

1506-1

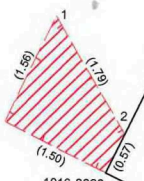

1016-3020

202/1

202/57

Seznam souřadnic (S-JTSK):
 Souřadnice pro zápis do KN

Číslo bodu	Y	X	kk
1016-3020	596758.16	1157662.87	3
1506-1	596759.52	1157662.23	3
1	596758.85	1157660.82	3
2	596757.92	1157662.35	3

202/65