

**Příloha nájemní smlouvy č.71N10/65**

Variabilní symbol: 7111065

Uzavřeno: 24.08.2010

Roční nájem: **79 801 Kč**

Datum tisku: 26.07.2023

Účinná od: 01.10.2010

**Nájemci:****Název****Adresa**

AGRO Žlunice, a.s.

Žlunice čp. 50, 50734 Žlunice

**Nemovitosti:**

Pozn.	Parcela	/	Díl	Skp.	Kult.	Číslo LV	Typ sazby	Cena [Kč]	Výměra [m <sup>2</sup> ]	%	Inflace	Nájem [Kč]
<b>Katastr: Hrobičany</b>												
	98	17	2		2	10002	pc/ha	163 800,00 Kč	430	2,2	1,3265	205,55
	161	3	2		7	10002	pc/ha	500 000,00 Kč	5 408	1	1,3265	3 586,76
	214	91	2		7	10002	pc/ha	163 800,00 Kč	341	2,2	1,3264	162,99
	214	107	2		7	10002	pc/ha	163 800,00 Kč	617	2,2	1,3265	294,93
	214	109	2		7	10002	pc/ha	163 800,00 Kč	389	2,2	1,3265	185,94
	214	123	2		7	10002	pc/ha	163 800,00 Kč	196	2,2	1,3265	93,69
	214	124	2		7	10002	pc/ha	163 800,00 Kč	6 681	2,2	1,3265	3 193,54
	503	16	2		14	10002	pc/ha	500 000,00 Kč	26	1	1,3263	17,24
	503	17	2		2	10002	pc/ha	163 800,00 Kč	1 364	2,2	1,3265	652,00
	503	19	2		7	10002	pc/ha	163 800,00 Kč	1 455	2,2	1,3265	695,49
	623	4	2		14	10002	pc/ha	500 000,00 Kč	147	1	1,3264	97,49
Celkem za katastr									17 054			9 185,62
<b>Katastr: Kozojedy u Žlunic</b>												
	285	15	2		14	10002	pc/ha	500 000,00 Kč	3 920	1	1,3265	2 599,87
	285	17	2		14	10002	pc/ha	500 000,00 Kč	1 423	1	1,3265	943,79
	285	18	2		14	10002	pc/ha	500 000,00 Kč	13	1	1,3263	8,62
	307	55	2		2	10002	pc/ha	177 100,00 Kč	296	2,2	1,3265	152,98
část	473		2		14	10002	pc/ha	1 000 000,00 Kč	12 005	1	1,3265	15 924,18
Celkem za katastr									17 657			19 629,44
<b>Katastr: Sběň</b>												
	16	7	2		7	10002	pc/ha	174 100,00 Kč	115	2,2	1,3264	58,42
	123	4	1		13	10002	pc/ha	1 000 000,00 Kč	1 215	1	1,3265	1 611,65
	127	5	1		13	10002	pc/ha	1 000 000,00 Kč	32	1	1,3265	42,45
	127	7	1		13	10002	pc/ha	1 000 000,00 Kč	197	1	1,3265	261,31
	127	11	1		13	10002	pc/ha	1 000 000,00 Kč	48	1	1,3265	63,67
	133	4	1		13	10002	pc/ha	1 000 000,00 Kč	18	1	1,3262	23,87

**Příloha nájemní smlouvy č.71N10/65**Variabilní symbol: 7111065 Uzavřeno: 24.08.2010 Roční nájem: **79 801 Kč**

Datum tisku: 26.07.2023 Účinná od: 01.10.2010

	138	2	1	13 10002	pc/ha	1 000 000,00 Kč	198	1	1,3264	262,64
	169	1	1	13 10002	pc/ha	1 000 000,00 Kč	1 245	1	1,3265	1 651,45
	170	2	1	13 10002	pc/ha	1 000 000,00 Kč	399	1	1,3264	529,25
	170	4	1	13 10002	pc/ha	1 000 000,00 Kč	56	1	1,3263	74,27
část	397	15	2	14 10002	pc/ha	500 000,00 Kč	3 405	1	1,3265	2 258,31
	397	26	2	2 10002	pc/ha	174 100,00 Kč	1 951	2,2	1,3265	991,23
	397	35	2	2 10002	pc/ha	174 100,00 Kč	262	2,2	1,3265	133,11
	397	54	2	2 10002	pc/ha	174 100,00 Kč	18 915	2,2	1,3265	9 610,00
	397	91	2	14 10002	pc/ha	500 000,00 Kč	2 544	1	1,3265	1 687,26
	397	95	2	14 10002	pc/ha	500 000,00 Kč	535	1	1,3264	354,82
	397	96	2	14 10002	pc/ha	500 000,00 Kč	1 463	1	1,3265	970,30
	397	101	2	14 10002	pc/ha	500 000,00 Kč	1 023	1	1,3265	678,48
	397	104	2	14 10002	pc/ha	500 000,00 Kč	768	1	1,3265	509,36
	397	106	2	14 10002	pc/ha	500 000,00 Kč	54	1	1,3266	35,82
část	397	111	2	14 10002	pc/ha	500 000,00 Kč	726	1	1,3264	481,50
	397	127	2	14 10002	pc/ha	500 000,00 Kč	20	1	1,3267	13,27
	397	128	2	14 10002	pc/ha	500 000,00 Kč	150	1	1,3264	99,48
	397	129	2	14 10002	pc/ha	500 000,00 Kč	132	1	1,3264	87,55
	397	134	2	14 10002	pc/ha	500 000,00 Kč	276	1	1,3264	183,04
	397	135	2	14 10002	pc/ha	500 000,00 Kč	141	1	1,3264	93,51
	397	149	2	14 10002	pc/ha	500 000,00 Kč	2 636	1	1,3265	1 748,28
	397	159	2	2 10002	pc/ha	500 000,00 Kč	110	1	1,3264	72,95
	397	172	2	14 10002	pc/ha	500 000,00 Kč	6	1	1,3264	3,98
	397	178	2	14 10002	pc/ha	500 000,00 Kč	1 316	1	1,3265	872,81
	397	184	2	14 10002	pc/ha	500 000,00 Kč	26	1	1,3267	17,25
	397	186	2	14 10002	pc/ha	500 000,00 Kč	283	1	1,3264	187,69
část	407	3	2	14 10002	pc/ha	500 000,00 Kč	1 028	1	1,3265	681,81
	450	14	2	2 10002	pc/ha	174 100,00 Kč	601	2,2	1,3264	305,34
	458	22	2	11 10002	pc/ha	174 100,00 Kč	35	2,2	1,3265	17,78
	458	42	2	14 10002	pc/ha	500 000,00 Kč	56	1	1,3265	37,14
	462	46	2	2 10002	pc/ha	174 100,00 Kč	3 519	2,2	1,3265	1 787,87
	622	16	2	2 10002	pc/ha	174 100,00 Kč	727	2,2	1,3265	369,37
	622	45	2	2 10002	pc/ha	174 100,00 Kč	5 194	2,2	1,3265	2 638,87
	622	68	2	2 10002	pc/ha	174 100,00 Kč	3 335	2,2	1,3265	1 694,39
	657	39	2	2 10002	pc/ha	174 100,00 Kč	1 123	2,2	1,3265	570,56
	764		2	14 10002	pc/ha	500 000,00 Kč	413	1	1,3265	273,91

**Příloha nájemní smlouvy č.71N10/65**Variabilní symbol: 7111065 Uzavřeno: 24.08.2010 Roční nájem: **79 801 Kč**

Datum tisku: 26.07.2023 Účinná od: 01.10.2010

774		2	2 10002	pc/ha	174 100,00 Kč	172	2,2	1,3264	87,38
829		2	14 10002	pc/ha	1 000 000,00 Kč	15	1	1,326	19,89
841		2	14 10002	pc/ha	1 000 000,00 Kč	120	1	1,3264	159,17
<b>Celkem za katastr</b>						<b>56 603</b>			<b>34 312,46</b>
<b>Katastr: Sekeřice</b>									
111	1	1	13 10002	pc/ha	1 000 000,00 Kč	842	1	1,3265	1 116,87
122	3	2	14 10002	pc/ha	500 000,00 Kč	2 197	1	1,3265	1 457,12
124	124	2	2 10002	pc/ha	162 200,00 Kč	3 581	2,2	1,3265	1 695,01
<b>Celkem za katastr</b>						<b>6 620</b>			<b>4 269,00</b>
<b>Katastr: Velešice</b>									
15	9	2	7 10002	pc/ha	127 900,00 Kč	362	2,2	1,3265	135,12
21	8	2	14 10002	pc/ha	500 000,00 Kč	1 289	1	1,3265	854,91
<b>Celkem za katastr</b>						<b>1 651</b>			<b>990,03</b>
<b>Katastr: Žlunice</b>									
13	8	2	14 10002	pc/ha	500 000,00 Kč	9 955	1	1,3265	6 602,47
13	10	2	14 10002	pc/ha	500 000,00 Kč	363	1	1,3265	240,75
195		1	13 10002	pc/ha	1 000 000,00 Kč	224	1	1,3265	297,13
199		1	13 10002	pc/ha	1 000 000,00 Kč	1 468	1	1,3265	1 947,24
200		1	13 10002	pc/ha	1 000 000,00 Kč	1 116	1	1,3265	1 480,32
215	2	1	13 10002	pc/ha	1 000 000,00 Kč	157	1	1,3264	208,25
218		1	13 10002	pc/ha	1 000 000,00 Kč	318	1	1,3265	421,82
219		1	13 10002	pc/ha	1 000 000,00 Kč	92	1	1,3264	122,03
220		1	13 10002	pc/ha	1 000 000,00 Kč	30	1	1,3267	39,80
983		2	14 10002	pc/ha	500 000,00 Kč	83	1	1,3266	55,05
<b>Celkem za katastr</b>						<b>13 806</b>			<b>11 414,86</b>
<b>Celkem</b>						<b>113 391</b>			<b>79 801</b>

**Vysvětlivky k typu sazby:**

ha...za hektar

jdn...za jednotku

pc/ha...průměrná cena za hektar

m<sup>2</sup>...za m<sup>2</sup>

# KN 473 k.ú. Kozojedy u Žlunic - část 12005 m<sup>2</sup>

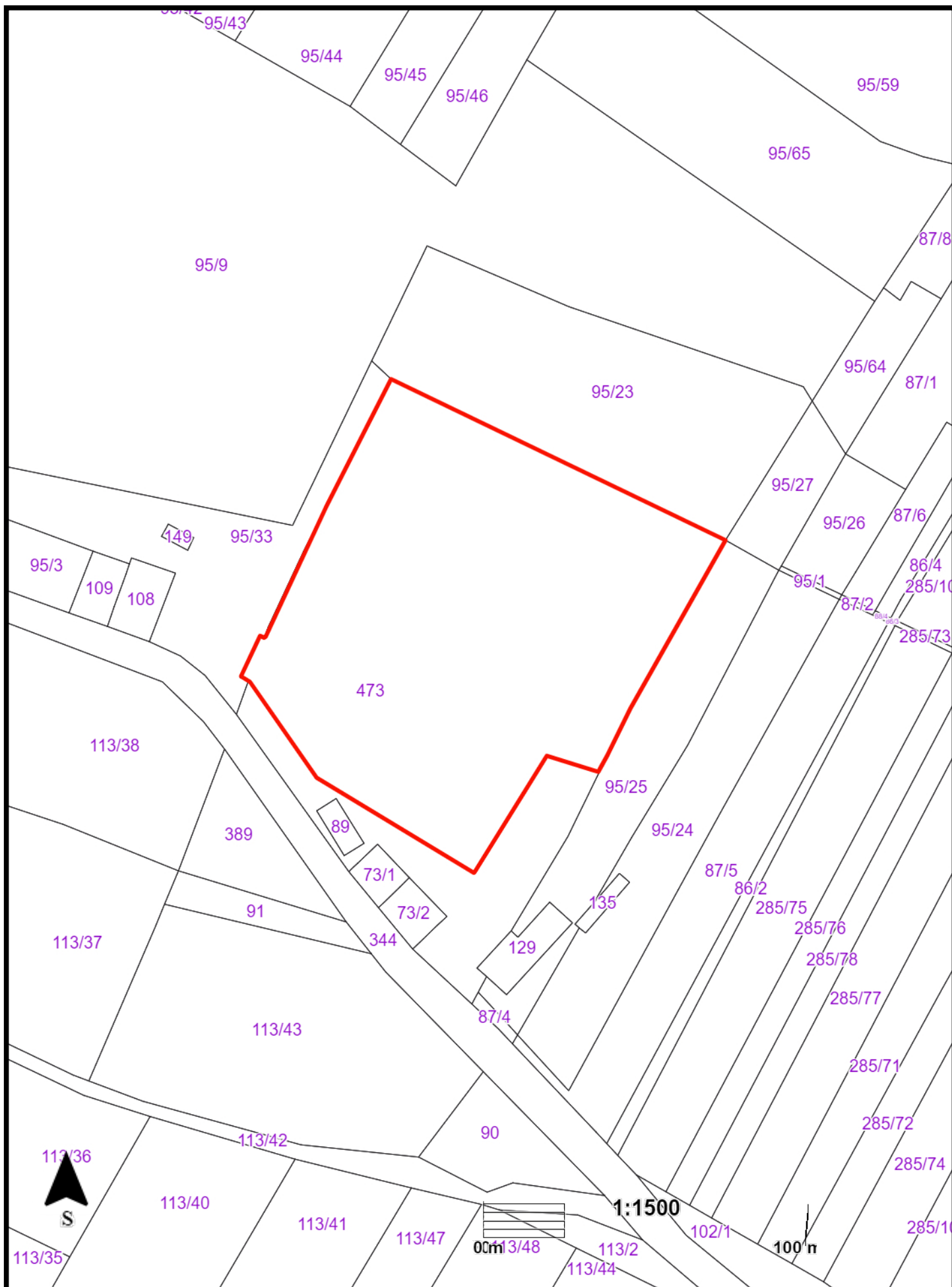

# Legenda

## Parcely (denní RÚIAN)

 parcela