

## **SMLOUVA O DÍLO**

### **Článek I.**

#### **Smluvní strany**

##### **Česká republika – Ministerstvo vnitra**

Sídlo: Nad Štolou 936/3, 170 34 Praha 7  
Kontaktní adresa: Ministerstvo vnitra – generální ředitelství Hasičského záchranného sboru ČR (dále „MV – GR HZS ČR“), Kloknerova 26, pošt. příhrádka 69, 148 01, Praha 414  
IČO: 00007064  
DIČ: neplátce  
Bankovní spojení: ČNB Praha 1  
Číslo účtu: 8908-881/0710  
Zastoupená: brig. gen. Mgr. Slavomírem Bellem, MSc. MBA, náměstkem generálního ředitele HZS ČR

Osoba oprávněná jednat ve věcech realizace stavby za MV – GR HZS ČR:

E-mail:

Telefon:

Kontaktní osoba za Školní a výcvikové zařízení

HZS ČR Zbiroh:

E-mail:

Telefon:

ID datové schránky: 84taiur

(dále jen „objednatel“)

**a**

##### **SILBA – Elstav s.r.o.**

Sídlo: Plzeňská 155, 326 00 Letkov

IČO: 64358844

DIČ: CZ64358844

Zastoupená:

Bankovní spojení:

Číslo účtu:

Osoba oprávněná jednat ve věcech technických a realizace stavby:

E-mail:

Telefon:

zapsaná v obchodním rejstříku u KS v Plzni, oddíl C. vložka 6900

ID datové schránky: 7sc78va

(dále jen „zhotovitel“)

Dále též i jako „smluvní strany“.

### **Článek II.**

#### **Základní ustanovení**

1. Podkladem pro uzavření této smlouvy je nabídka zhotovitele ze dne 7. 7. 2023, která byla na základě zadávacího řízení podle § 3 písm. a) zákona č. 134/2016 Sb., o zadávání veřejných zakázek, ve znění pozdějších předpisů (dále jen „ZZVZ“), zveřejněného pod

číslem čj. MV-98855/PO-PSM-2023 (v Národním elektronickém nástroji pod systémovým číslem N006/23/V00015624), vybrána jako ekonomicky nejvýhodnější.

2. Smluvní strany se v souladu s ustanovením § 2586 a násl. zákona č. 89/2012 Sb., občanského zákoníku, ve znění pozdějších předpisů (dále jen „ObčZ“) dohodly, že se rozsah a obsah vzájemných práv a povinností z této smlouvy vyplývajících a neupravených touto smlouvou bude řídit příslušnými ustanoveními ObčZ a dalšími právními předpisy ČR.
3. Smluvní strany prohlašují, že údaje uvedené v článku I této smlouvy a taktéž oprávnění k podnikání zhotovitele jsou v souladu s právní skutečností v době uzavření smlouvy. Smluvní strany se zavazují, že změny údajů uvedených v článku I této smlouvy oznámí písemně bez prodlení druhé smluvní straně.

### Článek III.

#### Předmět smlouvy

1. Předmětem této smlouvy je rekonstrukce objektu hlavní budovy v areálu MV-GŘ HZS ČR, ŠVZ HZS ČR Zbiroh, na adrese Pod Parkem 662, 338 08 Zbiroh, na základě zpracované projektové dokumentace firmou Luboš Beneda, stavební a projekční kancelář, Černická 9 a 11, 301 36 Plzeň, IČ: 13882589. Jedná se o realizaci akce „**GŘ HZS ČR – Vrátnice Zbiroh**“.
2. Předmětem této smlouvy je též závazek zhotovitele zhotovit a předat řádně, včas a v odpovídající kvalitě dílo, v souladu s touto smlouvou, projektovou dokumentací a stavebním povolením, českými technickými normami, doporučeními výrobců příslušných materiálů a dodavatelů výrobků a souvisejícími předpisy pro tyto práce stanovenými. Předmětem smlouvy je rovněž závazek objednatele zaplatit zhotoviteli za řádně a včas zhotovené a předané dílo sjednanou cenu.
3. Za předmět plnění podle této smlouvy se považují všechny zhotovitelem opatřené věci (výrobky), z nichž se dílo skládá. Rozsah předmětu plnění je stanoven prováděcí projektovou dokumentací a položkovým rozpočtem stavby (oceněným výkazem výměr). Tato projektová dokumentace byla zhotoviteli poskytnuta před uzavřením smlouvy v rámci zadávacího řízení. Projektová dokumentace v elektronické podobě na nosiči CD/DVD bude předána zhotoviteli po uzavření této smlouvy při předání staveniště podle čl. IV. odst. 3 této smlouvy. Přílohou této smlouvy je položkový rozpočet stavby vypracovaný a předložený ve formátu .pdf v rozsahu odpovídajícím požadavkům vyhlášky č. 169/2016 Sb., o stanovení rozsahu dokumentace veřejné zakázky na stavební práce a soupisů stavebních prací, dodávek a služeb s výkazem výměr, v znění pozdějších předpisů.
4. Zhotovitel se zavazuje provést dílo formou komplexní dodávky při respektování příslušných technických norem a obecně závazných právních, bezpečnostních a požárních předpisů.
5. Zhotovitel se zavazuje k tomu, že celkový souhrn vlastností provedeného díla bude dávat schopnost uspokojit stanovené potřeby, tj. využitelnost, bezpečnost, bezporuchovost, udržovatelnost, hospodárnost, ochranu životního prostředí, požární bezpečnost, hygienické požadavky. Ty budou odpovídat platné právní úpravě, českým technickým normám, projektové dokumentaci, sdělením stavebního úřadu, zadání veřejné zakázky a této smlouvě. K tomu se zhotovitel zavazuje používat pouze materiály a konstrukce vyhovující požadavkům kladeným na jejich jakost a mající prohlášení o shodě podle zákona č. 22/1997 Sb., o technických požadavcích na výrobky a o změně a doplnění některých zákonů, ve znění pozdějších předpisů ve znění prováděcích předpisů.
6. Zhotovitel potvrzuje, že se v plném rozsahu seznámil s rozsahem a povahou díla, že jsou mu známy veškeré technické, kvalitativní a jiné podmínky nezbytné k realizaci díla a že

disponuje takovými kapacitami a odbornými znalostmi, které jsou k provedení díla nezbytné.

7. Kromě provedení stavebních prací je součástí zhotovení díla:

- Vytýčení inženýrských sítí dotčených stavbou.
- Provedení případných doplňujících průzkumů souvisejících s provedením díla.
- Geodetické vytýčení a zaměření stavby, včetně dokumentace skutečného provedení díla spolu s geodetickým zaměřením stavby a geometrický plán provedené stavby v grafické a digitální podobě v návaznosti na pozemky dle katastrální mapy (geometrický plán skutečného stavu bude vyhotoven v pěti (5) vyhotoveních a v elektronické podobě na nosiči CD/DVD).
- Aktualizace a doplnění provozních a požárních plánů stavebních objektů včetně schválení v den předání staveniště ve třech písemných vyhotoveních.
- Výrobně technická dokumentace konstrukcí a prvků v potřebném rozsahu včetně schválení, v šesti vyhotoveních.
- Dokumentace skutečného provedení díla bude odevzdaná v počtu dvou (2) vyhotoveních a v elektronické podobě na nosiči CD(DVD) ve formátu (\*.dwg a \*.PDF), texty a tabulky MS Word a Excel (\*.docx a \*.xlsx).
- Předání všech dokladů, zejména revizí a zkoušek potřebných ke kolaudačnímu souhlasu stavby, předložení atestů použitých výrobků a materiálů, provozního a manipulačního řádu.

8. Zhotovitel je povinen při provádění díla:

- a) plnit podmínky příslušných vyjádření a rozhodnutí dotčených orgánů a organizací souvisejících s realizací stavby,
- b) koordinovat provádění prací s dodavatelem připojení na energie, média, dodavatele zařízení a interiéru stavby, a to vždy v souladu s pokyny objednatele.

9. Projektová dokumentace pro výběr zhotovitele a pro provádění stavby nenahrazuje výrobní, dílenskou a realizační dodavatelskou dokumentaci. Pokud vyvstane v průběhu realizace díla nutnost zpracování této dokumentace, zajistí ji zhotovitel na své náklady a s použitím prvků odsouhlasených v rámci vzorkování.

10. Zhotovitel prohlašuje, že plně akceptuje zadávací dokumentaci, vyjasnil si případná sporná ustanovení a nesrovnalosti v zadávací dokumentaci, která mohou mít vliv na navržený obsah smlouvy a na cenu díla a že předložená nabídka tyto okolnosti respektuje.

11. Objednatel se zavazuje dokončené dílo bez vad a nedodělků bránících jeho řádnému užívání převzít a zaplatit za ně zhotoviteli za dohodnutých podmínek cenu podle čl. V této smlouvy. Objednatel je oprávněn provést práce nad rámec uvedený v této smlouvě (vícepráce) nebo neprovést některé práce v této smlouvě uvedené (méněpráce) pouze na základě a po uzavření písemného dodatku k této smlouvě, uzavřeného mezi smluvními stranami podle čl. V. odst. 6 této smlouvy.

#### **Článek IV.**

##### **Způsob a termín zhotovení díla, předání díla**

1. Zhotovitel je při zhotovení díla povinen postupovat s odbornou péčí, podle svých nejlepších znalostí a schopností, přičemž je při své činnosti povinen chránit zájmy a dobré jméno objednatele a postupovat v souladu s jeho pokyny. V případě nevhodných pokynů objednatele je zhotovitel povinen na nevhodnost těchto pokynů objednatele písemně

upozornit, v opačném případě nese zhotovitel zejména odpovědnost za vady a za škodu, které v důsledku nevhodných pokynů objednatele objednateli nebo zhotoviteli nebo třetím osobám vznikly.

2. Výsledek činnosti, jenž je předmětem díla nebo jeho části dle této smlouvy, není zhotovitel oprávněn poskytnout třetím osobám ve smyslu právního řádu České republiky.

3. Termíny zahájení, zhotovení a předání řádně zhotoveného díla jsou:

- **termín zahájení**                      **dnem nabytí účinnosti této smlouvy**
- **termín předání a převzetí staveniště nejpozději do 1 týdne od nabytí účinnosti této smlouvy**
- **termín dokončení**                      **nejpozději do 50 týdnů od nabytí účinnosti smlouvy**

4. Způsob plnění díla:

4.1. Výkonem funkce technického dozoru stavebníka (dále jen „TDS“) objednatele je pověřená třetí osoba, která má s objednatelem uzavřenu smlouvu o výkonu TDS. Funkci TDS nesmí provádět dodavatel ani osoba s ním spojená. Rozsah oprávnění technického dozoru investora objednatele je dán zákony a právním řádem České republiky.

4.2. Funkce koordinátora bezpečnosti a ochrany zdraví při práci (dále jen „koordinátor BOZP“) na staveništi při realizaci stavby bude prováděna na základě samostatné smlouvy subjektem určeným objednatelem. Konkrétní osoba bude objednatelem uvedena v zápisu o předání a převzetí staveniště.

4.3. Činnost autorského dozoru projektanta při realizaci stavby bude vykonávána na základě samostatné smlouvy subjektem určeným objednatelem. Konkrétní osoba bude objednatelem uvedena v zápisu o předání a převzetí staveniště.

4.4. Zhotovitel splní svoji povinnost provést dílo v rozsahu čl. III. smlouvy jeho řádným ukončením a předáním předmětu díla objednateli v místě jeho provádění.

4.5. Zhotovitel povede na stavbě stavební deník po celou dobu výstavby prostřednictvím stavbyvedoucího (pověřené osoby) od předání a převzetí staveniště až do předání dokončené stavby, popřípadě do odstranění vad a nedodělků a sepsání protokolu o odevzdání a převzetí díla. Stavební deník bude veden dle § 157 zákona č. 183/2006 Sb., ve znění pozdějších předpisů a dle přílohy č. 16 vyhl. č. 499/2006 Sb., ve znění pozdějších předpisů a musí být uložen u stavbyvedoucího na přístupném místě. Záznamy v deníku nesmí být přepisovány, nečitelně škrtnuty a z deníku nesmí být vytrhovány první stránky s originálním textem. Při denních záznamech nesmí být vynechána volná místa. Každý zápis musí být podepsán stavbyvedoucím zhotovitele nebo jeho zástupcem. Na zápisy, provedené jednou smluvní stranou, musí druhá strana reagovat zápisem do deníku nejpozději do pěti pracovních dnů, jinak se má za to, že údaj zapsaný je platný nebo považovaný za odsouhlasený. Případné rozpory budou nejpozději do 5 pracovních dnů řešit osoby oprávněné jednat za smluvní strany ve věcech této smlouvy. Pouze tyto osoby mohou také zápisem ve stavebním deníku navrhnout jakoukoliv změnu stavby. Do deníku je oprávněna provádět záznamy také osoba vykonávající technický dozor stavebníka, autorský dozor a koordinátor BOZP.

4.6. Zhotovitel se zavazuje realizovat dílo prostřednictvím osob, kterými byla prokazována kvalifikace v rámci zadávacího řízení a zajistit odborné vedení stavby stavbyvedoucím uvedeným v nabídce zhotovitele, a to po celou dobu realizace stavby. Činnost stavbyvedoucího vykonává v souladu s ustanovením § 153, 158

a 160 zákona č. 183/2006 Sb., o územním plánování a stavebním řádu ve znění pozdějších předpisů pověřená osoba, jejíž osvědčení o vzdělání a odborné kvalifikaci stavbyvedoucího (osvědčení o autorizaci podle zákona č. 360/1992 Sb., o výkonu povolání autorizovaných architektů a o výkonu povolání autorizovaných inženýrů a techniků činných ve výstavbě, ve znění pozdějších předpisů) bylo doloženo v rámci výběrového řízení. V případě změny stavbyvedoucího v průběhu realizace stavby je tuto skutečnost zhotovitel objednateli neprodleně oznámit a zároveň doložit odbornou způsobilost nově pověřené osoby v minimálním rozsahu té původní.

- 4.7. Objednatel je oprávněn průběžně kontrolovat provádění díla ve smyslu § 2593 a § 2626 ObčZ.
- 4.8. Objednatel se zavazuje poskytnout zhotoviteli před zahájením prací stavební povolení s vyznačením nabytím právní moci.
- 4.9. Detailní plán zařízení staveniště musí být předem odsouhlasen objednatelem. Veškeré náklady spojené se zřízením, provozem a likvidací zařízení staveniště budou hrazeny zhotovitelem. Obstarání záboru veřejných prostranství, omezení dočasných dopravních označení a dalších skutečností, nutných k provádění díla při střetu s provozem na veřejných komunikacích, se zavazuje zajistit zhotovitel. Poplatky, spojené s případným užíváním veřejných ploch a komunikací hradí zhotovitel a jsou součástí smluvní ceny podle čl. V. této smlouvy.
- 4.10. Zařízení staveniště (dále jen „ZS“) si zabezpečuje zhotovitel. Cena za zhotovení díla a úpravy stávajících zařízení pro účely ZS jsou součástí smluvní ceny podle čl. V. smlouvy. Zhotovitel v průběhu stavby zajistí veškerá potřebná organizační, technická, eventuálně technologická a bezpečnostní opatření pro řádné zabezpečení prací a stavby včetně míst dotčených stavbou. Dále učiní všechny nezbytné kroky pro ochranu životního prostředí a pro zajištění a splnění podmínek vyplývajících z platného stavebního povolení.
- 4.11. Všechny plochy dotčené stavbou a eventuální škody způsobené v souvislosti s výstavbou musí být zhotovitelem po skončení jeho prací zahlazeny a uvedeny do původního stavu na jeho náklady.
- 4.12. Pokud bude nutné v souvislosti s prováděním díla zajistit, umístit, nebo přemístit dopravní značení, průběžnou údržbou atp., provede tyto práce zhotovitel, včetně projednání dopravního značení s příslušnými veřejnoprávními orgány.
- 4.13. Zhotovitel zajistí na své náklady dodávku potřebných energií, vody a ostatních služeb nutných k provedení díla.
- 4.14. Zhotovitel se zavazuje, že řádně označí staveniště v souladu s obecně právními předpisy a bere na vědomí, že není oprávněn umístit na staveniště jakékoliv informační nápisy, reklamní plochy, nebo jiné věci obdobného charakteru bez předchozího písemného svolení objednatele.
- 4.15. Zhotovitel je povinen písemně (např. zápisem ve stavebním deníku) oznámit objednateli předem jakoukoli změnu jakéhokoli poddodavatele. V případě změny poddodavatele, prostřednictvím kterého zhotovitel prokazoval v zadávacím řízení kvalifikaci, doloží nový poddodavatel splnění kvalifikačních předpokladů minimálně ve stejném rozsahu, jako původní poddodavatel.
- 4.16. Zhotovitel je povinen na staveništi zachovávat čistotu a pořádek, neodkladně odstranit na své náklady odpady a nečistoty vzniklé prováděním prací, průběžně bude také odstraňovat veškerá znečištění a poškození komunikací, ke kterým dojde jeho

provozem nebo činností. Protože prostor realizace díla není zabezpečen proti vstupu cizích osob, je zhotovitel povinen zabezpečit a střežit prostor staveniště.

- 4.17. Po skončení prací zhotovitel staveniště vyklidí a do sedmi (7) dnů po dokončení díla je protokolárně předá objednateli.
- 4.18. Po uplynutí lhůty podle čl. IV. odst. 3. smlouvy pro předání a převzetí díla, může zhotovitel po dohodě ponechat na staveništi jen stroje a zařízení, popř. materiál, potřebné k odstranění vad a nedodělků specifikovaných předávacím protokolem o předání a převzetí díla. Po jejich odstranění je zhotovitel povinen staveniště neprodleně vyklidit a protokolárně předat objednateli ve stavu prostém jakýchkoliv překážek.
- 4.19. Před zahájením prací zabezpečí zhotovitel vytýčení veškerých inženýrských sítí a zajistí jejich řádnou ochranu v průběhu stavebních prací a splnění podmínek stanovených správcí inženýrských sítí. Pokud dojde k protokolárnímu předání a zpětnému převzetí jejich správcí, budou protokoly součástí dokumentace o provádění stavby.
- 4.20. Zhotovitel odpovídá za bezpečnost a ochranu zdraví všech osob v prostoru staveniště, za bezpečný přístup na stavbu, dodržování bezpečnosti, hygienických a požárních předpisů včetně prostoru zařízení staveniště a za bezpečnost provozu v prostoru staveniště.
- 4.21. V souladu se zákonem č. 309/2006 Sb., kterým se upravují další požadavky bezpečnosti a ochrany zdraví při práci v pracovněprávních vztazích a o zajištění bezpečnosti a ochrany zdraví při činnosti nebo poskytování služeb mimo pracovněprávní vztahy (zákon o zajištění dalších podmínek bezpečnosti a ochrany zdraví při práci), ve znění pozdějších předpisů (dále jen „zákon č. 309/2006 Sb.“) se zhotovitel zavazuje k součinnosti s koordinátorem BOZP.
- 4.22. Zhotovitel je povinen zavázat k součinnosti s koordinátorem BOZP všechny své poddodavatele a osoby, které budou provádět činnosti na staveništi. Zhotovitel se zavazuje plnit veškeré povinnosti, které mu ukládá zákon č. 309/2006 Sb., zejména povinnost dodržování plánu bezpečnosti a ochrany zdraví při práci (dále též „plán BOZP“) na staveništi, povinnost být v součinnosti při jeho aktualizaci, povinnost účastnit se kontrolních dnů BOZP a dodržovat veškeré pokyny koordinátora BOZP na staveništi.
- 4.23. Zhotovitel je povinen předat koordinátorovi BOZP před zahájením prací na staveništi písemně informaci o fyzických osobách, které se mohou zdržovat na staveništi, a to včetně zaměstnanců poddodavatelů zhotovitele. Zhotovitel je povinen bezodkladně nahlásit koordinátorovi BOZP písemně změnu těchto osob. Informace podle první a druhé věty tohoto odstavce zhotovitel současně předá v kopii objednateli. V případě, že zhotovitel povinnost podle tohoto odstavce nesplní a objednateli v důsledku toho vznikne škoda (např. uhrazením sankcí uložených příslušnými správními úřady), bude zhotovitel povinen objednateli tuto škodu v plném rozsahu nahradit.
- 4.24. Osoba vykonávající technický dozor stavebníka a funkci koordinátora BOZP je kromě kontroly provádění díla oprávněna kontrolovat dokumentaci k realizaci stavby vypracovanou zhotovitelem, kontrolovat stavební deník, kontrolovat rozpočty a faktury, kontrolovat nakládání s odpady, kontrolovat bezpečnost a ochranu zdraví při práci na staveništi a provádět další úkony vyplývající z příslušné smlouvy na

zajištění výkonu inženýrské a investorské činnosti a výkonu koordinace bezpečnosti a ochrany zdraví při práci na staveništi při realizaci stavby.

5. Technické specifikace pro provedení díla:

- 5.1. Technické specifikace jsou uvedeny v projektové dokumentaci a položkovém rozpočtu stavby (oceněném výkazu výměr). Realizace předmětu prováděného díla bude v souladu s českými technickými normami § 4 zákona č. 22/1997 Sb., o technických požadavcích na výrobky a o změně a doplnění některých zákonů, ve znění pozdějších předpisů.
- 5.2. Veškeré práce a dodávky budou provedeny v souladu s platnými ČSN, vyhláškami a zákony České republiky včetně předpisů zajišťujících bezpečnost a ochranu zdraví při práci a dodržování protipožárních opatření.
- 5.3. Při realizaci budou použity materiály a výrobky 1. jakosti, doložené příslušnými certifikáty a doklady o shodě. Zhotovitel se zavazuje k tomu, že zboží dodávané v rámci díla (spotřebiče, nábytek, apod.), bude dodáno v I. jakosti.
- 5.4. Jakost dodávaných materiálů a konstrukcí bude dokladována předepsaným způsobem při kontrolních prohlídkách a při předání a převzetí díla.
- 5.5. Zhotovitel je dle zákona č.541/2020 Sb., o odpadech ve znění pozdějších předpisů (dále jen zákon 541/2020), původce veškerých odpadů vzniklých při realizaci stavebních a montážních prací, tudíž zodpovídá za splnění povinností plynoucích z toho zákona. Odvoz vytěženého a vybouraného materiálu zabezpečuje a hradí zhotovitel včetně poplatku za jeho uložení na řízenou skládku, což je součástí položkového rozpočtu stavby (oceněného výkazu výměr). Zhotovitel při převzetí díla předloží doklady prokazující způsob, jakým naložil s jednotlivými druhy stavebního odpadu na dané zakázce a že vzniklé odpady byly zlikvidovány dle zákona. 541/2020 a byly předány oprávněné osobě, tzn., že doloží kopie vážních lístků a dokladů o uložení a předání odpadů na místo k tomu určenému.

6. Místem provedení a předání díla je areál: **MV – GŘ HZS ČR, ŠVZ Zbiroh, Pod Parkem 662, 338 08 Zbiroh.**

7. O předání a převzetí díla bude zhotovitelem vyhotoven protokol o předání a převzetí díla (dále jen „protokol“) ve dvou (2) vyhotoveních, který bude podepsán oběma smluvními stranami a každá ze smluvních stran obdrží po jednom (1) vyhotovení protokolu.

8. Předání a převzetí díla

- 8.1. Zhotovitel předloží k přijímacímu řízení:
  - 8.1.1. zápisy a osvědčení o všech předepsaných zkouškách,
  - 8.1.2. všechny potřebné atesty, certifikáty a osvědčení o jakosti použitých výrobků
  - 8.1.3. revizní zprávy,
  - 8.1.4. geodetické vytýčení a zaměření stavby, včetně dokumentace skutečného provedení díla spolu s geodetickým zaměřením stavby a geometrický plán provedené stavby v grafické a digitální podobě,
  - 8.1.5. dokumentaci skutečného provedení ve dvou (2) vyhotoveních dle čl. III. odst. 7 pouze (pokud dojde při realizaci díla ke změnám oproti projektové dokumentaci)
  - 8.1.6. ocenění případných změn v rozpočtu stavebních prací – podrobný položkový rozpočet (oceněný výkaz výměr) vypracovaný v rozsahu odpovídajícím

požadavkům vyhlášky č. 169/2016 Sb., o stanovení rozsahu dokumentace veřejné zakázky na stavební práce a soupisu stavebních prací, dodávek a služeb s výkazem výměr, a předložen v .pdf a v elektronické podobě, ve formátu .esoupis, .xc4, nebo v obdobném výstupu z rozpočtového softwaru,

- 8.1.7. další doklady vyžádané stavebním úřadem (či jiným úřadem, potřebné pro jeho úkony) nebo objednatelem,
  - 8.1.8. provozní a manipulační řády.
  - 8.2. Pokud doklady podle bodu 8.1. nebudou doloženy, bude objednatel považovat dílo za nedokončené a nezpůsobilé k převzetí.
  - 8.3. Dílo bude po dokončení objednatelem předáno jako celek.
  - 8.4. Zhotovitel je povinen provést dílo v odpovídající kvalitě a termínu.
  - 8.5. Zhotovitel oznámí objednateli nejméně pět (5) dnů před platným termínem plnění, termín předání a převzetí díla.
  - 8.6. Vady a nedodělky, vážně omezující řádné užívání díla, shledané objednatelem při předání díla a zapsané do protokolu, jsou důvodem pro nepřevzetí díla. Je-li prodlení odstranění těchto vad a nedodělků delší než deset (10) dnů, je objednatel oprávněn od smlouvy odstoupit, dílo dokončit jiným zhotovitelem a takto vzniklé finanční náklady odečíst od ceny díla.
  - 8.7. Vadami a nedodělky nebránícími řádnému užívání díla se rozumí pouze drobné ojedinělé vady a drobné ojedinělé nedodělky, které ani samy o sobě ani ve spojení s jinými nebrání užívání předmětu díla funkčně nebo esteticky, ani užívání předmětu díla či jeho části podstatným způsobem neomezují.
  - 8.8. Pokud objednatel dílo v souladu s čl. III. odst. 11 této smlouvy převezme s vadami a nedodělky nebránícími řádnému užívání díla (převzetí s výhradami), zhotovitel je povinen odstranit tyto vady a nedodělky do 10 dnů od převzetí díla objednatelem, nedohodnou-li se smluvní strany při předání a převzetí díla písemně jinak. Vady budou zhotovitelem odstraněny bezplatně.
  - 8.9. Bylo-li dílo převzato s vadami a nedodělky nebránícími řádnému užívání díla, bude o odstranění těchto vad a nedodělků smluvními stranami sepsán samostatný protokol, který vyhotoví osoba vykonávající technický dozor stavebníka se jmény a podpisy oprávněných zástupců smluvních stran. O jejich odstranění zhotovitel prokazatelným způsobem bez prodlení písemně informuje objednatele
  - 8.10. Objednatel je oprávněn odmítnout převzetí díla, pokud dílo nebude zhotoveno řádně v souladu s touto smlouvou a v odpovídající kvalitě, přičemž v takovém případě objednatel důvody odmítnutí převzetí díla písemně zhotoviteli sdělí, a to nejpozději do pěti (5) pracovních dnů od původního termínu předání díla. Na následné předání díla se použijí výše uvedená ustanovení tohoto článku.
9. Smluvní strany sjednávají následující vyhrazené změny závazku ve smyslu § 100 odst. 1 ZVZ:
- 9.1. V případě omezení postupu prací vlivem nepříznivých klimatických podmínek, které prokazatelně brání provádění díla, si objednatel vyhrazuje právo po projednání se zhotovitelem přerušit lhůtu plnění dle odst. 3 tohoto článku smlouvy, a to nejvýše po dobu trvání tohoto omezení. Případné omezení postupu prací bude posuzováno ve vztahu k možnosti provádění díla podle předepsaných technologických postupů.



Datum počátku i konce přerušení lhůty bude zapsán do stavebního deníku, přičemž oba tyto zápisy ve stavebním deníku musí být odsouhlaseny a podepsány osobou oprávněnou jednat za objednatele ve věcech realizace stavby a osobou oprávněnou jednat za zhotovitele ve věcech technických a realizace stavby. Přerušení lhůty plnění sjednané výše uvedeným způsobem nemusí být upraveno dodatkem ke smlouvě, pokud to nebude mít vliv na smluvní termín dokončení stavby. Přerušením lhůty plnění není dotčena povinnost zhotovitele zajistit hlídání staveniště.

- 9.2. Dobu pro předání díla lze prodloužit v souvislosti s nepředvídatelným nedostatkem personálu a věcí určených pro řádné plnění způsobených epidemií nebo zásahy veřejné moci.
  - 9.3. V případě, že zhotovitel nebude moci předat dílo v době dle čl. IV. odst. 3 této smlouvy, z důvodu vyhlášení nouzového stavu či karanténními nebo jinými opatřeními veřejné moci, vyhrazuje si objednatel právo adekvátně prodloužit dobu pro předání díla.
  - 9.4. Jestliže se zhotovitel bude domnívat, že je oprávněn k prodloužení doby pro předání díla musí toto oznámit objednateli, včetně popisu a odůvodnění konkrétní události nebo okolnosti. Zhotovitel musí pokračovat ve výkonu činností s využitím takových vhodných a rozumných opatření, která jsou přiměřená pro tyto události nebo okolnosti, a musí jednat v souladu s jakýmkoli pokyny, které mu dá objednatel. Prodloužení doby předání díla bude odpovídat době trvání překážky, přerušení či omezení činností, s přihlédnutím k době nezbytně nutné pro obnovení činností.
  - 9.5. Změny závazku mohou být způsobeny nejen v důsledku nouzového stavu na území ČR, ale i v důsledku mimořádných opatření v jiných zemích, které mohou mít vliv na dodávky poddodavatelů.
  - 9.6. Změna doby předání díla bude řádně odůvodněna a odsouhlasena smluvními stranami. Následně bude uzavřen dodatek v souladu s čl. XIV. odst. 10. této smlouvy.
  - 9.7. Prodloužení lhůty v případě přerušení provádění prací na díle z důvodů uvedených v odst. 11 tohoto článku.
10. Přerušení prací na staveništi koordinátorem bezpečnosti a ochrany zdraví při práci na staveništi (dále jen „koordinátor BOZP“), osobou vykonávající za objednatele inženýrsko – investorskou činnost na stavbě (dále jen „osoba vykonávající technický dozor stavebníka“), objednatelem nebo jinou k tomu oprávněnou osobou (např. oblastní inspektorát práce) z důvodu porušení pravidel bezpečnosti a ochrany zdraví při práci nebude mít vliv na běh lhůty plnění sjednané v odst. 3 tohoto článku.

## Článek V.

### Cena díla a platební podmínky

1. Smluvní strany se dohodly, že za dílo řádně zhotovené a předané podle této smlouvy objednatel zaplatí zhotoviteli:

Cena díla celkem vrátnice + rozšíření slaboproudu.

Cena bez DPH	10 670 770,65 Kč
<u>DPH (21%)</u>	<u>2 240 861,84 Kč</u>
<b>Cena celkem vč. DPH</b>	<b>12 911 632,49 Kč</b>

(slovy: dvanáctmilionůdevětsetjedenácttisícšestsetřicetdva korun českých čtyřicetdevět haléřů)

Z toho cena vrátnice:

Cena díla vrátnice.

Cena bez DPH 8 713 487,65 Kč

DPH (21%) 1 829 832,41 Kč

**Cena celkem vč. DPH 10 543 320,06 Kč**

(slovy: desetmilionůpětsetčtyřicettřítisíctřistadvacet korun českých šesthaléřů)

Cena díla rozšíření slaboproudu.

Cena bez DPH 1 957 283,00 Kč

DPH (21%) 411 029,43 Kč

**Cena celkem vč. DPH 2 368 312,43 Kč**

(slovy: dvamilionytřistašedesátosmtisíctřistadvacet korun českých čtyřicet tři haléřů)

2. Podkladem pro stanovení ceny za předmět plnění zakázky je předložená projektová dokumentace a položkový rozpočet stavby (oceněný výkaz výměr). Zhotovitel odpovídá za ocenění celého předmětu plnění zakázky v rozsahu a členění uvedeném v položkovém rozpočtu stavby (oceněném výkazu výměr) při dodržení zapracované technické specifikace pro provedení díla.
3. Sjednaná cena díla je cena konečná a obsahuje i případně zvýšené náklady spojené s vývojem cen vstupních nákladů, a to až do doby ukončení díla. Součástí ceny díla jsou veškeré práce a dodávky, doprava, poplatky, náklady zhotovitele nutné pro vybudování, provoz a demontáž zařízení staveniště, ostatní a jiné náklady nezbytné pro řádné a úplné zhotovení díla.
4. Cena díla bez DPH uvedená v odst. 1 tohoto článku je cenou nejvýše přípustnou a nelze ji překročit s výjimkou případů uvedených v odst. 5 tohoto článku. Zhotovitel není oprávněn domáhat se zvýšení sjednané ceny z důvodů chyb nebo nedostatků v naceněném výkazu výměr, pokud jsou tyto chyby důsledkem nesprávností na jeho straně, zejména neúplného nebo nepřesného ocenění soupisu stavebních prací, dodávek a služeb ze strany zhotovitele.
5. Cenu díla lze měnit pouze v těchto případech:
  - a) Nebude-li některá část díla v důsledku sjednaných méněprací provedena. V tom případě bude cena díla snížena, a to odečtením veškerých nákladů na provedení těch částí díla, které v rámci méněprací nebudou provedeny. Náklady na méněpráce budou odečteny ve výši součtu veškerých odpovídajících položek a nákladů neprovedených dle položkového rozpočtu, který je přílohou č. 2 této smlouvy.
  - b) Připočtením veškerých nákladů na provedení těch částí díla, které objednatel nařídil formou víceprací provádět nad rámec množství nebo kvality uvedené v projektové dokumentaci nebo položkovém rozpočtu. Náklady na vícepráce budou stanoveny podle odpovídajících jednotkových cen položek a nákladů dle položkového smluvního rozpočtu nebo na základě ceníku ÚRS aktuálního v době uzavření dodatku této smlouvy, přičemž bude použita nižší cena z těchto částek.

- c) Pokud se bude jednat o plnění, která nejsou uvedena v položkovém smluvním rozpočtu, budou pro jejich ocenění použity směrné ceny vydané ÚRS Praha, a.s., které budou platné ke dni podepsání dodatku této smlouvy.
  - d) Pokud se položka změny v rozpočtu stavebních prací nenachází ve smluvním položkovém rozpočtu stavby (oceněném výkazu výměr) a není možné použít položku z již v rozpočtu použité cenové soustavy nejbližše podobnou, bude použita individuální kalkulace ceny a výpočet bude věcně a technicky zdůvodněn.
  - e) K základním nákladům není zhotovitel oprávněn připočítat přírážku na podíl vedlejších rozpočtových nákladů.
  - f) V případě změny sazby DPH v důsledku změny právních předpisů. Dojde-li ke změně zákonné sazby DPH, je zhotovitel povinen k ceně díla bez DPH účtovat daň v souladu s platnými právními předpisy. Smluvní strany se dohodly, že v případě změny ceny díla v důsledku změny sazby DPH není nutno uzavírat dodatek k této smlouvě.
6. Rozsah případných méněprací nebo víceprací a cena za jejich realizaci, jakož i jakékoliv změny ceny sjednané v odst. 1 tohoto článku musí být vždy předem písemně sjednány dodatkem k této smlouvě. Změny smlouvy lze provést pouze při splnění podmínek a pravidel uvedených v § 222 ZZVZ.
  7. Zhotovitel je povinen zpracovat veškeré změnové listy a dále oceněné soupisy méněprací a víceprací podle odst. 5 tohoto článku smlouvy a předložit je ke kontrole, vyjádření a odsouhlasení objednateli a případně také osobě vykonávající technický dozor stavebníka. Součástí takto oceněných soupisů musí být výkaz výměr s uvedením postupu výpočtu množství.
  8. Cena díla bude zaplacená na základě faktury za skutečně provedené práce v uplynulém měsíci vystavené zhotovitelem po řádném zhotovení a předání provedených prací a jejich převzetí objednatel. Faktura (daňový doklad) vystavená zhotovitelem musí obsahovat náležitosti stanovené právními předpisy a dále musí obsahovat evidenční číslo smlouvy a dále vyčíslení zvlášť ceny díla bez DPH, zvlášť DPH a celkovou cenu díla včetně DPH. Faktura, jejíž součástí bude soupis provedených prací (zjišťovací protokol), bude před odesláním k proplacení odsouhlasena osobou provádějící technický dozor stavby a oprávněným pracovníkem objednatele. Závěrečná faktura ve výši minimálně deseti (10) % z celkové ceny předmětu díla bude vystavena a uhrazena až po převzetí díla bez vad a nedodělků.
  9. Faktury předložené v prosinci musí být doručeny objednatel nejpozději do 10. dne tohoto měsíce. Při doručení po tomto termínu nelze fakturu proplatit v daném roce. Zhotovitel bere na vědomí, že objednatel vzhledem k ročnímu rozpočtovému cyklu organizační složky státu nemůže do uvolnění rozpočtových prostředků v následujícím roce uhradit cenu díla. V tomto případě se objednatel nedostává do prodlení a není povinen hradit smluvní ani zákonný úrok z prodlení ani strpět jiné právní dopady této skutečnosti. Zhotovitel bere na vědomí, že ze strany objednatele nelze proplatit fakturu v období od druhé poloviny prosince do konce první poloviny března.
  10. Zhotovitel doručí fakturu v listinné podobě do sídla objednatele, popřípadě elektronicky ve formátu pdf. do datové schránky objednatele.
  11. Veškeré provedené práce budou hrazeny na základě zjišťovacího protokolu (soupisu provedených prací a dodávek). Soupis provedených prací a dodávek odsouhlasí objednatel do 3 pracovních dnů a na jejich základě vystaví zhotovitel daňový doklad, jehož

nedílnou součástí musí být tento zjišťovací protokol. Výši fakturace s vazbou na množství provedené práce odsouhlasí dozor investora určený objednatelem.

12. Smluvní strany se dohodly na lhůtě splatnosti faktury v délce třicet (30) kalendářních dnů ode dne doručení faktury objednateli na kontaktní adresu objednatele. Cena díla se považuje za uhrazenou okamžikem odepsání fakturované ceny díla z bankovního účtu objednatele. Pokud objednatel uplatní nárok na odstranění vady díla ve lhůtě splatnosti faktury, není objednatel povinen až do odstranění vady díla uhradit cenu díla. Okamžikem odstranění vady díla začne běžet nová lhůta splatnosti faktury v délce třicet (30) kalendářních dnů.

13. Fakturace po splnění požadovaných podmínek dodávky se bude uskutečňovat na adresu:

**MV - GŘ HZS ČR pošt.přihr. 69 Kloknerova 26, 148 01 Praha 414**

na fakturách bude jako objednatel uvedeno:

**ČR - Ministerstvo vnitra  
Nad Štolou 936/3  
170 34 Praha 7**

**zastoupené – kontaktní adresa:**

**MV – GŘ HZS ČR  
Kloknerova 26  
pošt. přih. 69  
148 01 Praha 414**

K originálu faktury bude přiložen protokol s odsouhlasením provedených prací objednatelem.

14. Objednatel je oprávněn před uplynutím lhůty splatnosti faktury vrátit bez zaplacení fakturu, která neobsahuje náležitosti stanovené touto smlouvou nebo budou-li tyto údaje uvedeny chybně. Zhotovitel je povinen podle povahy nesprávnosti fakturu opravit nebo nově vyhotovit. V takovém případě není objednatel v prodlení se zaplacením ceny díla. Okamžikem doručení náležitě doplněné či opravené faktury začne běžet nová lhůta splatnosti faktury v délce třiceti (30) kalendářních dnů.

15. Smluvní strany se dohodly, že platba bude provedena v českých korunách (CZK) výhradně na účet zhotovitele uvedený v čl. I. této smlouvy. Uvedený účet zhotovitele musí být veden v registru plátců DPH.

16. Pokud zhotovitel nemá účet zřízený v peněžním ústavu působícím na území České republiky, bankovní poplatky za zahraniční platbu jdou na vrub zhotovitele.

17. Objednatel nebude poskytovat zhotoviteli jakékoliv zálohy na úhradu ceny díla nebo její části.

18. Smluvní strany si dojednaly, že objednatel je oprávněn provést zajišťovací úhradu daně z přidané hodnoty ve smyslu § 109a zákona č. 235/2004 Sb., o dani z přidané hodnoty, ve znění pozdějších předpisů, na účet příslušného správce daně, jestliže se zhotovitel stane ke dni uskutečnitelného zdanitelného plnění nespolehlivým plátcem daně ve smyslu ustanovení § 106 zákona č. 235/2004 Sb., o dani z přidané hodnoty, ve znění pozdějších předpisů.

## **VI.**

### **Vlastnické právo a nebezpečí škody**

1. Vlastníkem zhotovovaného díla je od počátku objednatel.

2. Nebezpečí škody na zhotovovaném díle nese po celou dobu (od předání staveniště zhotoviteli do dokončení, řádného provedení, předání a převzetí díla objednatelem) zhotovitel.
3. Nebezpečí škody přechází na objednatele okamžikem dokončení, řádného provedení, předání a převzetí díla objednatelem. Převzetím díla podle tohoto článku se rozumí pouze převzetí finálního díla za touto smlouvou sjednaných podmínek, nikoli převzetí části díla.

## **Článek VII.**

### **Kontrola provádění díla**

1. Kontrola průběhu prací na díle bude vykonávána dle potřeb objednatele. Zhotovitel se zavazuje předkládat objednateli na jeho žádost písemné informace o průběhu a obsahu prací v rámci zhotovení díla, a to nejpozději do pěti (5) pracovních dnů od doručení žádosti objednatele, která může být učiněna a doručena i prostřednictvím e-mailu.
2. Objednatel je oprávněn nařídít v rámci kontroly průběhu prací na díle kontrolní den, který se bude konat v místě a době určené objednatelem, a zhotovitel je povinen se kontrolního dne účastnit a předložit veškeré požadované informace a dokumenty. Objednatel je povinen zhotoviteli kontrolní den nejméně tři (3) pracovní dny před kontrolním dnem písemně oznámit. Termín prvního a následných kontrolních dnů bude stanoven v zápisu při předání staveniště.
3. Zhotovitel je povinen zapracovat do díla připomínky uplatněné objednatelem v průběhu zhotovení díla, pokud jejich zapracování do díla nepovede prokazatelně ke zhoršení kvality zhotovovaného díla.
4. Zhotovitel písemně vyzve kromě objednatele i správce podzemních vedení a inženýrských sítí dotčených stavbou k jejich kontrole a převzetí a zjištěnou skutečnost nechá potvrdit zápisem ve stavebním deníku. Zhotovitel před jejich zakrytím zajistí na své náklady geodetická zaměření, která nejpozději před dokončením díla nebo jeho části předá objednateli.

## **Článek VIII.**

### **Práva duševního vlastnictví**

1. Zhotovitel se zavazuje, že při vypracování díla neporuší práva třetích osob, která těmto osobám mohou plynout z práv k duševnímu vlastnictví, zejména z autorských práv a práv průmyslového vlastnictví. Zhotovitel se zavazuje, že objednateli uhradí veškeré náklady, výdaje, škody a majetkovou i nemajetkovou újmu, které objednateli vzniknou v důsledku uplatnění práv třetích osob vůči objednateli v souvislosti s porušením povinnosti zhotovitele dle předchozí věty.

## **Článek IX.**

### **Škoda a pojištění odpovědnosti**

1. Zhotovitel se zavazuje počínat si tak, aby v souvislosti s realizací díla nebyla způsobena škoda objednateli či třetím osobám. Zhotovitel je povinen učinit veškerá opatření potřebná k odvrácení škody nebo jejímu zmírnění. Zhotovitel je povinen nahradit objednateli škodu, která vznikla při realizaci díla v souvislosti nebo jako důsledek porušení povinnosti zhotovitele nebo vadným plněním, a to v plné výši. Zhotovitel je rovněž povinen objednateli nahradit náklady, které objednateli vzniknou při uplatňování práv na náhradu škody.
2. Zhotovitel nese odpovědnost původce odpadů, zavazuje se nezpůsobovat únik ropných, toxických či jiných škodlivých látek na stavbě.

3. Zhotovitel je povinen pojistný certifikát nebo pojistnou smlouvu předloženou před uzavřením této smlouvy (v souladu s článkem 12 odst. b) zadávacích podmínek) mít uzavřenou na částku nejméně **40 mil. Kč** (slovy: čtyřicetmilionůkorunčeských) po dobu trvání této smlouvy, a to až do okamžiku řádného ukončení a předání předmětu díla. Pojištění musí obsahovat krytí škod způsobené na majetku, zdraví třetích osob včetně krytí odpovědnosti za finanční škody. V případě nedodržení povinnosti vyplývající z tohoto článku je zhotovitel povinen uhradit smluvní pokutu za každé jednotlivé porušení v souladu s čl. XI. odst. 9 této smlouvy. Zhotovitel se zavazuje bezodkladně oznámit objednateli jakékoliv změny tohoto pojištění. Zhotovitel je povinen kdykoli v průběhu realizace stavby podle této smlouvy předložit objednateli na základě jeho vyžádání kopie pojistných smluv včetně všech dodatků nebo certifikáty příslušných pojišťoven prokazující existenci pojištění po celou dobu realizace díla (dobu trvání pojištění, jeho rozsah, pojištěná rizika, pojistné částky, roční limity a sublimity plnění a výši spoluúčasti). Certifikát dle předchozí věty nesmí být starší jednoho měsíce.)

## **Článek X.**

### **Povinnost mlčenlivosti**

1. Zhotovitel se zavazuje zachovávat ve vztahu ke třetím osobám mlčenlivost o informacích, které při plnění této smlouvy získá od objednatele nebo o objednateli či jeho zaměstnancích a spolupracovnících a nesmí je zpřístupnit bez písemného souhlasu objednatele žádné třetí osobě ani je použít v rozporu s účelem této smlouvy, ledaže se jedná:
  - a) o informace, které jsou veřejně přístupné, nebo
  - b) o případ, kdy je zpřístupnění informace vyžadováno zákonem nebo závazným rozhodnutím oprávněného orgánu.
2. Zhotovitel je povinen zavázat povinností mlčenlivosti podle tohoto článku odst. 1. smlouvy všechny osoby, které se budou podílet na poskytování služeb objednateli dle této smlouvy.
3. Za porušení povinností mlčenlivosti osobami, které se budou podílet na poskytování služeb dle této smlouvy, odpovídá zhotovitel, jako by povinnost porušil sám.
4. Povinnost mlčenlivosti trvá i po skončení účinnosti této smlouvy
5. Veškerá komunikace mezi smluvními stranami bude probíhat prostřednictvím osob oprávněných jednat jménem smluvních stran, kontaktních osob, popř. jimi pověřených pracovníků.

## **Článek XI.**

### **Smluvní pokuty a odstoupení od smlouvy**



1. V případě nedodržení termínu zhotovení, nepředání řádně zhotoveného díla podle čl. IV. smlouvy ze strany zhotovitele, nebo v případě nepřevzetí díla ze strany objednatele z důvodů vad díla anebo v případě prodlení zhotovitele s odstraněním vad díla je zhotovitel povinen uhradit objednateli smluvní pokutu ve výši 0,05 % z celkové ceny díla bez DPH za každý i započatý kalendářní den prodlení.
2. V případě prodlení objednatele s úhradou daňového dokladu (faktury) je zhotovitel oprávněn účtovat úrok z prodlení za splnění podmínky podle § 1968 ve výši podle § 1970 ObčZ.

3. Smluvní pokuta a úrok z prodlení jsou splatné do čtrnácti (14) kalendářních dnů ode dne jejího uplatnění.
4. Zaplacením smluvní pokuty a úroku z prodlení není dotčen nárok smluvních stran na náhradu škody nebo odškodnění v plném rozsahu ani povinnost zhotovitele řádně dokončit dílo.
5. Smluvní pokuty sjednané touto smlouvou zaplatí povinná strana nezávisle na zavinění a na tom, zda a v jaké výši vznikne druhé straně škoda, kterou lze vymáhat samostatně.
6. V případě, že zhotovitel neodstraní ve stanovené lhůtě vady a nedodělky, s nimiž bylo dílo či jeho část převzato v souladu s čl. IV. odst. 8.8 této smlouvy (převzetí s výhradami), je povinen zaplatit objednateli smluvní pokutu ve výši 500 Kč za každou jednotlivou vadu a každý i započatý den prodlení s odstraněním takové vady.
7. Za podstatné porušení této smlouvy zhotovitelem, které zakládá právo objednatele na odstoupení od této smlouvy, se považuje zejména:
  - a) prodlení zhotovitele se zhotovením a předáním řádně zhotoveného díla o více než dvacet (20) kalendářních dnů;
  - b) neodstranění vad díla ve lhůtě stanovené podle čl. IV. této smlouvy;
  - c) nepravdivé nebo zavádějící prohlášení zhotovitele podle čl. VIII. této smlouvy;
  - d) porušení jakékoli povinnosti zhotovitele podle čl. IX. a X. této smlouvy;
  - e) nezpracování připomínek objednatele do díla;
  - f) postup zhotovitele při zhotovení díla v rozporu s pokyny objednatele;
  - g) pokud skutečnosti čestně prohlášené v příloze č. 3 této smlouvy o dílo neodpovídají aktuálnímu stavu při plnění veřejné zakázky zadávané na základě této smlouvy o dílo.
8. Objednatel je dále oprávněn od této smlouvy odstoupit v případě, že:
  - a) vůči majetku zhotovitele probíhá insolvenční řízení, v němž bylo vydáno rozhodnutí o úpadku, pokud to právní předpisy umožňují;
  - b) insolvenční návrh na zhotovitele byl zamítnut proto, že majetek zhotovitele nepostačuje k úhradě nákladů insolvenčního řízení;
  - c) zhotovitel vstoupí do likvidace.
9. Jestliže zhotovitel poruší jakoukoli povinnost podle článku IX. a článku X. této smlouvy, zavazuje se zhotovitel uhradit objednateli smluvní pokutu ve výši **50 000,- Kč** (slovy: padesáttisíckorunčeských) za každé jednotlivé porušení povinnosti.
10. Zhotovitel je oprávněn od smlouvy odstoupit v případě, že objednatel bude v prodlení s úhradou svých peněžitých závazků vyplývajících z této smlouvy po dobu delší než šedesát (60) kalendářních dní.
11. Objednatel je oprávněn vypovědět tuto smlouvu s třiceti denní (30) výpovědní lhůtou, která počíná běžet prvním dnem následujícím po doručení výpovědi. V takovém případě je zhotovitel povinen učinit již jen takové úkony, bez nichž by mohly být zájmy objednatele vážně ohroženy.
12. Účinky každého odstoupení od smlouvy nastávají okamžikem doručení písemného projevu vůle odstoupit od této smlouvy druhé smluvní straně. Odstoupení od smlouvy se nedotýká zejména nároku na náhradu škody, smluvní pokuty a povinnosti mlčenlivosti.

13. Zhotovitel podpisem této smlouvy prohlašuje, že není veden v registru nespolehlivých plátců DPH vedeném Ministerstvem financí České republiky. V případě, že je toto prohlášení nepravdivé nebo v případě, že bude zhotovitel dodatečně zapsán v registru nespolehlivých plátců DPH v průběhu účinnosti této smlouvy a nevyrozumí o tom ihned objednatele, má objednatel právo od smlouvy odstoupit.
14. Odstoupením od smlouvy není dotčeno právo oprávněné smluvní strany na zaplacení smluvní pokuty ani na náhradu škody vzniklé porušením smlouvy. Odstoupením od smlouvy není dotčena smluvní záruka na vady, která se uplatní v rozsahu stanoveném touto smlouvou na dosud provedenou část díla. Odstoupením od smlouvy není dotčena odpovědnost za vady, které existují na dosud zhotovené části díla ke dni odstoupení.

## **Článek XII.**

### **Záruka, reklamace a sankce za její nedodržení**

1. Zhotovitel poskytuje na dílo záruku v trvání šedesáti (60) měsíců. Záruka počíná běžet dnem předání a převzetí díla. Po dobu záruční doby zhotovitel garantuje, že dílo bude mít předepsané vlastnosti avšak za podmínky, že objednatel bude dílo užívat v souladu s platnými technickými normami a předpisy. Záruční lhůta na dodávky strojů a technologického zařízení, na něž výrobce těchto zařízení vystavuje samostatný záruční list, se sjednává v délce lhůty poskytnuté výrobcem, nejméně však v délce 24 měsíců. Dále je nutné uvést podmínky údržby a zacházení s výrobky a materiály, jejichž nedodržení vylučuje odpovědnost za výskyt vady v záruční lhůtě.
2. Záruční doba začíná běžet dnem předání a převzetí díla objednatelem bez vad a nedodělků bránících řádnému užívání díla. Sjednanou záruční dobou se rozumí doba, v níž objednatel může uplatnit práva z vadného plnění i záruku za jakost, přičemž důkazní břemeno je po celou záruční dobu k tíži zhotovitele.
3. Dílo má vady, jestliže neodpovídá požadavkům uvedených v této smlouvě. Projeví-li se vada v průběhu 6 měsíců od převzetí díla objednatelem, má se zato, že dílo bylo vadné již při převzetí. Vady díla, které se projeví v záruční době, budou zhotovitelem odstraněny bezplatně. Má-li dílo vady, řídí se práva a povinnosti smluvních stran ustanoveními § 2615 a násl. ObčZ.
4. Neodstraní-li zhotovitel vadu v dohodnutém termínu, objednatel má právo tuto vadu odstranit sám nebo zajistit její odstranění prostřednictvím třetí osoby s tím, že zhotovitel pak je povinen uhradit prokazatelné náklady spojené s odstraněním této vady.
5. Zhotovitel se zavazuje odstranit reklamované vady ve lhůtě patnácti (15) dní od doručení reklamace objednatele, pokud se strany nedohodnou jinak. Uplatnění vady provede objednatel písemným ohlášením vad, a to formou písemného oznámení o vadě nebo emailem na adresu .
6. V případě havárie na zařízeních oznámí objednatel vadu neprodleně na tel. zhotovitele  a poté zašle písemnou reklamaci. Zhotovitel bude reagovat na nastalou situaci do 24 hodin od nahlášení závady, kterou pak odstraní do 48 hodin, bude-li to technicky možné.
7. Zhotovitel je povinen v případě prodlení s vyřízením reklamace zaplatit objednateli smluvní pokutu ve výši 500 Kč (pěsetkorunčeských), a to za každý případ a za každý kalendářní den prodlení. Sjednanou smluvní pokutu je povinen zaplatit do čtrnácti (14) kalendářních dnů ode dne jejího uplatnění.



8. Uvedené záruky se dále nevztahují na vady způsobené neodborným zacházením, nesprávnou nebo nevhodnou údržbou nebo nedodržováním předpisů výrobců pro provoz a údržbu zařízení, které objednatel od zhotovitele převzal při převjímce (např. záruční listy) nebo o kterých objednatel písemně poučil (např. zaškolení). Záruka se rovněž nevztahuje na vady způsobené hrubou nedbalostí či zlým úmyslem nebo neoprávněným zásahem jiné osoby do zařízení.
9. Reklamace jsou ze strany objednatel řešeny pověřeným pracovníkem uvedeným v čl. I. této smlouvy, kontaktní osoba za GŘ HZS ČR.

### **Článek XIII.**

#### **Ostatní ujednání**

1. Smluvní strany jsou povinny bez zbytečného odkladu oznámit druhé smluvní straně změnu identifikačních údajů v čl. I. smlouvy.
2. Zhotovitel není bez předchozího písemného souhlasu objednatel oprávněn postoupit práva a povinnosti z této smlouvy na třetí osobu.
3. Zhotovitel je povinen dokumenty související s poskytováním služeb dle této smlouvy uchovávat nejméně po dobu deseti (10) let od konce účetního období, ve kterém došlo k zaplacení poslední části ceny poskytnutých služeb, popř. k poslednímu zdanitelnému plnění dle této smlouvy, a to zejména pro účely kontroly oprávněnými kontrolními orgány.
4. Zhotovitel je povinen ve smyslu ustanovení § 2 písm. e) zákona č. 320/2001 Sb., o finanční kontrole ve veřejné správě a o změně některých zákonů (zákon o finanční kontrole), ve znění pozdějších předpisů, spolupůsobit při výkonu finanční kontroly.
5. Zhotovitel je povinen upozornit objednatel písemně na existující či hrozící střet zájmů bezodkladně poté, co střet zájmů vznikne nebo vyjde najevo, pokud zhotovitel i při vynaložení veškeré odborné péče nemohl střet zájmů zjistit před uzavřením této smlouvy.
6. Zhotovitel bez jakýchkoliv výhrad souhlasí se zveřejněním své identifikace a dalších údajů uvedených ve smlouvě včetně ceny díla.

### **Článek XIV.**

#### **Závěrečná ustanovení**

1. Tato smlouva nabývá platnosti dnem podpisu smluvních stran a podle § 6 odst. 1 zákona č. 340/2015 Sb., o zvláštních podmínkách účinnosti některých smluv, uveřejňování těchto smluv a o registru smluv, ve znění pozdějších předpisů (dále jen „zákon o registru smluv“), účinnosti dnem uveřejnění prostřednictvím registru smluv.
2. V souladu se zákonem o registru smluv, se strany dohodly, že objednatel zašle tuto smlouvu správci registru smluv k uveřejnění ve lhůtě, stanovené tímto zákonem a o nabytí účinnosti této smlouvy písemně vyrozumí zhotovitele.
3. Smluvní strany uzavírají tuto smlouvu v souladu se zákonem č. 110/2019 Sb., o zpracování osobních údajů, a podle Nařízení Evropského parlamentu a Rady (EU) 2016/679 ze dne 27. dubna 2016 o ochraně fyzických osob v souvislosti se zpracováním osobních údajů a o volném pohybu těchto údajů a o zrušení směrnice 95/46/ES (obecné nařízení o ochraně osobních údajů). Osobní údaje stran před odesláním budou anonymizovány v souladu se zákonem č. 110/2019 Sb., o zpracování osobních údajů.
4. Smluvní strany vylučují aplikaci ustanovení § 557 ObčZ na tuto smlouvu.
5. Smluvní strany se dohodly, že zhotovitel přebírá podle § 1765 ObčZ riziko změny okolností pouze v souvislosti s cenou za poskytnuté plnění.

6. Smluvní strany se dohodly na uplatnění ustanovení § 576 ObčZ, při posuzování vlivu nicotnosti (vady) této smlouvy na ostatní ustanovení.
7. Právo objednatele vyplývající z této smlouvy či jejího porušení se promlčují ve lhůtě deseti (10) let ode dne, kdy právo mohlo být uplatněno poprvé.
8. Vztahy touto smlouvou neupravené se řídí platným českým právním řádem zejména § 2079 a násl. ObčZ, ve znění pozdějších předpisů.
9. V případě uzavření této smlouvy ve dvojjazyčném znění je rozhodné znění v českém jazyce. Veškerá komunikace smluvních stran bude probíhat v českém jazyce.
10. Tuto smlouvu lze měnit, doplňovat či zrušit pouze dohodou smluvních stran, a to písemnými elektronickými dodatky číslovanými vzestupnou řadou; jiná ujednání jsou neplatná.
11. Smluvní strany se zavazují, že veškeré spory vzniklé v souvislosti s realizací této smlouvy budou řešeny smírnou cestou – dohodou. Nedojde-li k dohodě, bude spor projednán před příslušným českým soudem podle platného českého právního řádu.
12. Veškerá korespondence mezi smluvními stranami, včetně jejich prohlášení, je bez vlivu na sjednaný obsah práv a povinností smluvních stran dle této smlouvy, není-li ve smlouvě stanoveno jinak.
13. Tato smlouva je vyhotovena v elektronické podobě. Smluvní strana podepisující tuto dohodu jako druhá v pořadí je povinna prokazatelně doručit podepsanou smlouvu druhé smluvní straně.
14. Každá ze smluvních stran prohlašuje, že tuto smlouvu uzavírá svobodně a vážně, že považuje obsah této smlouvy za určitý a srozumitelný a že jsou jí známy veškeré skutečnosti, jež jsou pro uzavření této smlouvy rozhodující, na důkaz čehož připojují smluvní strany k této smlouvě své podpisy.
15. Smluvní strany prohlašují, že předem souhlasí, v souladu se zněním zákona č. 106/1999 Sb., o svobodném přístupu k informacím, ve znění pozdějších předpisů, s možným zpřístupněním, či zveřejněním všech úkonů a okolností s touto smlouvou souvisejících, ke kterému může kdykoliv v budoucnu dojít.
16. Nedílnou součástí této smlouvy jsou níže uvedené přílohy:
  - a) příloha č. 1 - Položkový rozpočet
  - b) příloha č. 2 - Harmonogram prací
  - c) příloha č. 3 - Čestná prohlášení

V Praze dne, viz el. podpis

Za objednatele:



**brig. gen. Mgr. Slavomír Bell, MSc. MBA**  
náměstek generálního ředitele HZS ČR

V .....dne, viz el. podpis

Za zhotovitele:



jednatel společnosti

**REKAPITULACE STAVBY**

Kód: 01  
**Stavba: GR HZS vrátnice Zbiroh**

KSO:  
 Místo: parc.č.: 1815/1, 1815/5 Zbiroh

CC-CZ:  
 Datum: 10. 2. 2022

Zadavatel:  
 Česká republika - Ministerstvo vnitra

IČ: 00007064  
 DIČ: CZ00007064

Uchazeč:  
 SILBA - Elstav s.r.o.

IČ: 64358844  
 DIČ: CZ64358844

Projektant:  
 Luboš Beneda

IČ: 13882589  
 DIČ: CZ807271008

Zpracovatel:

IČ:  
 DIČ:

**Poznámka:**

Soupis prací je sestaven s využitím Cenové soustavy ÚRS. Položky, které pochází z této cenové soustavy, jsou ve sloupci 'Cenová soustava' označeny popisem 'CS ÚRS' a úrovní příslušného kalendářního pololetí. Veškeré další informace vymezující popis a podmínky použití těchto položek z Cenové soustavy, které nejsou uvedeny přímo v soupisu prací, jsou neomezeně dále k dispozici na webu podmínky.urs.cz.

<b>Cena bez DPH</b>				<b>8 713 487,65</b>
---------------------	--	--	--	---------------------

	Sazba daně	Základ daně	Výše daně
DPH základní	21,00%	<b>8 713 487,65</b>	<b>1 829 832,41</b>
snížená	15,00%	<b>0,00</b>	<b>0,00</b>

<b>Cena s DPH</b>	<b>v</b>	<b>CZK</b>	<b>10 543 320,06</b>
-------------------	----------	------------	----------------------

# REKAPITULACE OBJEKTŮ STAVBY A SOUPISŮ PRACÍ

Kód: 01

**Stavba:** GŘ HZS vrátnice Zbiroh

Místo: parc.č.: 1815/1, 1815/5 Zbiroh

Datum: 10. 2. 2022

Zadavatel: Česká republika - Ministerstvo vnitra

Projektant: Luboš Beneda

Uchazeč: SILBA - Elstav s.r.o.

Zpracovatel:

Kód	Popis	Cena bez DPH [CZK]	Cena s DPH [CZK]	Typ
-----	-------	--------------------	------------------	-----

## Náklady stavby celkem

**8 713 487,65**

**10 543 320,06**

<b>a</b>	<b>Stavební část</b>	3 923 423,58	4 747 342,53	<b>STA</b>
<b>b</b>	<b>ZTI</b>	127 162,30	153 866,38	<b>STA</b>
<b>c</b>	<b>ÚT</b>	374 986,18	453 733,28	<b>STA</b>
<b>d</b>	<b>ELE</b>	230 068,61	278 383,02	<b>STA</b>
<b>e</b>	<b>Slaboproud</b>	2 043 496,70	2 472 631,01	<b>STA</b>
<b>f</b>	<b>Klimatizace</b>	210 178,00	254 315,38	<b>STA</b>
<b>g</b>	<b>Zpevněné plochy</b>	1 277 114,86	1 545 308,98	<b>STA</b>
<b>h</b>	<b>Vodovodní přípojka</b>	71 439,39	86 441,66	<b>STA</b>
<b>ch</b>	<b>Venkovní kanalizace</b>	240 618,03	291 147,82	<b>STA</b>
<b>x</b>	<b>VRN</b>	215 000,00	260 150,00	<b>STA</b>

# KRYCÍ LIST SOUPISU PRACÍ

Stavba:

GŘ HZS vrátnice Zbiroh

Objekt:

**a - Stavební část**

KSO:

Místo: parc.č.: 1815/1, 1815/5 Zbiroh

CC-CZ:

Datum: 10. 2. 2022

Zadavatel:

Česká republika - Ministerstvo vnitra

IČ:

00007064

DIČ:

CZ00007064

Uchazeč:

SILBA - Elstav s.r.o.

IČ:

64358844

DIČ:

CZ64358844

Projektant:

Luboš Beneda

IČ:

13882589

DIČ:

CZ807271008

Zpracovatel:

IČ:

DIČ:

Poznámka:

---

**Cena bez DPH**

**3 923 423,58**

	Základ daně	Sazba daně	Výše daně
DPH základní	3 923 423,58	21,00%	823 918,95
snížená	0,00	15,00%	0,00

**Cena s DPH**

**v CZK**

**4 747 342,53**

# SOUPIS PRACÍ

Stavba:

GR̄ HZS vr̄atnice Zbiroh

Objekt:

**a - Stavební část**

Místo: parc.č.: 1815/1, 1815/5 Zbiroh

Datum: 10. 2. 2022

Zadavatel: Česká republika - Ministerstvo vnitra

Projektant: Luboš Beneda

Uchazeč: SILBA - Elstav s.r.o.

Zpracovatel:

PČ	Typ	Kód	Popis	MJ	Množství	J.cena [CZK]	Cena celkem [CZK]	Cenová soustava
----	-----	-----	-------	----	----------	--------------	-------------------	-----------------

## Náklady soupisu celkem

**3 923 423,58**

D	HSV		Práce a dodávky HSV				1 834 347,67	
D	1		Zemní práce				115 547,62	
60	K	121151105	Sejmutí ornice strojně při souvislé ploše do 100 m <sup>2</sup> , tl. vrstvy přes 250 do 300 mm	m <sup>2</sup>	121,000	78,40	9 486,40	CS ÚRS 2022 01
			Online PSC VV <a href="https://podminky.urs.cz/item/CS_URS_2022_01/121151105">https://podminky.urs.cz/item/CS_URS_2022_01/121151105</a> 11*11		121,000			
61	K	122151101	Odkopávky a prokopávky nezapažené strojně v hornině třídy těžitelnosti I skupiny 1 a 2 do 20 m <sup>3</sup>	m <sup>3</sup>	36,300	165,00	5 989,50	CS ÚRS 2022 01
			Online PSC VV <a href="https://podminky.urs.cz/item/CS_URS_2022_01/122151101">https://podminky.urs.cz/item/CS_URS_2022_01/122151101</a> 11*11*0,3		36,300			
63	K	131151100	Hloubení nezapažených jam a zářezů strojně s urovnáním dna do předepsaného profilu a spádu v hornině třídy těžitelnosti I skupiny 1 a 2 do 20 m <sup>3</sup>	m <sup>3</sup>	24,480	404,00	9 889,92	CS ÚRS 2022 01
			Online PSC VV <a href="https://podminky.urs.cz/item/CS_URS_2022_01/131151100">https://podminky.urs.cz/item/CS_URS_2022_01/131151100</a> (1,7*1,5)*1,6*6		24,480			
69	K	132151102	Hloubení nezapažených rýh šířky do 800 mm strojně s urovnáním dna do předepsaného profilu a spádu v hornině třídy těžitelnosti I skupiny 1 a 2 přes 20 do 50 m <sup>3</sup>	m <sup>3</sup>	34,500	446,00	15 387,00	CS ÚRS 2022 01
			Online PSC VV <a href="https://podminky.urs.cz/item/CS_URS_2022_01/132151102">https://podminky.urs.cz/item/CS_URS_2022_01/132151102</a> (6,3+3,9+1+4+5+5)*0,5*1,25 (9+1,5+1,5+1,5)*0,5*2 (2+2+2)*0,5*1,75 Součet		15,750 13,500 5,250 34,500			
186	K	162751113	Vodorovné přemístění výkopku nebo sypaniny po suchu na obvyklém dopravním prostředku, bez naložení výkopku, avšak se složením bez rozhrnutí z horniny třídy těžitelnosti I skupiny 1 až 3 na vzdálenost přes 5 000 do 6 000 m	m <sup>3</sup>	95,280	230,00	21 914,40	CS ÚRS 2022 01
			Online PSC VV <a href="https://podminky.urs.cz/item/CS_URS_2022_01/162751113">https://podminky.urs.cz/item/CS_URS_2022_01/162751113</a> 36,3+24,48+34,5		95,280			
188	K	171201231	Poplatek za uložení stavebního odpadu na recyklační skládce (skládkovně) zeminy a kamení zatříděného do Katalogu odpadů pod kódem 17 05 04	t	171,504	300,00	51 451,20	CS ÚRS 2022 01
			Online PSC VV <a href="https://podminky.urs.cz/item/CS_URS_2022_01/171201231">https://podminky.urs.cz/item/CS_URS_2022_01/171201231</a> 95,280*1,8		171,504			
187	K	171251201	Uložení sypaniny na skládky nebo meziskládky bez hutnění s upravením uložené sypaniny do předepsaného tvaru	m <sup>3</sup>	95,280	15,00	1 429,20	CS ÚRS 2022 01
			Online PSC <a href="https://podminky.urs.cz/item/CS_URS_2022_01/171251201">https://podminky.urs.cz/item/CS_URS_2022_01/171251201</a>					
D	2		Zakládání				291 372,44	
64	K	271532212	Podsyp pod základové konstrukce se zhuštěním a urovnáním povrchu z kameniva hrubého, frakce 16 - 32 mm	m <sup>3</sup>	16,780	2 040,00	34 231,20	CS ÚRS 2022 01
			Online PSC VV <a href="https://podminky.urs.cz/item/CS_URS_2022_01/271532212">https://podminky.urs.cz/item/CS_URS_2022_01/271532212</a> patky (1,7*1,5)*0,15*6 pasy (6,3+3,9+1+4+5+5)*0,5*0,15 (9+1,5+1,5+1,5)*0,5*0,15 (2+2+2)*0,5*0,15 deska ((3,9*9,9)+(4*8,9))*0,15 Součet		2,295 1,890 1,013 0,450 11,132 16,780			
70	K	273313711	Základy z betonu prostého desky z betonu kamenem neprokládaného tř. C 20/25	m <sup>3</sup>	13,217	3 760,00	49 695,92	CS ÚRS 2022 01
			Online PSC VV <a href="https://podminky.urs.cz/item/CS_URS_2022_01/273313711">https://podminky.urs.cz/item/CS_URS_2022_01/273313711</a> 8,9*9,9*0,15		13,217			
72	K	273351121	Bednění základů desek zřízení	m <sup>2</sup>	5,640	560,00	3 158,40	CS ÚRS 2022 01
			Online PSC VV <a href="https://podminky.urs.cz/item/CS_URS_2022_01/273351121">https://podminky.urs.cz/item/CS_URS_2022_01/273351121</a> (8,9*2+9,9*2)*0,15		5,640			
73	K	273351122	Bednění základů desek odstranění	m <sup>2</sup>	5,640	138,00	778,32	CS ÚRS 2022 01
			Online PSC <a href="https://podminky.urs.cz/item/CS_URS_2022_01/273351122">https://podminky.urs.cz/item/CS_URS_2022_01/273351122</a>					
71	K	273362021	Výztuž základů desek ze svařovaných sítí z drátů typu KARI	t	0,782	53 700,00	41 993,40	CS ÚRS 2022 01

PČ	Typ	Kód	Popis	MJ	Množství	J.cena [CZK]	Cena celkem [CZK]	Cenová soustava
			Online PSC VV <a href="https://podminky.urs.cz/item/CS_URS_2022_01/273362021">https://podminky.urs.cz/item/CS_URS_2022_01/273362021</a> (8,9*9,9)*0,00444*2		0,782			
65	K	274313711	Základy z betonu prostého pasy betonem kamenem neprokládaného tř. C 20/25	m3	13,410	3 760,00	50 421,60	CS ÚRS 2022 01
			Online PSC VV <a href="https://podminky.urs.cz/item/CS_URS_2022_01/274313711">https://podminky.urs.cz/item/CS_URS_2022_01/274313711</a> (6,3+3,9+1+4+5+5)*0,5*0,6 (9+1,5+1,5+1,5)*0,5*0,6 (2+2+2)*0,5*0,6 Součet		7,560 4,050 1,800 13,410			
66	K	275313711	Základy z betonu prostého patky a bloky z betonu kamenem neprokládaného tř. C 20/25	m3	15,300	3 760,00	57 528,00	CS ÚRS 2022 01
			Online PSC VV <a href="https://podminky.urs.cz/item/CS_URS_2022_01/275313711">https://podminky.urs.cz/item/CS_URS_2022_01/275313711</a> (1,7*1,5)*1*6		15,300			
67	K	279113146	Základové zdi z tvárnice ztraceného bednění včetně výplně z betonu bez zvláštních nároků na vliv prostředí třídy C 20/25, tloušťky zdiva přes 400 do 500 mm	m2	15,300	2 940,00	44 982,00	CS ÚRS 2022 01
			Online PSC VV <a href="https://podminky.urs.cz/item/CS_URS_2022_01/279113146">https://podminky.urs.cz/item/CS_URS_2022_01/279113146</a> (6,3+3,9+1+4+5+5)*0,25 (9+1,5+1,5+1,5)*0,5*1 (2+2+2)*0,5*0,75 Součet		6,300 6,750 2,250 15,300			
68	K	279361821	Výztuž základových zdí nosných svislých nebo odkloněných od svislice, rovinných nebo obýlých, deskových nebo žebrových, včetně výztuže jejich žebor z betonářské oceli 10 505 (R) nebo BSt 500	t	0,138	62 200,00	8 583,60	CS ÚRS 2022 01
			Online PSC VV <a href="https://podminky.urs.cz/item/CS_URS_2022_01/279361821">https://podminky.urs.cz/item/CS_URS_2022_01/279361821</a> 15,3*0,009		0,138			
D		3	Svislé a kompletní konstrukce				640 766,79	
82	K	311237161	Zdivo jednovrstvé tepelně izolační z cihel děrovaných broušených na tenkovrstvou maltu, součinitel prostupu tepla U přes 0,14 do 0,18, tl. zdiva 500 mm	m2	87,750	3 850,00	337 837,50	CS ÚRS 2022 01
			Online PSC VV <a href="https://podminky.urs.cz/item/CS_URS_2022_01/311237161">https://podminky.urs.cz/item/CS_URS_2022_01/311237161</a> (9*2+9*2)*3,25 odečet otvory 6,3*2,25*-1 0,75*1,25*4*-1 1*1,25*3*-1 1,5*1,75*1*-1 0,9*2,75*2*-1 Součet		117,000 -14,175 -3,750 -3,750 -2,625 -4,950 87,750			
89	K	317168011	Překlady keramické ploché osazené do maltového lože, výšky překladu 71 mm šířky 115 mm, délky 1000 mm	kus	3,000	366,00	1 098,00	CS ÚRS 2022 01
			Online PSC VV <a href="https://podminky.urs.cz/item/CS_URS_2022_01/317168011">https://podminky.urs.cz/item/CS_URS_2022_01/317168011</a>					
90	K	317168012	Překlady keramické ploché osazené do maltového lože, výšky překladu 71 mm šířky 115 mm, délky 1250 mm	kus	5,000	482,00	2 410,00	CS ÚRS 2022 01
			Online PSC VV <a href="https://podminky.urs.cz/item/CS_URS_2022_01/317168012">https://podminky.urs.cz/item/CS_URS_2022_01/317168012</a>					
85	K	317168051	Překlady keramické vysoké osazené do maltového lože, šířky překladu 70 mm výšky 238 mm, délky 1000 mm	kus	20,000	552,00	11 040,00	CS ÚRS 2022 01
			Online PSC VV <a href="https://podminky.urs.cz/item/CS_URS_2022_01/317168051">https://podminky.urs.cz/item/CS_URS_2022_01/317168051</a> 4*5		20,000			
86	K	317168052	Překlady keramické vysoké osazené do maltového lože, šířky překladu 70 mm výšky 238 mm, délky 1250 mm	kus	25,000	700,00	17 500,00	CS ÚRS 2022 01
			Online PSC VV <a href="https://podminky.urs.cz/item/CS_URS_2022_01/317168052">https://podminky.urs.cz/item/CS_URS_2022_01/317168052</a> 5*5		25,000			
87	K	317168054	Překlady keramické vysoké osazené do maltového lože, šířky překladu 70 mm výšky 238 mm, délky 1750 mm	kus	5,000	1 010,00	5 050,00	CS ÚRS 2022 01
			Online PSC VV <a href="https://podminky.urs.cz/item/CS_URS_2022_01/317168054">https://podminky.urs.cz/item/CS_URS_2022_01/317168054</a>					
118	K	317941125	Osazování ocelových válcovaných nosníků na zdivu I nebo IE nebo U nebo UE nebo L č. 24 a výše nebo výšky přes 220 mm	t	0,236	10 500,00	2 478,00	CS ÚRS 2022 01
			Online PSC VV <a href="https://podminky.urs.cz/item/CS_URS_2022_01/317941125">https://podminky.urs.cz/item/CS_URS_2022_01/317941125</a> 2*4,5*0,0262		0,236			
119	M	13010726	ocel profilová jakost S235JR (11 375) průřez I (IPN) 240	t	0,248	47 900,00	11 879,20	CS ÚRS 2022 01
			VV 0,236*1,05 *Přepočtené koeficientem množství		0,248			
169	K	330321613	Sloupy, pilíře, táhla, rámové stojky, vzpěry z betonu železového (bez výztuže) pohledového odolného proti agresivnímu prostředí tř. C 30/37	m3	2,416	5 310,00	12 828,96	CS ÚRS 2022 01
			Online PSC VV <a href="https://podminky.urs.cz/item/CS_URS_2022_01/330321613">https://podminky.urs.cz/item/CS_URS_2022_01/330321613</a> sloupy přístřešek (3,14*0,15*0,15*5,7)*6		2,416			
174	K	331361821	Výztuž sloupů, pilířů, rámových stojek, táhel nebo vzpěr hranatých svislých nebo šikmých (odkloněných) z betonářské oceli 10 505 (R) nebo BSt 500	t	0,712	64 500,00	45 924,00	CS ÚRS 2022 01
			Online PSC VV <a href="https://podminky.urs.cz/item/CS_URS_2022_01/331361821">https://podminky.urs.cz/item/CS_URS_2022_01/331361821</a> sloupy přístřešek 0,71249		0,712			

PČ	Typ	Kód	Popis	MJ	Množství	J.cena [CZK]	Cena celkem [CZK]	Cenová soustava
172	K	332352105	Bednění z papírových trubíc sloupů z pohledového betonu svislých nebo šikmých kruhového průřezu, zřízení, průměru přes 250 do 300 mm	m	34,200	2 500,00	85 500,00	CS ÚRS 2022 01
		Online PSC VV	<a href="https://podminky.urs.cz/item/CS_URS_2022_01/332352105">https://podminky.urs.cz/item/CS_URS_2022_01/332352105</a> 5,7*6		34,200			
173	K	332352191	Bednění z papírových trubíc sloupů z pohledového betonu svislých nebo šikmých kruhového průřezu, výšky do 4 m odstranění, průměru do 600 mm	m	34,200	56,40	1 928,88	CS ÚRS 2022 01
		Online PSC	<a href="https://podminky.urs.cz/item/CS_URS_2022_01/332352191">https://podminky.urs.cz/item/CS_URS_2022_01/332352191</a>					
124	K	342244201	Příčky jednoduché z cihel děrovaných broušených, na tenkovrstvou maltu, pevnost cihel do P15, tl. příčky 80 mm	m2	15,050	1 030,00	15 501,50	CS ÚRS 2022 01
		Online PSC VV VV	<a href="https://podminky.urs.cz/item/CS_URS_2022_01/342244201">https://podminky.urs.cz/item/CS_URS_2022_01/342244201</a> obezdívka věnce (8,6*3+4,3)*0,5		15,050			
88	K	342244211	Příčky jednoduché z cihel děrovaných broušených, na tenkovrstvou maltu, pevnost cihel do P15, tl. příčky 115 mm	m2	85,515	1 050,00	89 790,75	CS ÚRS 2022 01
		Online PSC VV VV VV VV	<a href="https://podminky.urs.cz/item/CS_URS_2022_01/342244211">https://podminky.urs.cz/item/CS_URS_2022_01/342244211</a> (3,385+2,7+4+2,515+4,585+1,74+1+1,2*2+2,4*3)*3,25 odečet otvory (0,7*1,97*3+0,8*1,97*4)*-1 Součet		95,956 -10,441 85,515			
D	4		Vodorovné konstrukce				239 836,23	
125	K	411121127	Montáž prefabrikovaných železobetonových stropů se zalitím spár, včetně podpěrné konstrukce, na cementovou maltu ze stropních panelů šířky do 1200 mm a délky přes 7000 mm	kus	9,000	1 030,00	9 270,00	CS ÚRS 2022 01
		Online PSC	<a href="https://podminky.urs.cz/item/CS_URS_2022_01/411121127">https://podminky.urs.cz/item/CS_URS_2022_01/411121127</a>					
128	M	59346863	panel stropní předpjatý š 1190mm v 250mm, počet lan 10 + 2	m	80,450	2 050,96	164 999,73	CS ÚRS 2022 01
		VV	4*8,3+5*9,45		80,450			
120	K	417321515	Ztužující pásy a věnce z betonu železového (bez výztuže) tř. C 25/30	m3	3,387	4 300,00	14 564,10	CS ÚRS 2022 01
		Online PSC VV VV VV	<a href="https://podminky.urs.cz/item/CS_URS_2022_01/417321515">https://podminky.urs.cz/item/CS_URS_2022_01/417321515</a> (8,6*3+4,3)*0,3*0,25 (8,6*3+4,3)*0,15*0,25 Součet		2,258 1,129 3,387			
121	K	417351115	Bednění bočnic ztužujících pásů a věnců včetně vzpěr zřízení	m2	30,100	509,00	15 320,90	CS ÚRS 2022 01
		Online PSC VV	<a href="https://podminky.urs.cz/item/CS_URS_2022_01/417351115">https://podminky.urs.cz/item/CS_URS_2022_01/417351115</a> ((8,6*3+4,3)*2*0,25)*2		30,100			
122	K	417351116	Bednění bočnic ztužujících pásů a věnců včetně vzpěr odstranění	m2	30,100	107,00	3 220,70	CS ÚRS 2022 01
		Online PSC	<a href="https://podminky.urs.cz/item/CS_URS_2022_01/417351116">https://podminky.urs.cz/item/CS_URS_2022_01/417351116</a>					
123	K	417361821	Výztuž ztužujících pásů a věnců z betonářské oceli 10 505 (R) nebo BSt 500	t	0,512	63 400,00	32 460,80	CS ÚRS 2022 01
		Online PSC VV	<a href="https://podminky.urs.cz/item/CS_URS_2022_01/417361821">https://podminky.urs.cz/item/CS_URS_2022_01/417361821</a> ((8,6*3+4,3)*0,0085)*2		0,512			
D	6		Úpravy povrchů, podlahy a osazování výplní				392 776,55	
142	K	612131100	Podkladní a spojovací vrstva vnitřních omítaných ploch vápenný postřík nanášený ručně celoplošně stěn	m2	280,245	98,60	27 632,16	CS ÚRS 2022 01
		Online PSC VV VV VV VV VV VV	<a href="https://podminky.urs.cz/item/CS_URS_2022_01/612131100">https://podminky.urs.cz/item/CS_URS_2022_01/612131100</a> ((1,2+2,4)*2*2+(1+2,4)*2+(1,72+2,4)*2)*3 (2,515+4,585)*2*3 (2,67+3,885+1+4+1,5+2,515+2,18+5,485)*3 (3,885+2,7)*2*3 (4+2,685)*2*3 Součet		88,320 42,600 69,705 39,510 40,110 280,245			
143	K	612321141	Omítka vápenocementová vnitřních ploch nanášená ručně dvouvrstvá, tloušťky jádrové omítky do 10 mm a tloušťky štuky do 3 mm štuková svislých konstrukcí stěn	m2	280,245	348,00	97 525,26	CS ÚRS 2022 01
		Online PSC	<a href="https://podminky.urs.cz/item/CS_URS_2022_01/612321141">https://podminky.urs.cz/item/CS_URS_2022_01/612321141</a>					
144	K	612321191	Omítka vápenocementová vnitřních ploch nanášená ručně Příplatek k cenám za každých dalších i započatých 5 mm tloušťky omítky přes 10 mm stěn	m2	280,245	83,70	23 456,51	CS ÚRS 2022 01
		Online PSC	<a href="https://podminky.urs.cz/item/CS_URS_2022_01/612321191">https://podminky.urs.cz/item/CS_URS_2022_01/612321191</a>					
160	K	622131121	Podkladní a spojovací vrstva vnějších omítaných ploch penetrace nanášená ručně stěn	m2	199,560	59,40	11 853,86	CS ÚRS 2022 01
		Online PSC VV VV VV VV	<a href="https://podminky.urs.cz/item/CS_URS_2022_01/622131121">https://podminky.urs.cz/item/CS_URS_2022_01/622131121</a> (8,9*2+4+1+3,9+9,9)*4,1 sokl marmolit 49,5 Součet		150,060 49,500 199,560			
162	K	622142001	Potažení vnějších ploch pletivem v ploše nebo pruzích, na plněm podkladu sklovláknitým vtačením do tmelu stěn	m2	150,060	254,00	38 115,24	CS ÚRS 2022 01
		Online PSC	<a href="https://podminky.urs.cz/item/CS_URS_2022_01/622142001">https://podminky.urs.cz/item/CS_URS_2022_01/622142001</a>					
163	K	622143003	Montáž omítkových profilů plastových, pozinkovaných nebo dřevěných upevněných vtačením do podkladní vrstvy nebo přibitím rohových s tkaninou	m	76,000	49,80	3 784,80	CS ÚRS 2022 01



PČ	Typ	Kód	Popis	MJ	Množství	J.cena [CZK]	Cena celkem [CZK]	Cenová soustava
Online PSC			<a href="https://podminky.urs.cz/item/CS_URS_2022_01/622143003">https://podminky.urs.cz/item/CS_URS_2022_01/622143003</a>					
164	M	63127416	profil rohový PVC 23x23mm s výztužnou tkaninou š 100mm pro ETICS	m	76,000	40,00	3 040,00	CS ÚRS 2022 01
161	K	622321111	Omítka vápenocementová vnějších ploch nanášená ručně jednovrstvá, tloušťky do 15 mm hrubá zatřená stěn	m2	150,060	283,00	42 466,98	CS ÚRS 2022 01
Online PSC			<a href="https://podminky.urs.cz/item/CS_URS_2022_01/622321111">https://podminky.urs.cz/item/CS_URS_2022_01/622321111</a>					
VV			(8,9*2+4+1+3,9+9,9)*4,1					
80	K	622511112	Omítka tenkovrstvá akrylátová vnějších ploch probarvená bez penetrace mozaiková střednězrná stěn	m2	49,500	692,00	34 254,00	CS ÚRS 2022 01
Online PSC			<a href="https://podminky.urs.cz/item/CS_URS_2022_01/622511112">https://podminky.urs.cz/item/CS_URS_2022_01/622511112</a>					
VV			sokl marmolit					
VV			49,5					
165	K	622541022	Omítka tenkovrstvá silikonsilikátová vnějších ploch probarvená bez penetrace, zatíraná (škrábaná), tloušťky 2,0 mm stěn	m2	150,060	499,00	74 879,94	CS ÚRS 2022 01
Online PSC			<a href="https://podminky.urs.cz/item/CS_URS_2022_01/622541022">https://podminky.urs.cz/item/CS_URS_2022_01/622541022</a>					
93	K	631311115	Mazanina z betonu prostého bez zvýšených nároků na prostředí tl. přes 50 do 80 mm tř. C 20/25	m3	4,563	5 010,00	22 860,63	CS ÚRS 2022 01
Online PSC			<a href="https://podminky.urs.cz/item/CS_URS_2022_01/631311115">https://podminky.urs.cz/item/CS_URS_2022_01/631311115</a>					
VV			65,190*0,07					
94	K	631319011	Příplatek k cenám mazanin za úpravu povrchu mazaniny přehlazením, mazanina tl. přes 50 do 80 mm	m3	4,563	1 220,00	5 566,86	CS ÚRS 2022 01
Online PSC			<a href="https://podminky.urs.cz/item/CS_URS_2022_01/631319011">https://podminky.urs.cz/item/CS_URS_2022_01/631319011</a>					
95	K	631319171	Příplatek k cenám mazanin za stržení povrchu spodní vrstvy mazaniny latí před vložením výztuže nebo pletiva pro tl. obou vrstev mazaniny přes 50 do 80 mm	m3	4,563	371,00	1 692,87	CS ÚRS 2022 01
Online PSC			<a href="https://podminky.urs.cz/item/CS_URS_2022_01/631319171">https://podminky.urs.cz/item/CS_URS_2022_01/631319171</a>					
96	K	631319195	Příplatek k cenám mazanin za malou plochu do 5 m2 jednotlivě mazanina tl. přes 50 do 80 mm	m3	0,874	256,00	223,74	CS ÚRS 2022 01
Online PSC			<a href="https://podminky.urs.cz/item/CS_URS_2022_01/631319195">https://podminky.urs.cz/item/CS_URS_2022_01/631319195</a>					
VV			(4,32+2,4+2,88+2,88)*0,07					
97	K	631362021	Výztuž mazanin ze svařovaných sítí z drátů typu KARI	t	0,101	53 700,00	5 423,70	CS ÚRS 2022 01
Online PSC			<a href="https://podminky.urs.cz/item/CS_URS_2022_01/631362021">https://podminky.urs.cz/item/CS_URS_2022_01/631362021</a>					
VV			kari 150x150x4					
VV			65,19*0,001353					
VV			0,088*1,15 *Přepočtené koeficientem množství					
D 9							Ostatní konstrukce a práce, bourání	52 838,04
166	K	941211111	Montáž lešení řadového rámového lehkého pracovního s podlahami s provozním zatížením tř. 3 do 200 kg/m2 šířky tř. SW06 přes 0,6 do 0,9 m, výšky do 10 m	m2	160,060	59,50	9 523,57	CS ÚRS 2022 01
Online PSC			<a href="https://podminky.urs.cz/item/CS_URS_2022_01/941211111">https://podminky.urs.cz/item/CS_URS_2022_01/941211111</a>					
VV			150,06+10					
167	K	941211211	Montáž lešení řadového rámového lehkého pracovního s podlahami s provozním zatížením tř. 3 do 200 kg/m2 Příplatek za první a každý další den použití lešení k ceně -1111 nebo -1112	m2	14 405,400	1,91	27 514,31	CS ÚRS 2022 01
Online PSC			<a href="https://podminky.urs.cz/item/CS_URS_2022_01/941211211">https://podminky.urs.cz/item/CS_URS_2022_01/941211211</a>					
VV			160,06*90					
168	K	941211811	Demontáž lešení řadového rámového lehkého pracovního s provozním zatížením tř. 3 do 200 kg/m2 šířky tř. SW06 přes 0,6 do 0,9 m, výšky do 10 m	m2	160,060	36,00	5 762,16	CS ÚRS 2022 01
Online PSC			<a href="https://podminky.urs.cz/item/CS_URS_2022_01/941211811">https://podminky.urs.cz/item/CS_URS_2022_01/941211811</a>					
145	K	949101111	Lešení pomocné pracovní pro objekty pozemních staveb pro zatížení do 150 kg/m2, o výšce lešeňové podlahy do 1,9 m	m2	80,000	63,60	5 088,00	CS ÚRS 2022 01
Online PSC			<a href="https://podminky.urs.cz/item/CS_URS_2022_01/949101111">https://podminky.urs.cz/item/CS_URS_2022_01/949101111</a>					
48	K	953943211	Osazování drobných kovových předmětů kotvených do stěny hasičího přístroje	kus	2,000	198,00	396,00	CS ÚRS 2022 01
Online PSC			<a href="https://podminky.urs.cz/item/CS_URS_2022_01/953943211">https://podminky.urs.cz/item/CS_URS_2022_01/953943211</a>					
49	M	44932114	přístroj hasičí ruční práškový PG 6 LE	kus	2,000	1 080,00	2 160,00	CS ÚRS 2022 01
50	K	953993321	Osazení bezpečnostní, orientační nebo informační tabulky plastové nebo smaltované přilepením	kus	15,000	66,60	999,00	CS ÚRS 2022 01
Online PSC			<a href="https://podminky.urs.cz/item/CS_URS_2022_01/953993321">https://podminky.urs.cz/item/CS_URS_2022_01/953993321</a>					
51	M	9.1R	bezpečnostní tabulka	ks	15,000	65,00	975,00	
127	K	972054141	Vybourání otvorů ve stropech nebo klenbách železobetonových bez odstranění podlahy a násypu, plochy do 0,0225 m2, tl. do 150 mm	kus	2,000	210,00	420,00	CS ÚRS 2022 01
Online PSC			<a href="https://podminky.urs.cz/item/CS_URS_2022_01/972054141">https://podminky.urs.cz/item/CS_URS_2022_01/972054141</a>					
VV			2					
D 998							Přesun hmot	101 210,00
146	K	998011001	Přesun hmot pro budovy občanské výstavby, bydlení, výrobu a služby s nosnou svislou konstrukcí zděnou z cihel, tvárnic nebo kamene vodorovná dopravní vzdálenost do 100 m pro budovy výšky do 6 m	t	281,922	359,00	101 210,00	CS ÚRS 2022 01

PČ	Typ	Kód	Popis	MJ	Množství	J.cena [CZK]	Cena celkem [CZK]	Cenová soustava
Online PSC			<a href="https://podminky.urs.cz/item/CS_URS_2022_01/998011001">https://podminky.urs.cz/item/CS_URS_2022_01/998011001</a>					
D		PSV	Práce a dodávky PSV			2 089 075,91		
D		711	Izolace proti vodě, vlhkosti a plynům			46 670,46		
74	K	711111001	Provedení izolace proti zemní vlhkosti natěradly a tmely za studena na ploše vodorovné V nátěrem penetračním	m2	38,610	11,90	459,46	CS ÚRS 2022 01
Online PSC			<a href="https://podminky.urs.cz/item/CS_URS_2022_01/711111001">https://podminky.urs.cz/item/CS_URS_2022_01/711111001</a>					
VV			3,9*9,9					
75	M	11163150	lak penetrační asfaltový	t	0,013	65 000,00	845,00	CS ÚRS 2022 01
VV			38,61*0,00033 'Přepočtené koeficientem množství					
VV			0,013					
76	K	711141559	Provedení izolace proti zemní vlhkosti pásy přitavením NAIP na ploše vodorovné V	m2	77,220	124,00	9 575,28	CS ÚRS 2022 01
Online PSC			<a href="https://podminky.urs.cz/item/CS_URS_2022_01/711141559">https://podminky.urs.cz/item/CS_URS_2022_01/711141559</a>					
VV			38,610*2					
VV			77,220					
77	M	62855001	pás asfaltový natavitelný modifikovaný SBS tl 4,0mm s vložkou z polyesterové rohože a spalitelnou PE fólií nebo jemnozrnným minerálním posypem na horním povrchu	m2	90,000	145,00	13 050,00	CS ÚRS 2022 01
VV			77,22*1,1655 'Přepočtené koeficientem množství					
VV			90,000					
129	K	711411001	Provedení izolace proti povrchové a podpovrchové tlakové vodě natěradly a tmely za studena na ploše vodorovné V nátěrem penetračním	m2	75,410	14,50	1 093,45	CS ÚRS 2022 01
Online PSC			<a href="https://podminky.urs.cz/item/CS_URS_2022_01/711411001">https://podminky.urs.cz/item/CS_URS_2022_01/711411001</a>					
VV			8,4*8,4+4,85*1					
VV			75,410					
130	M	11163150	lak penetrační asfaltový	t	0,025	65 000,00	1 625,00	CS ÚRS 2022 01
VV			75,41*0,00033 'Přepočtené koeficientem množství					
VV			0,025					
131	K	711441559	Provedení izolace proti povrchové a podpovrchové tlakové vodě pásy přitavením NAIP na ploše vodorovné V	m2	75,410	125,00	9 426,25	CS ÚRS 2022 01
Online PSC			<a href="https://podminky.urs.cz/item/CS_URS_2022_01/711441559">https://podminky.urs.cz/item/CS_URS_2022_01/711441559</a>					
132	M	62836110	pás asfaltový natavitelný oxidovaný tl 4,0mm s vložkou z hliníkové fólie / hliníkové fólie s textilií, se spalitelnou PE fólií nebo jemnozrnným minerálním posypem	m2	75,410	125,00	9 426,25	CS ÚRS 2022 01
147	K	998711101	Přesun hmot pro izolace proti vodě, vlhkosti a plynům stanovený z hmotnosti přesunovaného materiálu vodorovná dopravní vzdálenost do 50 m v objektech výšky do 6 m	t	0,983	1 190,00	1 169,77	CS ÚRS 2022 01
Online PSC			<a href="https://podminky.urs.cz/item/CS_URS_2022_01/998711101">https://podminky.urs.cz/item/CS_URS_2022_01/998711101</a>					
D		712	Povlakové krytiny			76 321,13		
137	K	712363611	Provedení povlakové krytiny střech plochých do 10° s mechanicky kotvenou izolací včetně položení fólie a horkovzdušného svaření tl. tepelné izolace přes 240 mm budovy výšky do 18 m, kotvené do trapezového plechu nebo do dřeva vnitřní pole	m2	75,410	250,00	18 852,50	CS ÚRS 2022 01
Online PSC			<a href="https://podminky.urs.cz/item/CS_URS_2022_01/712363611">https://podminky.urs.cz/item/CS_URS_2022_01/712363611</a>					
138	M	28322067	fólie hydroizolační střešní mPVC mechanicky kotvená tl 1,5mm se zvýšenou odolností	m2	87,890	465,00	40 868,85	CS ÚRS 2022 01
VV			75,41*1,1655 'Přepočtené koeficientem množství					
VV			87,890					
135	K	712391172	Provedení povlakové krytiny střech plochých do 10° - ostatní práce provedení vrstvy textilní ochranné	m2	75,410	61,50	4 637,72	CS ÚRS 2022 01
Online PSC			<a href="https://podminky.urs.cz/item/CS_URS_2022_01/712391172">https://podminky.urs.cz/item/CS_URS_2022_01/712391172</a>					
136	M	69311080	geotextilie netkaná separační, ochranná, filtrační, drenážní PES 200g/m2	m2	87,099	18,00	1 567,78	CS ÚRS 2022 01
VV			75,41*1,1655 'Přepočtené koeficientem množství					
VV			87,099					
42	K	712998004	Provedení povlakové krytiny střech - ostatní práce montáž odvodňovacího prvku atikového chříče z PVC na dešťovou vodu DN 110	kus	2,000	636,00	1 272,00	CS ÚRS 2022 01
Online PSC			<a href="https://podminky.urs.cz/item/CS_URS_2022_01/712998004">https://podminky.urs.cz/item/CS_URS_2022_01/712998004</a>					
VV			ozn41					
VV			2					
VV			2,000					
43	M	28342470	chříč atikový DN 110 s manžetou pro hydroizolaci z PVC-P	kus	2,000	1 750,00	3 500,00	CS ÚRS 2022 01
40	K	712998202	Provedení povlakové krytiny střech - ostatní práce montáž odvodňovacího prvku nouzového atikového přepadu z PVC na dešťovou vodu DN 125	kus	2,000	766,00	1 532,00	CS ÚRS 2022 01
Online PSC			<a href="https://podminky.urs.cz/item/CS_URS_2022_01/712998202">https://podminky.urs.cz/item/CS_URS_2022_01/712998202</a>					
VV			ozn41					
VV			2					
VV			2,000					
41	M	28342773	přepad bezpečnostní atikový DN 125 s manžetou pro hydroizolaci z PVC-P	kus	2,000	1 930,00	3 860,00	CS ÚRS 2022 01
148	K	998712101	Přesun hmot pro povlakové krytiny stanovený z hmotnosti přesunovaného materiálu vodorovná dopravní vzdálenost do 50 m v objektech výšky do 6 m	t	0,202	1 140,00	230,28	CS ÚRS 2022 01
Online PSC			<a href="https://podminky.urs.cz/item/CS_URS_2022_01/998712101">https://podminky.urs.cz/item/CS_URS_2022_01/998712101</a>					
D		713	Izolace tepelné			160 693,33		

PČ	Typ	Kód	Popis	MJ	Množství	J.cena [CZK]	Cena celkem [CZK]	Cenová soustava
91	K	713121121	Montáž tepelné izolace podlah rohožemi, pásy, deskami, dílci, bloky (izolační materiál ve specifikaci) kladenými volně dvouvrstvá	m2	65,190	95,00	6 193,05	CS ÚRS 2022 01
		Online PSC	<a href="https://podminky.urs.cz/item/CS_URS_2022_01/713121121">https://podminky.urs.cz/item/CS_URS_2022_01/713121121</a>					
		VV	10,67+20,05+11,5+10,49+4,32+2,4+2,88+2,88		65,190			
92	M	28372308	deska EPS 100 pro konstrukce s běžným zatížením $\lambda=0,037$ tl 80mm	m2	132,988	125,00	16 623,50	CS ÚRS 2022 01
		VV	65,19*2,04 'Přepočtené koeficientem množství		132,988			
78	K	713131143	Montáž tepelné izolace stěn rohožemi, pásy, deskami, dílci, bloky (izolační materiál ve specifikaci) lepením celoplošně s mechanickým kotvením	m2	65,350	280,00	18 298,00	CS ÚRS 2022 01
		Online PSC	<a href="https://podminky.urs.cz/item/CS_URS_2022_01/713131143">https://podminky.urs.cz/item/CS_URS_2022_01/713131143</a>					
		VV	základ BD					
		VV	(8,9+2,5*2)*2		27,800			
		VV	(5,4+4+1+3,9+7,4)*1		21,700			
		VV	věvec					
		VV	(8,6*3+4,3+0,8*2)*0,5		15,850			
		VV	Součet		65,350			
79	M	28376444	deska z polystyrénu XPS, hrana rovná a strukturovaný povrch 300kPa tl 120mm	m2	75,153	360,00	27 055,08	CS ÚRS 2022 01
		VV	65,35*1,15 'Přepočtené koeficientem množství		75,153			
133	K	713141336	Montáž tepelné izolace střešních plochých spádovými klíny v ploše přilepenými za studena nízkoexpanzní (PUR) pěnou	m2	75,410	200,00	15 082,00	CS ÚRS 2022 01
		Online PSC	<a href="https://podminky.urs.cz/item/CS_URS_2022_01/713141336">https://podminky.urs.cz/item/CS_URS_2022_01/713141336</a>					
134	M	28376143	klín izolační z pěnového polystyrénu EPS 200 spád do 5%	m3	30,164	2 500,00	75 410,00	CS ÚRS 2022 01
		VV	75,41*0,4 'Přepočtené koeficientem množství		30,164			
149	K	998713101	Přesun hmot pro izolace tepelné stanovený z hmotnosti přesunovaného materiálu vodorovná dopravní vzdálenost do 50 m v objektech výšky do 6 m	t	1,847	1 100,00	2 031,70	CS ÚRS 2022 01
		Online PSC	<a href="https://podminky.urs.cz/item/CS_URS_2022_01/998713101">https://podminky.urs.cz/item/CS_URS_2022_01/998713101</a>					
	D	721	Zdravotechnika - vnitřní kanalizace				5 553,32	
31	K	721239114	Střešní vtoky (vpusti) montáž střešních vtoků ostatních typů se svislým odtokem do DN 160	kus	1,000	901,00	901,00	CS ÚRS 2022 01
		Online PSC	<a href="https://podminky.urs.cz/item/CS_URS_2022_01/721239114">https://podminky.urs.cz/item/CS_URS_2022_01/721239114</a>					
		VV	ozn35					
		VV	1		1,000			
32	M	56231112	vtok střešní svislý pro PVC-P hydroizolaci plochých střeš s vyhlávkou DN 75, DN 110, DN 125, DN 160	kus	1,000	3 290,00	3 290,00	CS ÚRS 2022 01
33	M	56231001	souprava izolační s izolační folií EPDM	sada	1,000	1 360,00	1 360,00	CS ÚRS 2022 01
152	K	998721101	Přesun hmot pro vnitřní kanalizace stanovený z hmotnosti přesunovaného materiálu vodorovná dopravní vzdálenost do 50 m v objektech výšky do 6 m	t	0,003	774,00	2,32	CS ÚRS 2022 01
		Online PSC	<a href="https://podminky.urs.cz/item/CS_URS_2022_01/998721101">https://podminky.urs.cz/item/CS_URS_2022_01/998721101</a>					
	D	751	Vzduchotechnika				4 334,90	
46	K	751398021	Montáž ostatních zařízení větrací mřížky stěnové, průřezu do 0,040 m2	kus	6,000	265,00	1 590,00	CS ÚRS 2022 01
		Online PSC	<a href="https://podminky.urs.cz/item/CS_URS_2022_01/751398021">https://podminky.urs.cz/item/CS_URS_2022_01/751398021</a>					
		VV	ozn.42					
		VV	3*2		6,000			
47	M	55341426	mřížka větrací nerezová se síťovinou 200x200mm	kus	6,000	456,00	2 736,00	CS ÚRS 2022 01
151	K	998751101	Přesun hmot pro vzduchotechniku stanovený z hmotnosti přesunovaného materiálu vodorovná dopravní vzdálenost do 100 m v objektech výšky do 12 m	t	0,002	4 450,00	8,90	CS ÚRS 2022 01
		Online PSC	<a href="https://podminky.urs.cz/item/CS_URS_2022_01/998751101">https://podminky.urs.cz/item/CS_URS_2022_01/998751101</a>					
	D	762	Konstrukce tesařské				148 975,55	
179	K	762341270	Montáž bednění střešních rovných a šikmých sklonu do 60° s vyřezáním otvorů z desek dřevotřískových nebo dřevostřípkových na sraz	m2	143,691	165,00	23 709,02	CS ÚRS 2022 01
		Online PSC	<a href="https://podminky.urs.cz/item/CS_URS_2022_01/762341270">https://podminky.urs.cz/item/CS_URS_2022_01/762341270</a>					
		VV	(4,521*2,3)*8		83,186			
		VV	((4,521*1,4)/2)*3		18,988			
		VV	4,675*1,6+4*2,775		18,580			
		VV	1,275*3,29		4,195			
		VV	Součet		124,949			
		VV	124,949*1,15 'Přepočtené koeficientem množství		143,691			
180	M	60621149	překlíčka vodovzdorná hladká/hladká bříza tl 21mm	m2	143,691	750,00	107 768,25	CS ÚRS 2022 01
		VV	124,949*1,15 'Přepočtené koeficientem množství		143,691			
38	K	762361312	Konstrukční vrstva pod klempířské prvky pro oplechování horních ploch zdí a nadezdívek (atik) z desek dřevostřípkových šroubovaných do podkladu, tloušťky desky 22 mm	m2	12,150	930,00	11 299,50	CS ÚRS 2022 01
		Online PSC	<a href="https://podminky.urs.cz/item/CS_URS_2022_01/762361312">https://podminky.urs.cz/item/CS_URS_2022_01/762361312</a>					
		VV	KL39					
		VV	40,5*0,3		12,150			

PČ	Typ	Kód	Popis	MJ	Množství	J.cena [CZK]	Cena celkem [CZK]	Cenová soustava
181	K	762395000	Spojovací prostředky krovů, bednění a latování, nadstřešních konstrukcí svory, prkna, hřebíky, pásová ocel, vruty	m3	3,018	1 910,00	5 764,38	CS ÚRS 2022 01
			Online PSC VV			<a href="https://podminky.urs.cz/item/CS_URS_2022_01/762395000">https://podminky.urs.cz/item/CS_URS_2022_01/762395000</a> 143,691*0,021	3,018	
150	K	998762101	Přesun hmot pro konstrukce tesařské stanovený z hmotnosti přesunovaného materiálu vodorovná dopravní vzdálenost do 50 m v objektech výšky do 6 m	t	0,240	1 810,00	434,40	CS ÚRS 2022 01
			Online PSC			<a href="https://podminky.urs.cz/item/CS_URS_2022_01/998762101">https://podminky.urs.cz/item/CS_URS_2022_01/998762101</a>		
D		763	Konstrukce suché výstavby				58 066,46	
139	K	763131411	Podhled ze sádrokartonových desek dvouvrstvá zavěšená spodní konstrukce z ocelových profilů CD, UD jednoduše opláštěná deskou standardní A, tl. 12,5 mm, bez izolace	m2	57,030	870,00	49 616,10	CS ÚRS 2022 01
			Online PSC VV			<a href="https://podminky.urs.cz/item/CS_URS_2022_01/763131411">https://podminky.urs.cz/item/CS_URS_2022_01/763131411</a> 10,67+20,05+11,5+10,49+4,32	57,030	
140	K	763131451	Podhled ze sádrokartonových desek dvouvrstvá zavěšená spodní konstrukce z ocelových profilů CD, UD jednoduše opláštěná deskou impregnovanou H2, tl. 12,5 mm, bez izolace	m2	8,160	922,00	7 523,52	CS ÚRS 2022 01
			Online PSC VV			<a href="https://podminky.urs.cz/item/CS_URS_2022_01/763131451">https://podminky.urs.cz/item/CS_URS_2022_01/763131451</a> 2,4+2,88+2,88	8,160	
141	K	998763301	Přesun hmot pro konstrukce montované z desek sádrokartonových, sádrovláknitých, cementovláknitých nebo cementových stanovený z hmotnosti přesunovaného materiálu vodorovná dopravní vzdálenost do 50 m v objektech výšky do 6 m	t	0,799	1 160,00	926,84	CS ÚRS 2022 01
			Online PSC			<a href="https://podminky.urs.cz/item/CS_URS_2022_01/998763301">https://podminky.urs.cz/item/CS_URS_2022_01/998763301</a>		
D		764	Konstrukce klempířské				408 162,19	
184	K	764111643	Krytina ze svítků, ze šablon nebo taškových tabulí z pozinkovaného plechu s povrchovou úpravou s úpravou u okapů, prostupů a výčnělků střechy rovné drážkováním ze svítků do rš 670 mm, sklon střechy přes 30 do 60°	m2	124,949	1 910,00	238 652,59	CS ÚRS 2022 01
			Online PSC			<a href="https://podminky.urs.cz/item/CS_URS_2022_01/764111643">https://podminky.urs.cz/item/CS_URS_2022_01/764111643</a>		
52	K	764212636	Oplechování střešních prvků z pozinkovaného plechu s povrchovou úpravou štítu závětrnou lištou rš 500 mm	m	60,000	523,00	31 380,00	CS ÚRS 2022 01
			Online PSC VV VV			<a href="https://podminky.urs.cz/item/CS_URS_2022_01/764212636">https://podminky.urs.cz/item/CS_URS_2022_01/764212636</a> KL40 60	60,000	
53	K	764212666	Oplechování střešních prvků z pozinkovaného plechu s povrchovou úpravou okapu střechy rovné okapovým plechem rš 500 mm	m	50,000	518,00	25 900,00	CS ÚRS 2022 01
			Online PSC VV VV			<a href="https://podminky.urs.cz/item/CS_URS_2022_01/764212666">https://podminky.urs.cz/item/CS_URS_2022_01/764212666</a> KL32 50	50,000	
54	K	764214606	Oplechování horních ploch zdí a nadezdívek (atik) z pozinkovaného plechu s povrchovou úpravou mechanicky kotvené rš 500 mm	m	40,500	899,00	36 409,50	CS ÚRS 2022 01
			Online PSC VV VV			<a href="https://podminky.urs.cz/item/CS_URS_2022_01/764214606">https://podminky.urs.cz/item/CS_URS_2022_01/764214606</a> KL39 40,5	40,500	
55	K	764216602	Oplechování parapetů z pozinkovaného plechu s povrchovou úpravou rovných mechanicky kotvené, bez rohů rš 200 mm	m	14,200	357,00	5 069,40	CS ÚRS 2022 01
			Online PSC VV VV			<a href="https://podminky.urs.cz/item/CS_URS_2022_01/764216602">https://podminky.urs.cz/item/CS_URS_2022_01/764216602</a> KL31 14,2	14,200	
56	K	764311604	Lemování zdí z pozinkovaného plechu s povrchovou úpravou boční nebo horní rovné, střeš s krytinou prejzovou nebo vlnitou rš 330 mm	m	35,600	357,00	12 709,20	CS ÚRS 2022 01
			Online PSC VV VV			<a href="https://podminky.urs.cz/item/CS_URS_2022_01/764311604">https://podminky.urs.cz/item/CS_URS_2022_01/764311604</a> KL38 35,6	35,600	
57	K	764511414	Žlab podokapní z pozinkovaného plechu včetně háků a čel hranatý rš 330 mm	m	40,000	536,00	21 440,00	CS ÚRS 2022 01
			Online PSC VV VV			<a href="https://podminky.urs.cz/item/CS_URS_2022_01/764511414">https://podminky.urs.cz/item/CS_URS_2022_01/764511414</a> KL33 40	40,000	
58	K	764511662	Žlab podokapní z pozinkovaného plechu s povrchovou úpravou včetně háků a čel kotlík hranatý, rš žlabu/průměr svodu 330/100 mm	kus	5,000	1 650,00	8 250,00	CS ÚRS 2022 01
			Online PSC VV VV			<a href="https://podminky.urs.cz/item/CS_URS_2022_01/764511662">https://podminky.urs.cz/item/CS_URS_2022_01/764511662</a> KL34 5	5,000	
59	K	764518402	Svod z pozinkovaného plechu včetně objímek, kolen a odskoků hranatý, o straně 100 mm	m	25,000	968,00	24 200,00	CS ÚRS 2022 01
			Online PSC VV VV			<a href="https://podminky.urs.cz/item/CS_URS_2022_01/764518402">https://podminky.urs.cz/item/CS_URS_2022_01/764518402</a> KL37 25	25,000	

PČ	Typ	Kód	Popis	MJ	Množství	J.cena [CZK]	Cena celkem [CZK]	Cenová soustava
153	K	998764101	Přesun hmot pro konstrukce klempířské stanovený z hmotnosti přesunovaného materiálu vodorovná dopravní vzdálenost do 50 m v objektech výšky do 6 m	t	1,805	2 300,00	4 151,50	CS ÚRS 2022 01
Online PSC			<a href="https://podminky.urs.cz/item/CS_URS_2022_01/998764101">https://podminky.urs.cz/item/CS_URS_2022_01/998764101</a>					
D		766	Konstrukce truhlářské			265 676,99		
3	K	766622116	Montáž oken plastových včetně montáže rámu plochy přes 1 m2 pevných do zdíva, výšky přes 1,5 do 2,5 m	m2	14,175	693,00	9 823,28	CS ÚRS 2022 01
Online PSC			<a href="https://podminky.urs.cz/item/CS_URS_2022_01/766622116">https://podminky.urs.cz/item/CS_URS_2022_01/766622116</a>					
VV			O4					
VV			6,3*2,25	14,175				
4	M	61140046	okno plastové s fixním zasklením trojtko přes plochu 1m2 v 1,5-2,5m	m2	14,175	3 219,05	45 630,03	CS ÚRS 2022 01
1	K	766622131	Montáž oken plastových včetně montáže rámu plochy přes 1 m2 otevíravých do zdíva, výšky do 1,5 m	m2	10,125	799,00	8 089,88	CS ÚRS 2022 01
Online PSC			<a href="https://podminky.urs.cz/item/CS_URS_2022_01/766622131">https://podminky.urs.cz/item/CS_URS_2022_01/766622131</a>					
VV			O1					
VV			0,75*1,25*4	3,750				
VV			O2					
VV			1*1,25*3	3,750				
VV			O3					
VV			1,5*1,75*1	2,625				
VV			Součet	10,125				
2	M	61140052	okno plastové otevíravé/sklonné trojtko přes plochu 1m2 do v 1,5m	m2	10,125	4 192,89	42 453,01	CS ÚRS 2022 01
5	K	766622217	Montáž oken plastových plochy do 1 m2 včetně montáže rámu otevíravých do celostěnových panelů nebo ocelových rámu, výšky	kus	2,000	814,00	1 628,00	CS ÚRS 2022 01
Online PSC			<a href="https://podminky.urs.cz/item/CS_URS_2022_01/766622217">https://podminky.urs.cz/item/CS_URS_2022_01/766622217</a>					
VV			O4					
VV			2	2,000				
6	M	61140050	okno plastové otevíravé/sklonné trojtko do plochy 1m2	m2	2,000	6 630,00	13 260,00	CS ÚRS 2022 01
20	K	766660171	Montáž dveřních křídel dřevěných nebo plastových otevíravých do obložkové zárubně povrchově upravených jednokřídlových, šířky do 800 mm	kus	7,000	855,00	5 985,00	CS ÚRS 2022 01
Online PSC			<a href="https://podminky.urs.cz/item/CS_URS_2022_01/766660171">https://podminky.urs.cz/item/CS_URS_2022_01/766660171</a>					
VV			10L,11L,11P,12L					
VV			7	7,000				
21	M	61162085	dveře jednokřídle dřevotřískové povrch laminátový plně 700x1970-2100mm	kus	3,000	7 800,00	23 400,00	CS ÚRS 2022 01
22	M	61162086	dveře jednokřídle dřevotřískové povrch laminátový plně 800x1970-2100mm	kus	4,000	7 800,00	31 200,00	CS ÚRS 2022 01
23	K	766660720	Montáž dveřních doplňků větrací mřížky s vyříznutím otvoru	kus	4,000	142,00	568,00	CS ÚRS 2022 01
Online PSC			<a href="https://podminky.urs.cz/item/CS_URS_2022_01/766660720">https://podminky.urs.cz/item/CS_URS_2022_01/766660720</a>					
24	M	RMAT0002	větrací mřížka 500x100mm	kus	8,000	450,00	3 600,00	
VV			4*2 'Přepočtené koeficientem množství	8,000				
25	K	766660729	Montáž dveřních doplňků dveřního kování interiérového štítku s klikou	kus	7,000	187,00	1 309,00	CS ÚRS 2022 01
Online PSC			<a href="https://podminky.urs.cz/item/CS_URS_2022_01/766660729">https://podminky.urs.cz/item/CS_URS_2022_01/766660729</a>					
26	M	54914620	kování dveřní vrchní klika včetně rozet a montážního materiálu R PZ nerez PK	kus	7,000	209,00	1 463,00	CS ÚRS 2022 01
11	K	766660733	Montáž dveřních doplňků dveřního kování bezpečnostního štítku s klikou	kus	2,000	209,00	418,00	CS ÚRS 2022 01
Online PSC			<a href="https://podminky.urs.cz/item/CS_URS_2022_01/766660733">https://podminky.urs.cz/item/CS_URS_2022_01/766660733</a>					
VV			6P,6L					
VV			1+1	2,000				
12	M	54914630	kování dveřní vrchní kování bezpečnostní včetně štítu PZ 72 klika-madlo P nerez-klika Tipa	kus	2,000	2 500,00	5 000,00	CS ÚRS 2022 01
17	K	766682111	Montáž zárubní dřevěných, plastových nebo z lamina obložkových, pro dveře jednokřídlové, tloušťky stěny do 170 mm	kus	7,000	1 490,00	10 430,00	CS ÚRS 2022 01
Online PSC			<a href="https://podminky.urs.cz/item/CS_URS_2022_01/766682111">https://podminky.urs.cz/item/CS_URS_2022_01/766682111</a>					
VV			10L					
VV			3	3,000				
VV			11L,11P					
VV			3	3,000				
VV			12L					
VV			1	1,000				
VV			Součet	7,000				
18	M	55331461	zárubeň jednokřídla ocelová obložková šroubovací tl stěny 110-150mm rozměru 700/1970, 2100mm	kus	3,000	7 500,00	22 500,00	CS ÚRS 2022 01
19	M	55331462	zárubeň jednokřídla ocelová obložková šroubovací tl stěny 110-150mm rozměru 800/1970, 2100mm	kus	4,000	7 600,00	30 400,00	CS ÚRS 2022 01
13	K	766694121	Montáž ostatních truhlářských konstrukcí parapetních desek dřevěných nebo plastových šířky přes 300 mm, délky do 1000 mm	kus	7,000	250,00	1 750,00	CS ÚRS 2022 01
Online PSC			<a href="https://podminky.urs.cz/item/CS_URS_2022_01/766694121">https://podminky.urs.cz/item/CS_URS_2022_01/766694121</a>					
VV			O1					
VV			4	4,000				
VV			O2					
VV			3	3,000				
VV			Součet	7,000				

PČ	Typ	Kód	Popis	MJ	Množství	J.cena [CZK]	Cena celkem [CZK]	Cenová soustava
14	M	61140081	parapet plastový vnitřní – š 350mm, barva bílá	m	13,800	347,00	4 788,60	CS ÚRS 2022 01
	VV		0,75*4+1*3+1,5+6,3		13,800			
15	K	766694122	Montáž ostatních truhlářských konstrukcí parapetních desek dřevěných nebo plastových šířky přes 300 mm, délky přes 1000 do 1600 mm	kus	1,000	250,00	250,00	CS ÚRS 2022 01
	Online PSC		<a href="https://podminky.urs.cz/item/CS_URS_2022_01/766694122">https://podminky.urs.cz/item/CS_URS_2022_01/766694122</a>					
	VV		O3					
	VV		1		1,000			
16	K	766694125	Montáž ostatních truhlářských konstrukcí parapetních desek dřevěných nebo plastových šířky přes 300 mm, délky přes 3600 mm	kus	1,000	500,00	500,00	CS ÚRS 2022 01
	Online PSC		<a href="https://podminky.urs.cz/item/CS_URS_2022_01/766694125">https://podminky.urs.cz/item/CS_URS_2022_01/766694125</a>					
	VV		O4					
	VV		1		1,000			
154	K	998766101	Přesun hmot pro konstrukce truhlářské stanovený z hmotnosti přesunovaného materiálu vodorovná dopravní vzdálenost do 50 m v objektech výšky do 6 m	t	1,219	1 010,00	1 231,19	CS ÚRS 2022 01
	Online PSC		<a href="https://podminky.urs.cz/item/CS_URS_2022_01/998766101">https://podminky.urs.cz/item/CS_URS_2022_01/998766101</a>					
D 767			Konstrukce zámečnické				641 159,59	
7	K	767610218	Montáž oken jednoduchých z hliníkových nebo ocelových profilů na polyuretanovou pěnu podávacích vertikálně posuvných s horním dílem s protizávažím	m2	2,250	943,00	2 121,75	CS ÚRS 2022 01
	Online PSC		<a href="https://podminky.urs.cz/item/CS_URS_2022_01/767610218">https://podminky.urs.cz/item/CS_URS_2022_01/767610218</a>					
	VV		O5					
	VV		1*2,25		2,250			
8	M	RMAT0001	okno hliníkové vertikálně posuvné	m2	2,250	16 468,00	37 053,00	
83	K	767627306	Montáž oken zdvojených Příplatek k cenám za připojovací spáru mezi ostěním a rámem vnitřní parotěsnou páskou	m	55,750	117,00	6 522,75	CS ÚRS 2022 01
	Online PSC		<a href="https://podminky.urs.cz/item/CS_URS_2022_01/767627306">https://podminky.urs.cz/item/CS_URS_2022_01/767627306</a>					
	VV		(6,3+2,25)*2		17,100			
	VV		(0,75+1,25)*2*4		16,000			
	VV		(1*1,25)*2*3		7,500			
	VV		(1,5*1,75)*2*1		5,250			
	VV		(0,9*2,75)*2*2		9,900			
	VV		Součet		55,750			
84	K	767627307	Montáž oken zdvojených Příplatek k cenám za připojovací spáru mezi ostěním a rámem venkovní paropropustnou páskou	m	55,750	117,00	6 522,75	CS ÚRS 2022 01
	Online PSC		<a href="https://podminky.urs.cz/item/CS_URS_2022_01/767627307">https://podminky.urs.cz/item/CS_URS_2022_01/767627307</a>					
9	K	767640112	Montáž dveří ocelových nebo hliníkových vchodových jednokřídlých s nadsvětlíkem	kus	2,000	5 090,00	10 180,00	CS ÚRS 2022 01
	Online PSC		<a href="https://podminky.urs.cz/item/CS_URS_2022_01/767640112">https://podminky.urs.cz/item/CS_URS_2022_01/767640112</a>					
	VV		6P,6L					
	VV		1+1		2,000			
10	M	55341337	dveře jednokřídlé Al prosklené s nadsvětlíkem max rozměru otvoru 3,3m2	m2	4,950	24 777,78	122 650,01	CS ÚRS 2022 01
	VV		6P,6L					
	VV		0,9*2,75*2		4,950			
175	K	767995113	Montáž ostatních atypických zámečnických konstrukcí hmotnosti přes 10 do 20 kg	kg	4 350,070	55,00	239 253,85	CS ÚRS 2022 01
	Online PSC		<a href="https://podminky.urs.cz/item/CS_URS_2022_01/767995113">https://podminky.urs.cz/item/CS_URS_2022_01/767995113</a>					
	VV		zastřešení vjezdu					
	VV		3495,5		3 495,500			
	VV		zastřešení vrátnice					
	VV		854,57		854,570			
	VV		Součet		4 350,070			
176	M	14550307	profil ocelový svařovaný jakost S235 průřez čtvercový 120x120x6mm	t	4,785	43 700,00	209 104,50	CS ÚRS 2022 01
	VV		4,35*1,1 'Přepočtené koeficientem množství		4,785			
155	K	998767101	Přesun hmot pro zámečnické konstrukce stanovený z hmotnosti přesunovaného materiálu vodorovná dopravní vzdálenost do 50 m v objektech výšky do 6 m	t	5,202	1 490,00	7 750,98	CS ÚRS 2022 01
	Online PSC		<a href="https://podminky.urs.cz/item/CS_URS_2022_01/998767101">https://podminky.urs.cz/item/CS_URS_2022_01/998767101</a>					
D 771			Podlahy z dlaždic				47 120,29	
98	K	771151022	Příprava podkladu před provedením dlažby samonivelační stěrka min.pevnosti 30 MPa, tloušťky přes 3 do 5 mm	m2	22,970	265,00	6 087,05	CS ÚRS 2022 01
	Online PSC		<a href="https://podminky.urs.cz/item/CS_URS_2022_01/771151022">https://podminky.urs.cz/item/CS_URS_2022_01/771151022</a>					
	VV		10,49+4,32+2,4+2,88+2,88		22,970			
108	K	771474112	Montáž soklů z dlaždic keramických lepených flexibilním lepidlem rovných, výšky přes 65 do 90 mm	m	21,450	145,00	3 110,25	CS ÚRS 2022 01
	Online PSC		<a href="https://podminky.urs.cz/item/CS_URS_2022_01/771474112">https://podminky.urs.cz/item/CS_URS_2022_01/771474112</a>					
	VV		3,885*2+2,7*2		13,170			
	VV		1,74*2+2,4*2		8,280			
	VV		Součet		21,450			
109	M	59761338	sokl-dlažba keramická slinutá hladká do interiéru i exteriéru 445x85mm	kus	53,089	95,00	5 043,46	CS ÚRS 2022 01
	VV		21,45*2,475 'Přepočtené koeficientem množství		53,089			

PČ	Typ	Kód	Popis	MJ	Množství	J.cena [CZK]	Cena celkem [CZK]	Cenová soustava
100	K	771574260	Montáž podlah z dlaždic keramických lepených flexibilním lepidlem maloformátových pro vysoké mechanické zatížení protiskluzných nebo reliéfních (bezbariérových) přes 6 do 9 ks/m2	m2	22,970	678,00	15 573,66	CS ÚRS 2022 01
Online PSC			<a href="https://podminky.urs.cz/item/CS_URS_2022_01/771574260">https://podminky.urs.cz/item/CS_URS_2022_01/771574260</a>					
101	M	59761617	dlažba keramická slinutá protiskluzná do interiéru i exteriéru pro vysoké mechanické namáhání do 9ks/m2	m2	25,267	450,00	11 370,15	CS ÚRS 2022 01
VV			22,97*1,1 'Přepočtené koeficientem množství	25,267				
102	K	771577111	Montáž podlah z dlaždic keramických lepených flexibilním lepidlem Příplatek k cenám za plochu do 5 m2 jednotlivě	m2	12,480	18,30	228,38	CS ÚRS 2022 01
Online PSC			<a href="https://podminky.urs.cz/item/CS_URS_2022_01/771577111">https://podminky.urs.cz/item/CS_URS_2022_01/771577111</a>					
VV			4,32+2,4+2,88+2,88	12,480				
99	K	771591112	Izolace podlahy pod dlažbu nátěrem nebo stěrkou ve dvou vrstvách	m2	22,970	220,00	5 053,40	CS ÚRS 2022 01
Online PSC			<a href="https://podminky.urs.cz/item/CS_URS_2022_01/771591112">https://podminky.urs.cz/item/CS_URS_2022_01/771591112</a>					
103	K	998771101	Přesun hmot pro podlahy z dlaždic stanovený z hmotnosti přesunovaného materiálu vodorovná dopravní vzdálenost do 50 m v objektech výšky do 6 m	t	0,945	692,00	653,94	CS ÚRS 2022 01
Online PSC			<a href="https://podminky.urs.cz/item/CS_URS_2022_01/998771101">https://podminky.urs.cz/item/CS_URS_2022_01/998771101</a>					
D		776	Podlahy povlakové				62 525,20	
104	K	776121112	Příprava podkladu penetrace vodou ředitelná podlah	m2	42,220	40,00	1 688,80	CS ÚRS 2022 01
Online PSC			<a href="https://podminky.urs.cz/item/CS_URS_2022_01/776121112">https://podminky.urs.cz/item/CS_URS_2022_01/776121112</a>					
VV			10,67+20,05+11,5	42,220				
105	K	776141122	Příprava podkladu vyrovnání samonivelační stěrkou podlah min.pevnosti 30 MPa, tloušťky přes 3 do 5 mm	m2	42,220	366,00	15 452,52	CS ÚRS 2022 01
Online PSC			<a href="https://podminky.urs.cz/item/CS_URS_2022_01/776141122">https://podminky.urs.cz/item/CS_URS_2022_01/776141122</a>					
106	K	776231111	Montáž podlahovin z vinylu lepením lamel nebo čtverců standardním lepidlem	m2	42,220	247,00	10 428,34	CS ÚRS 2022 01
Online PSC			<a href="https://podminky.urs.cz/item/CS_URS_2022_01/776231111">https://podminky.urs.cz/item/CS_URS_2022_01/776231111</a>					
107	M	28411051	dílce vinylové tl 2,5mm, nášlapná vrstva 0,55mm, úprava PUR, třída zatěže 23/33/42, otlak 0,05mm, R10, třída otěru T, hořlavost Bfl S1, bez ftalátů	m2	46,442	485,00	22 524,37	CS ÚRS 2022 01
VV			42,22*1,1 'Přepočtené koeficientem množství	46,442				
110	K	776411111	Montáž soklíků lepením obvodových, výšky do 80 mm	m	51,325	159,00	8 160,68	CS ÚRS 2022 01
Online PSC			<a href="https://podminky.urs.cz/item/CS_URS_2022_01/776411111">https://podminky.urs.cz/item/CS_URS_2022_01/776411111</a>					
VV			4*2+3,185*2	14,370				
VV			4+1,5+2,515+2,185+5,5+2,67+3,385+1	22,755				
VV			2,515*2+4,585*2	14,200				
VV			Součet	51,325				
111	M	28411009	lišta soklová PVC 18x80mm	m	52,352	75,70	3 963,05	CS ÚRS 2022 01
VV			51,325*1,02 'Přepočtené koeficientem množství	52,352				
156	K	998776101	Přesun hmot pro podlahy povlakové stanovený z hmotnosti přesunovaného materiálu vodorovná dopravní vzdálenost do 50 m v objektech výšky do 6 m	t	0,549	560,00	307,44	CS ÚRS 2022 01
Online PSC			<a href="https://podminky.urs.cz/item/CS_URS_2022_01/998776101">https://podminky.urs.cz/item/CS_URS_2022_01/998776101</a>					
D		781	Dokončovací práce - obklady				56 162,07	
112	K	781121011	Příprava podkladu před provedením obkladu nátěr penetrační na stěnu	m2	42,824	60,70	2 599,42	CS ÚRS 2022 01
Online PSC			<a href="https://podminky.urs.cz/item/CS_URS_2022_01/781121011">https://podminky.urs.cz/item/CS_URS_2022_01/781121011</a>					
VV			(1*2+2,4*2+1,2*2*2+2,4*2*2)*2,02	42,824				
113	K	781131112	Izolace stěny pod obklad izolace nátěrem nebo stěrkou ve dvou vrstvách	m2	42,824	280,00	11 990,72	CS ÚRS 2022 01
Online PSC			<a href="https://podminky.urs.cz/item/CS_URS_2022_01/781131112">https://podminky.urs.cz/item/CS_URS_2022_01/781131112</a>					
114	K	781474111	Montáž obkladů vnitřních stěn z dlaždic keramických lepených flexibilním lepidlem maloformátových hladkých přes 6 do 9 ks/m2	m2	42,824	520,00	22 268,48	CS ÚRS 2022 01
Online PSC			<a href="https://podminky.urs.cz/item/CS_URS_2022_01/781474111">https://podminky.urs.cz/item/CS_URS_2022_01/781474111</a>					
115	M	59761026	obklad keramický hladký do 12ks/m2	m2	42,824	350,00	14 988,40	CS ÚRS 2022 01
116	K	781477111	Montáž obkladů vnitřních stěn z dlaždic keramických Příplatek k cenám za plochu do 10 m2 jednotlivě	m2	42,824	86,30	3 695,71	CS ÚRS 2022 01
Online PSC			<a href="https://podminky.urs.cz/item/CS_URS_2022_01/781477111">https://podminky.urs.cz/item/CS_URS_2022_01/781477111</a>					
117	K	998781101	Přesun hmot pro obklady keramické stanovený z hmotnosti přesunovaného materiálu vodorovná dopravní vzdálenost do 50 m v objektech výšky do 6 m	t	0,895	692,00	619,34	CS ÚRS 2022 01
Online PSC			<a href="https://podminky.urs.cz/item/CS_URS_2022_01/998781101">https://podminky.urs.cz/item/CS_URS_2022_01/998781101</a>					
D		784	Dokončovací práce - malby a tapety				23 983,56	
158	K	784111001	Oprášení (ometení) podkladu v místnostech výšky do 3,80 m	m2	345,435	5,93	2 048,43	CS ÚRS 2022 01
Online PSC			<a href="https://podminky.urs.cz/item/CS_URS_2022_01/784111001">https://podminky.urs.cz/item/CS_URS_2022_01/784111001</a>					
157	K	784181101	Penetrace podkladu jednonásobná základní akrylátová bezbarvá v místnostech výšky do 3,80 m	m2	345,435	19,00	6 563,27	CS ÚRS 2022 01
Online PSC			<a href="https://podminky.urs.cz/item/CS_URS_2022_01/784181101">https://podminky.urs.cz/item/CS_URS_2022_01/784181101</a>					
VV			57,03+8,16+280,245	345,435				

PČ	Typ	Kód	Popis	MJ	Množství	J.cena [CZK]	Cena celkem [CZK]	Cenová soustava
159	K	784221101	Malby z malířských směsí otěruvzdorných za sucha dvojnásobné, bílé za sucha otěruvzdorné dobře v místnostech výšky do 3,80 m	m2	345,435	44,50	15 371,86	CS ÚRS 2022 01
		Online PSC <a href="https://podminky.urs.cz/item/CS_URS_2022_01/784221101">https://podminky.urs.cz/item/CS_URS_2022_01/784221101</a>						
		D 789	Povrchové úpravy ocelových konstrukcí a technologických zařízení				83 670,87	
177	K	789421212	Provedení žárového stříkání ocelových konstrukcí zinkem, tloušťky 50 µm, třídy II (0,780 kg Zn/m2)	m2	160,652	350,00	56 228,20	CS ÚRS 2022 01
		Online PSC <a href="https://podminky.urs.cz/item/CS_URS_2022_01/789421212">https://podminky.urs.cz/item/CS_URS_2022_01/789421212</a>						
		VV ocel kce (8,4*8,65+1,925*8,65+4,325*1,2)*1,7		160,652				
178	M	15625101	drát metalizační Zn D 3mm	kg	125,309	219,00	27 442,67	CS ÚRS 2022 01
		VV 160,652*0,78 *Přepočtené koeficientem množství		125,309				



# KRYCÍ LIST SOUPISU PRACÍ

Stavba:

GŘ HZS vrátnice Zbiroh

Objekt:

**b - ZTI**

KSO:

Místo: parc.č.: 1815/1, 1815/5 Zbiroh

CC-CZ:

Datum: 10. 2. 2022

Zadavatel:

Česká republika - Ministerstvo vnitra

IČ:

00007064

DIČ:

CZ00007064

Uchazeč:

SILBA - Elstav s.r.o.

IČ:

64358844

DIČ:

CZ64358844

Projektant:

Luboš Beneda

IČ:

13882589

DIČ:

CZ807271008

Zpracovatel:

IČ:

DIČ:

Poznámka:

---

**Cena bez DPH**

**127 162,30**

	Základ daně	Sazba daně	Výše daně
DPH základní	127 162,30	21,00%	26 704,08
snížená	0,00	15,00%	0,00

**Cena s DPH**

**v CZK**

**153 866,38**

# SOUPIS PRACÍ

Stavba:

GR HZS vrátnice Zbiroh

Objekt:

**b - ZTI**

Místo:

parc.č.: 1815/1, 1815/5 Zbiroh

Datum:

10. 2. 2022

Zadavatel:

Česká republika - Ministerstvo vnitra

Projektant:

Luboš Beneda

Uchazeč:

SILBA - Elstav s.r.o.

Zpracovatel:

PČ	Typ	Kód	Popis	MJ	Množství	J.cena [CZK]	Cena celkem [CZK]	Cenová soustava
----	-----	-----	-------	----	----------	--------------	-------------------	-----------------

## Náklady soupisu celkem

**127 162,30**

D	HSV		Práce a dodávky HSV				4 335,39	
D	9		Ostatní konstrukce a práce, bourání				4 230,40	
1	K	971033231	Vybourání otvorů ve zdivu základovém nebo nadzákladovém z cihel, tvárnic, příčekovek z cihel pálených na maltu vápennou nebo vápenocementovou plochy do 0,0225 m2, tl. do 150 mm	kus	4,000	65,60	262,40	CS ÚRS 2022 01
			Online PSC	<a href="https://podminky.urs.cz/item/CS_URS_2022_01/971033231">https://podminky.urs.cz/item/CS_URS_2022_01/971033231</a>				
2	K	972054111	Vybourání otvorů ve stropěch nebo klenbách železobetonových bez odstranění podlahy a násypu, plochy do 0,0225 m2, tl. do 80 mm	kus	4,000	88,00	352,00	CS ÚRS 2022 01
			Online PSC	<a href="https://podminky.urs.cz/item/CS_URS_2022_01/972054111">https://podminky.urs.cz/item/CS_URS_2022_01/972054111</a>				
3	K	972054121	Vybourání otvorů ve stropěch nebo klenbách železobetonových bez odstranění podlahy a násypu, plochy do 0,0225 m2, tl. do 100 mm	kus	3,000	105,00	315,00	CS ÚRS 2022 01
			Online PSC	<a href="https://podminky.urs.cz/item/CS_URS_2022_01/972054121">https://podminky.urs.cz/item/CS_URS_2022_01/972054121</a>				
4	K	974032132	Vysekání rýh ve stěnách nebo příčkách z dutých cihel, tvárnic, desek z dutých cihel nebo tvárníc do hl. 50 mm a šířky do 70 mm	m	30,000	50,00	1 500,00	CS ÚRS 2022 01
			Online PSC	<a href="https://podminky.urs.cz/item/CS_URS_2022_01/974032132">https://podminky.urs.cz/item/CS_URS_2022_01/974032132</a>				
5	K	974032142	Vysekání rýh ve stěnách nebo příčkách z dutých cihel, tvárníc, desek z dutých cihel nebo tvárníc do hl. 70 mm a šířky do 70 mm	m	25,000	65,00	1 625,00	CS ÚRS 2022 01
			Online PSC	<a href="https://podminky.urs.cz/item/CS_URS_2022_01/974032142">https://podminky.urs.cz/item/CS_URS_2022_01/974032142</a>				
6	K	974032144	Vysekání rýh ve stěnách nebo příčkách z dutých cihel, tvárníc, desek z dutých cihel nebo tvárníc do hl. 70 mm a šířky do 150 mm	m	2,000	88,00	176,00	CS ÚRS 2022 01
			Online PSC	<a href="https://podminky.urs.cz/item/CS_URS_2022_01/974032144">https://podminky.urs.cz/item/CS_URS_2022_01/974032144</a>				
D	997		Přesun sutě				104,99	
7	K	997013871	Poplatek za uložení stavebního odpadu na recyklační skládce (skládkovně) smíšeného stavebního a demoličního zatříděného do Katalogu odpadů pod kódem 17 09 04	t	0,047	608,00	28,58	CS ÚRS 2022 01
			Online PSC	<a href="https://podminky.urs.cz/item/CS_URS_2022_01/997013871">https://podminky.urs.cz/item/CS_URS_2022_01/997013871</a>				
8	K	997221559	Vodorovná doprava suti bez naložení, ale se složením a s hrubým urovnáním Příplatek k ceně za každý další i započatý 1 km přes 1 km	t	1,128	12,40	13,99	CS ÚRS 2022 01
			Online PSC	<a href="https://podminky.urs.cz/item/CS_URS_2022_01/997221559">https://podminky.urs.cz/item/CS_URS_2022_01/997221559</a>				
9	K	997221571	Vodorovná doprava vybouraných hmot bez naložení, ale se složením a s hrubým urovnáním na vzdálenost do 1 km	t	0,047	717,00	33,70	CS ÚRS 2022 01
			Online PSC	<a href="https://podminky.urs.cz/item/CS_URS_2022_01/997221571">https://podminky.urs.cz/item/CS_URS_2022_01/997221571</a>				
10	K	997221612	Nakládání na dopravní prostředky pro vodorovnou dopravu vybouraných hmot	t	0,047	611,00	28,72	CS ÚRS 2022 01
			Online PSC	<a href="https://podminky.urs.cz/item/CS_URS_2022_01/997221612">https://podminky.urs.cz/item/CS_URS_2022_01/997221612</a>				
D	PSV		Práce a dodávky PSV				122 826,91	
D	721		Zdravotnicka - vnitřní kanalizace				45 880,46	
11	K	721173316	Potrubí z trub PVC SN4 dešťové DN 125	m	11,000	480,00	5 280,00	CS ÚRS 2022 01
			Online PSC	<a href="https://podminky.urs.cz/item/CS_URS_2022_01/721173316">https://podminky.urs.cz/item/CS_URS_2022_01/721173316</a>				
12	K	721173402	Potrubí z trub PVC SN4 svodné (ležaté) DN 125	m	12,000	450,00	5 400,00	CS ÚRS 2022 01
			Online PSC	<a href="https://podminky.urs.cz/item/CS_URS_2022_01/721173402">https://podminky.urs.cz/item/CS_URS_2022_01/721173402</a>				
13	K	721174042	Potrubí z trub polypropylenových přípojovací DN 40	m	4,000	330,00	1 320,00	CS ÚRS 2022 01
			Online PSC	<a href="https://podminky.urs.cz/item/CS_URS_2022_01/721174042">https://podminky.urs.cz/item/CS_URS_2022_01/721174042</a>				
14	K	721174043	Potrubí z trub polypropylenových přípojovací DN 50	m	12,000	380,00	4 560,00	CS ÚRS 2022 01
			Online PSC	<a href="https://podminky.urs.cz/item/CS_URS_2022_01/721174043">https://podminky.urs.cz/item/CS_URS_2022_01/721174043</a>				
15	K	721174045	Potrubí z trub polypropylenových přípojovací DN 110	m	10,000	485,00	4 850,00	CS ÚRS 2022 01
			Online PSC	<a href="https://podminky.urs.cz/item/CS_URS_2022_01/721174045">https://podminky.urs.cz/item/CS_URS_2022_01/721174045</a>				
16	K	721174063	Potrubí z trub polypropylenových větrací DN 110	m	12,000	380,00	4 560,00	CS ÚRS 2022 01
			Online PSC	<a href="https://podminky.urs.cz/item/CS_URS_2022_01/721174063">https://podminky.urs.cz/item/CS_URS_2022_01/721174063</a>				

PČ	Typ	Kód	Popis	MJ	Množství	J.cena [CZK]	Cena celkem [CZK]	Cenová soustava	
17	K	721194104	Vyměření přípojek na potrubí vyvedení a upevnění odpadních výpustek DN 40	kus	4,000	60,00	240,00	CS ÚRS 2022 01	
Online PSC <a href="https://podminky.urs.cz/item/CS_URS_2022_01/721194104">https://podminky.urs.cz/item/CS_URS_2022_01/721194104</a>									
18	K	721194105	Vyměření přípojek na potrubí vyvedení a upevnění odpadních výpustek DN 50	kus	3,000	70,00	210,00	CS ÚRS 2022 01	
Online PSC <a href="https://podminky.urs.cz/item/CS_URS_2022_01/721194105">https://podminky.urs.cz/item/CS_URS_2022_01/721194105</a>									
19	K	721194109	Vyměření přípojek na potrubí vyvedení a upevnění odpadních výpustek DN 110	kus	3,000	100,00	300,00	CS ÚRS 2022 01	
Online PSC <a href="https://podminky.urs.cz/item/CS_URS_2022_01/721194109">https://podminky.urs.cz/item/CS_URS_2022_01/721194109</a>									
20	K	721229111	Zápachové uzávěrky montáž zápachových uzávěrek ostatních typů do DN 50	kus	1,000	96,80	96,80	CS ÚRS 2022 01	
Online PSC <a href="https://podminky.urs.cz/item/CS_URS_2022_01/721229111">https://podminky.urs.cz/item/CS_URS_2022_01/721229111</a>									
21	M	48481003	sifon pro odvod kondenzátu	kus	1,000	541,00	541,00	CS ÚRS 2022 01	
22	K	721239114	Střešní vtoky (vpusti) montáž střešních vtoků ostatních typů se svislým odtokem do DN 160	kus	1,000	901,00	901,00	CS ÚRS 2022 01	
Online PSC <a href="https://podminky.urs.cz/item/CS_URS_2022_01/721239114">https://podminky.urs.cz/item/CS_URS_2022_01/721239114</a>									
23	M	56231116	vtok střešní pro PVC izolaci pochůzných střech s vyhříváním 75-160mm	kus	1,000	4 250,00	4 250,00	CS ÚRS 2022 01	
24	K	721242115	Lapače střešních splavenin polypropylenové (PP) s kulovým kloubem na odtoku DN 110	kus	4,000	2 200,00	8 800,00	CS ÚRS 2022 01	
Online PSC <a href="https://podminky.urs.cz/item/CS_URS_2022_01/721242115">https://podminky.urs.cz/item/CS_URS_2022_01/721242115</a>									
25	K	721273153	Ventilační hlavice z polypropylenu (PP) DN 110	kus	3,000	954,00	2 862,00	CS ÚRS 2022 01	
Online PSC <a href="https://podminky.urs.cz/item/CS_URS_2022_01/721273153">https://podminky.urs.cz/item/CS_URS_2022_01/721273153</a>									
26	K	721290111	Zkouška těsnosti kanalizace v objektech vodou do DN 125	m	50,000	27,60	1 380,00	CS ÚRS 2022 01	
Online PSC <a href="https://podminky.urs.cz/item/CS_URS_2022_01/721290111">https://podminky.urs.cz/item/CS_URS_2022_01/721290111</a>									
27	K	998721102	Přesun hmot pro vnitřní kanalizace stanovený z hmotnosti přesunovaného materiálu vodorovná dopravní vzdálenost do 50 m v objektech výšky přes 6 do 12 m	t	0,408	808,00	329,66	CS ÚRS 2022 01	
Online PSC <a href="https://podminky.urs.cz/item/CS_URS_2022_01/998721102">https://podminky.urs.cz/item/CS_URS_2022_01/998721102</a>									
D	722	Zdravotnicka - vnitřní vodovod						21 470,37	
28	K	722174023	Potrubí z plastových trubek z polypropylenu PPR svařovaných polyfúzně PN 20 (SDR 6) D 25 x 4,2	m	5,000	420,00	2 100,00	CS ÚRS 2022 01	
Online PSC <a href="https://podminky.urs.cz/item/CS_URS_2022_01/722174023">https://podminky.urs.cz/item/CS_URS_2022_01/722174023</a>									
29	K	722181231	Ochrana potrubí termoizolačními trubicemi z pěnového polyetylenu PE přilepenými v příčných a podélných spojích, tloušťky izolace přes 9 do 13 mm, vnitřního průměru izolace DN do 22 mm	m	34,000	35,00	1 190,00	CS ÚRS 2022 01	
Online PSC <a href="https://podminky.urs.cz/item/CS_URS_2022_01/722181231">https://podminky.urs.cz/item/CS_URS_2022_01/722181231</a>									
30	K	722181232	Ochrana potrubí termoizolačními trubicemi z pěnového polyetylenu PE přilepenými v příčných a podélných spojích, tloušťky izolace přes 9 do 13 mm, vnitřního průměru izolace DN přes 22 do 45 mm	m	5,000	88,00	440,00	CS ÚRS 2022 01	
Online PSC <a href="https://podminky.urs.cz/item/CS_URS_2022_01/722181232">https://podminky.urs.cz/item/CS_URS_2022_01/722181232</a>									
31	K	722220152	Armatury s jedním závitem plastové (PPR) PN 20 (SDR 6) DN 20 x G 1/2"	kus	16,000	185,00	2 960,00	CS ÚRS 2022 01	
Online PSC <a href="https://podminky.urs.cz/item/CS_URS_2022_01/722220152">https://podminky.urs.cz/item/CS_URS_2022_01/722220152</a>									
32	K	722220161	Armatury s jedním závitem plastové (PPR) PN 20 (SDR 6) DN 20 x G 1/2" (nástěnný komplet)	soubor	3,000	697,00	2 091,00	CS ÚRS 2022 01	
Online PSC <a href="https://podminky.urs.cz/item/CS_URS_2022_01/722220161">https://podminky.urs.cz/item/CS_URS_2022_01/722220161</a>									
33	K	722232044	Armatury se dvěma závití kulové kohouty PN 42 do 185 °C přímé vnitřní závit G 3/4"	kus	4,000	433,00	1 732,00	CS ÚRS 2022 01	
Online PSC <a href="https://podminky.urs.cz/item/CS_URS_2022_01/722232044">https://podminky.urs.cz/item/CS_URS_2022_01/722232044</a>									
34	K	722232045	Armatury se dvěma závití kulové kohouty PN 42 do 185 °C přímé vnitřní závit G 1"	kus	2,000	621,00	1 242,00	CS ÚRS 2022 01	
Online PSC <a href="https://podminky.urs.cz/item/CS_URS_2022_01/722232045">https://podminky.urs.cz/item/CS_URS_2022_01/722232045</a>									
35	K	722290226	Zkoušky, proplach a desinfekce vodovodního potrubí zkoušky těsnosti vodovodního potrubí závitového do DN 50	m	39,000	35,00	1 365,00	CS ÚRS 2022 01	
Online PSC <a href="https://podminky.urs.cz/item/CS_URS_2022_01/722290226">https://podminky.urs.cz/item/CS_URS_2022_01/722290226</a>									
36	K	722290234	Zkoušky, proplach a desinfekce vodovodního potrubí proplach a desinfekce vodovodního potrubí do DN 80	m	265,000	30,00	7 950,00	CS ÚRS 2022 01	
Online PSC <a href="https://podminky.urs.cz/item/CS_URS_2022_01/722290234">https://podminky.urs.cz/item/CS_URS_2022_01/722290234</a>									
37	K	998722102	Přesun hmot pro vnitřní vodovod stanovený z hmotnosti přesunovaného materiálu vodorovná dopravní vzdálenost do 50 m v objektech výšky přes 6 do 12 m	t	0,553	724,00	400,37	CS ÚRS 2022 01	
Online PSC <a href="https://podminky.urs.cz/item/CS_URS_2022_01/998722102">https://podminky.urs.cz/item/CS_URS_2022_01/998722102</a>									
D	725	Zdravotnicka - zařizovací předměty						55 476,08	
38	K	725112002	Zařízení záchodů klozety keramické standardní samostatně stojící s hlubokým splachováním odpad svislý	soubor	1,000	3 200,00	3 200,00	CS ÚRS 2022 01	
Online PSC <a href="https://podminky.urs.cz/item/CS_URS_2022_01/725112002">https://podminky.urs.cz/item/CS_URS_2022_01/725112002</a>									
39	K	725211601	Umyvadla keramická bílá bez výtokových armatur připevněná na stěnu šrouby bez sloupů nebo krytu na sifon, šifka umyvadla 500 mm	soubor	3,000	3 200,00	9 600,00	CS ÚRS 2022 01	
Online PSC <a href="https://podminky.urs.cz/item/CS_URS_2022_01/725211601">https://podminky.urs.cz/item/CS_URS_2022_01/725211601</a>									

PČ	Typ	Kód	Popis	MJ	Množství	J.cena [CZK]	Cena celkem [CZK]	Cenová soustava
40	K	725244103	Sprchové dveře a zástěny dveře sprchové do niky rámové se skleněnou výplní tl. 5 mm otvíravé jednokřídlové, na vaničku šířky 900 mm	soubor	1,000	8 730,00	8 730,00	CS ÚRS 2022 01
Online PSC			<a href="https://podminky.urs.cz/item/CS_URS_2022_01/725244103">https://podminky.urs.cz/item/CS_URS_2022_01/725244103</a>					
41	K	725311121	Dřezy bez výtokových armatur jednoduché se zápachovou uzávěrkou nerezové s odkapávací plochou 560x480 mm a miskou	soubor	1,000	2 920,00	2 920,00	CS ÚRS 2022 01
Online PSC			<a href="https://podminky.urs.cz/item/CS_URS_2022_01/725311121">https://podminky.urs.cz/item/CS_URS_2022_01/725311121</a>					
42	K	725331111	Výlevky bez výtokových armatur a splachovací nádrže keramické se skloupnou plastovou mřížkou 425 mm	soubor	1,000	3 300,00	3 300,00	CS ÚRS 2022 01
Online PSC			<a href="https://podminky.urs.cz/item/CS_URS_2022_01/725331111">https://podminky.urs.cz/item/CS_URS_2022_01/725331111</a>					
43	K	725411111R	Žlab nerezový 800 mm	soubor	1,000	8 800,00	8 800,00	
44	K	725813111	Ventily rohové bez přípojovací trubičky nebo flexi hadičky G 1/2"	soubor	12,000	285,00	3 420,00	CS ÚRS 2022 01
Online PSC			<a href="https://podminky.urs.cz/item/CS_URS_2022_01/725813111">https://podminky.urs.cz/item/CS_URS_2022_01/725813111</a>					
45	K	725821312	Baterie dřezové nástěnné pákové s otáčivým kulatým ústím a délkou ramínka 300 mm	soubor	1,000	1 910,00	1 910,00	CS ÚRS 2022 01
Online PSC			<a href="https://podminky.urs.cz/item/CS_URS_2022_01/725821312">https://podminky.urs.cz/item/CS_URS_2022_01/725821312</a>					
46	K	725821325	Baterie dřezové stojánkové pákové s otáčivým ústím a délkou ramínka 220 mm	soubor	1,000	1 630,00	1 630,00	CS ÚRS 2022 01
Online PSC			<a href="https://podminky.urs.cz/item/CS_URS_2022_01/725821325">https://podminky.urs.cz/item/CS_URS_2022_01/725821325</a>					
47	K	725822613	Baterie umyvadlové stojánkové pákové s výpustí	soubor	3,000	2 560,00	7 680,00	CS ÚRS 2022 01
Online PSC			<a href="https://podminky.urs.cz/item/CS_URS_2022_01/725822613">https://podminky.urs.cz/item/CS_URS_2022_01/725822613</a>					
48	K	725841312	Baterie sprchové nástěnné pákové	soubor	1,000	1 090,00	1 090,00	CS ÚRS 2022 01
Online PSC			<a href="https://podminky.urs.cz/item/CS_URS_2022_01/725841312">https://podminky.urs.cz/item/CS_URS_2022_01/725841312</a>					
49	K	725849411	Baterie sprchové montáž nástěnných baterií s nastavitelnou výškou sprchy	kus	1,000	465,00	465,00	CS ÚRS 2022 01
Online PSC			<a href="https://podminky.urs.cz/item/CS_URS_2022_01/725849411">https://podminky.urs.cz/item/CS_URS_2022_01/725849411</a>					
50	K	725861102	Zápachové uzávěrky zařizovacích předmětů pro umyvadla DN 40	kus	4,000	342,00	1 368,00	CS ÚRS 2022 01
Online PSC			<a href="https://podminky.urs.cz/item/CS_URS_2022_01/725861102">https://podminky.urs.cz/item/CS_URS_2022_01/725861102</a>					
51	K	725862103	Zápachové uzávěrky zařizovacích předmětů pro dřez DN 40/50	kus	1,000	403,00	403,00	CS ÚRS 2022 01
Online PSC			<a href="https://podminky.urs.cz/item/CS_URS_2022_01/725862103">https://podminky.urs.cz/item/CS_URS_2022_01/725862103</a>					
52	K	725865311	Zápachové uzávěrky zařizovacích předmětů pro vany sprchových koutů s kulovým kloubem na odtoku DN 40/50	kus	1,000	863,00	863,00	CS ÚRS 2022 01
Online PSC			<a href="https://podminky.urs.cz/item/CS_URS_2022_01/725865311">https://podminky.urs.cz/item/CS_URS_2022_01/725865311</a>					
53	K	998725101	Přesun hmot pro zařizovací předměty stanovený z hmotnosti přesunovaného materiálu vodorovná dopravní vzdálenost do 50 m v objektech výšky do 6 m	t	0,120	809,00	97,08	CS ÚRS 2022 01
Online PSC			<a href="https://podminky.urs.cz/item/CS_URS_2022_01/998725101">https://podminky.urs.cz/item/CS_URS_2022_01/998725101</a>					

# KRYCÍ LIST SOUPISU PRACÍ

Stavba:

GŘ HZS vrátnice Zbiroh

Objekt:

**c - ÚT**

KSO:

Místo: parc.č.: 1815/1, 1815/5 Zbiroh

CC-CZ:

Datum: 10. 2. 2022

Zadavatel:

Česká republika - Ministerstvo vnitra

IČ:

00007064

DIČ:

CZ00007064

Uchazeč:

SILBA - Elstav s.r.o.

IČ:

64358844

DIČ:

CZ64358844

Projektant:

Luboš Beneda

IČ:

13882589

DIČ:

CZ807271008

Zpracovatel:

IČ:

DIČ:

Poznámka:

---

**Cena bez DPH**

**374 986,18**

	Základ daně	Sazba daně	Výše daně
DPH základní	374 986,18	21,00%	78 747,10
DPH snížená	0,00	15,00%	0,00

**Cena s DPH**

**v CZK**

**453 733,28**

# SOUPIS PRACÍ

Stavba:

GRH HZS vrátnice Zbiroh

Objekt:

c - ÚT

Místo: parc.č.: 1815/1, 1815/5 Zbiroh

Datum: 10. 2. 2022

Zadavatel: Česká republika - Ministerstvo vnitra

Projektant: Luboš Beneda

Uchazeč: SILBA - Elstav s.r.o.

Zpracovatel:

PČ	Typ	Kód	Popis	MJ	Množství	J.cena [CZK]	Cena celkem [CZK]	Cenová soustava
----	-----	-----	-------	----	----------	--------------	-------------------	-----------------

## Náklady soupisu celkem

**374 986,18**

D	HSV		Práce a dodávky HSV				12 259,96	
D	6		Úpravy povrchů, podlahy a osazování výplní				7 360,00	
1	K	612135101	Hrubá výplň rýh maltou jakékoli šířky rýhy ve stěnách	m2	23,000	320,00	7 360,00	CS ÚRS 2022 01
Online PSC <a href="https://podminky.urs.cz/item/CS_URS_2022_01/612135101">https://podminky.urs.cz/item/CS_URS_2022_01/612135101</a>								
D	9		Ostatní konstrukce a práce, bourání				4 119,60	
2	K	971033131	Vybourání otvorů ve zdivu základovém nebo nadzákladovém z cihel, tvárnic, příčkových z cihel pálených na maltu vápennou nebo vápenocementovou průměru profilu do 60 mm, tl. do 150 mm	kus	8,000	26,20	209,60	CS ÚRS 2022 01
Online PSC <a href="https://podminky.urs.cz/item/CS_URS_2022_01/971033131">https://podminky.urs.cz/item/CS_URS_2022_01/971033131</a>								
3	K	974031132	Vysekání rýh ve zdivu cihelném na maltu vápennou nebo vápenocementovou do hl. 50 mm a šířky do 70 mm	m	46,000	85,00	3 910,00	CS ÚRS 2022 01
Online PSC <a href="https://podminky.urs.cz/item/CS_URS_2022_01/974031132">https://podminky.urs.cz/item/CS_URS_2022_01/974031132</a>								
D	997		Přesun sutě				780,36	
4	K	997013111	Vnitrostaveništní doprava sutí a vybouraných hmot vodorovně do 50 m svisle s použitím mechanizace pro budovy a haly výšky do 6 m	t	0,210	612,00	128,52	CS ÚRS 2022 01
Online PSC <a href="https://podminky.urs.cz/item/CS_URS_2022_01/997013111">https://podminky.urs.cz/item/CS_URS_2022_01/997013111</a>								
5	K	997013501	Odvoz sutí a vybouraných hmot na skládku nebo meziskládku se složením, na vzdálenost do 1 km	t	0,210	314,00	65,94	CS ÚRS 2022 01
Online PSC <a href="https://podminky.urs.cz/item/CS_URS_2022_01/997013501">https://podminky.urs.cz/item/CS_URS_2022_01/997013501</a>								
6	K	997013509	Odvoz sutí a vybouraných hmot na skládku nebo meziskládku se složením, na vzdálenost Příplatek k ceně za každý další i započaty 1 km přes 1 km	t	21,000	13,70	287,70	CS ÚRS 2022 01
Online PSC <a href="https://podminky.urs.cz/item/CS_URS_2022_01/997013509">https://podminky.urs.cz/item/CS_URS_2022_01/997013509</a>								
7	K	997013601	Poplatek za uložení stavebního odpadu na skládce (skládkovné) z prostého betonu zatříděného do Katalogu odpadů pod kódem 17 01 01	t	0,210	1 420,00	298,20	CS ÚRS 2022 01
Online PSC <a href="https://podminky.urs.cz/item/CS_URS_2022_01/997013601">https://podminky.urs.cz/item/CS_URS_2022_01/997013601</a>								
D	PSV		Práce a dodávky PSV				333 326,22	
D	713		Izolace tepelné				2 568,12	
8	K	713463121	Montáž izolace tepelné potrubí a ohybů tvarovkami nebo deskami potrubními pouzdry bez povrchové úpravy (izolační materiál ve specifikaci) uchycenými sponami potrubí jednovrstvá	m	48,000	30,00	1 440,00	CS ÚRS 2022 01
Online PSC <a href="https://podminky.urs.cz/item/CS_URS_2022_01/713463121">https://podminky.urs.cz/item/CS_URS_2022_01/713463121</a>								
9	M	28377095	pouzdro izolační potrubní z pěnového polyetylenu 15/13mm	m	20,400	14,70	299,88	CS ÚRS 2022 01
10	M	28377096	pouzdro izolační potrubní z pěnového polyetylenu 15/20mm	m	28,560	29,00	828,24	CS ÚRS 2022 01
D	731		Ústřední vytápění - kotelny				975,00	
11	K	731341130	Hadice napouštěcí pryžové Ø 16/23	m	15,000	65,00	975,00	CS ÚRS 2022 01
Online PSC <a href="https://podminky.urs.cz/item/CS_URS_2022_01/731341130">https://podminky.urs.cz/item/CS_URS_2022_01/731341130</a>								
D	732		Ústřední vytápění - strojovny				237 984,50	
12	K	732199100	Montáž štítků orientačních	soubor	4,000	125,00	500,00	CS ÚRS 2022 01
Online PSC <a href="https://podminky.urs.cz/item/CS_URS_2022_01/732199100">https://podminky.urs.cz/item/CS_URS_2022_01/732199100</a>								
13	K	732331103	Nádoby expanzní tlakové pro solární, topné a chladicí soustavy s membránou bez pojistného ventilu se závitovým připojením PN 1,0 o objemu 18 l	soubor	4,000	3 570,00	14 280,00	CS ÚRS 2022 01
Online PSC <a href="https://podminky.urs.cz/item/CS_URS_2022_01/732331103">https://podminky.urs.cz/item/CS_URS_2022_01/732331103</a>								
14	K	732421402.GRS R	Čerpadlo teplovodní mokroběžné závitové oběhové DN 25 výtlač do 4,0 m průtok 0,58 m3/h pro vytápění	soubor	1,000	8 250,00	8 250,00	
15	M	58912	Orientační štítek samolepicí	ks	4,000	150,00	600,00	

PČ	Typ	Kód	Popis	MJ	Množství	J.cena [CZK]	Cena celkem [CZK]	Cenová soustava
16	K	732522120	Tepelná čerpadla vzduch/voda venkovní jednotka topný výkon/příkon 17,0/5,20 kW	soubor	1,000	213 900,00	213 900,00	CS ÚRS 2022 01
Online PSC <a href="https://podminky.urs.cz/item/CS_URS_2022_01/732522120">https://podminky.urs.cz/item/CS_URS_2022_01/732522120</a>								
17	K	998732101	Přesun hmot pro strojovny stanovený z hmotnosti přesunovaného materiálu vodorovná dopravní vzdálenost do 50 m v objektech výšky do 6 m	t	0,225	2 020,00	454,50	CS ÚRS 2022 01
Online PSC <a href="https://podminky.urs.cz/item/CS_URS_2022_01/998732101">https://podminky.urs.cz/item/CS_URS_2022_01/998732101</a>								
D 733 Ústřední vytápění - rozvodné potrubí							24 880,80	
18	K	733222304	Potrubí z trubek měděných polotvrdých spojovaných lisováním PN 16, T= +110°C Ø 22/1	m	12,000	520,00	6 240,00	CS ÚRS 2022 01
Online PSC <a href="https://podminky.urs.cz/item/CS_URS_2022_01/733222304">https://podminky.urs.cz/item/CS_URS_2022_01/733222304</a>								
19	K	733291101	Zkoušky těsnosti potrubí z trubek měděných Ø do 35/1,5	m	12,000	23,40	280,80	CS ÚRS 2022 01
Online PSC <a href="https://podminky.urs.cz/item/CS_URS_2022_01/733291101">https://podminky.urs.cz/item/CS_URS_2022_01/733291101</a>								
20	K	733322221	Potrubí z trubek plastových ze zesíťovaného polyethylenu (PE-Xa) spojovaných mechanicky násuvnou objímkou plastovou D 16/2,2	m	22,000	250,00	5 500,00	CS ÚRS 2022 01
Online PSC <a href="https://podminky.urs.cz/item/CS_URS_2022_01/733322221">https://podminky.urs.cz/item/CS_URS_2022_01/733322221</a>								
21	K	733322222	Potrubí z trubek plastových ze zesíťovaného polyethylenu (PE-Xa) spojovaných mechanicky násuvnou objímkou plastovou D 20/2,8	m	38,000	310,00	11 780,00	CS ÚRS 2022 01
Online PSC <a href="https://podminky.urs.cz/item/CS_URS_2022_01/733322222">https://podminky.urs.cz/item/CS_URS_2022_01/733322222</a>								
22	K	733391101	Zkoušky těsnosti potrubí z trubek plastových Ø do 32/3,0	m	50,000	18,50	925,00	CS ÚRS 2022 01
Online PSC <a href="https://podminky.urs.cz/item/CS_URS_2022_01/733391101">https://podminky.urs.cz/item/CS_URS_2022_01/733391101</a>								
23	K	998733101	Přesun hmot pro rozvody potrubí stanovený z hmotnosti přesunovaného materiálu vodorovná dopravní vzdálenost do 50 m v objektech výšky do 6 m	t	0,100	1 550,00	155,00	CS ÚRS 2022 01
Online PSC <a href="https://podminky.urs.cz/item/CS_URS_2022_01/998733101">https://podminky.urs.cz/item/CS_URS_2022_01/998733101</a>								
D 734 Ústřední vytápění - armatury							24 039,32	
24	K	734209114	Montáž závitových armatur se 2 závity G 3/4 (DN 20)	kus	4,000	121,00	484,00	CS ÚRS 2022 01
Online PSC <a href="https://podminky.urs.cz/item/CS_URS_2022_01/734209114">https://podminky.urs.cz/item/CS_URS_2022_01/734209114</a>								
25	M	55121134	ventil radiátorový přímý PN 10 T 120° C s přednastavením 3/4"	kus	4,000	469,00	1 876,00	CS ÚRS 2022 01
26	K	734209115	Montáž závitových armatur se 2 závity G 1 (DN 25)	kus	6,000	135,00	810,00	CS ÚRS 2022 01
Online PSC <a href="https://podminky.urs.cz/item/CS_URS_2022_01/734209115">https://podminky.urs.cz/item/CS_URS_2022_01/734209115</a>								
27	M	55126270	ventil uzavírací pro topení mosazný T 110° C DN 25	kus	4,000	417,00	1 668,00	CS ÚRS 2022 01
28	M	55129512	filtr 2x vnitřní závit PN30 T 110° C 1"	kus	1,000	410,00	410,00	CS ÚRS 2022 01
29	M	55121199	závitový zpětný ventil 1"	kus	1,000	365,00	365,00	CS ÚRS 2022 01
30	K	734211118	Ventily odvodušňovací závitové automatické PN 14 do 120° C G 1/4	kus	2,000	293,00	586,00	CS ÚRS 2022 01
Online PSC <a href="https://podminky.urs.cz/item/CS_URS_2022_01/734211118">https://podminky.urs.cz/item/CS_URS_2022_01/734211118</a>								
31	K	734221532	Ventily regulační závitové termostatické, bez hlavice ovládání PN 16 do 110° C rohové jednoregulační G 1/2	kus	4,000	364,00	1 456,00	CS ÚRS 2022 01
Online PSC <a href="https://podminky.urs.cz/item/CS_URS_2022_01/734221532">https://podminky.urs.cz/item/CS_URS_2022_01/734221532</a>								
32	K	734221686	Ventily regulační závitové hlavice termostatické, pro ovládání ventilů PN 10 do 110° C voskové otopných těles VK	kus	9,000	346,00	3 114,00	CS ÚRS 2022 01
Online PSC <a href="https://podminky.urs.cz/item/CS_URS_2022_01/734221686">https://podminky.urs.cz/item/CS_URS_2022_01/734221686</a>								
33	K	734261332	Šroubení topeňářské PN 16 do 120° C rohové G 3/8	kus	4,000	194,00	776,00	CS ÚRS 2022 01
Online PSC <a href="https://podminky.urs.cz/item/CS_URS_2022_01/734261332">https://podminky.urs.cz/item/CS_URS_2022_01/734261332</a>								
34	K	734261402	Šroubení přípojovací armatury radiátorů VK PN 10 do 110° C, regulační uzavíratelné rohové G 1/2 x 18	kus	5,000	998,00	4 990,00	CS ÚRS 2022 01
Online PSC <a href="https://podminky.urs.cz/item/CS_URS_2022_01/734261402">https://podminky.urs.cz/item/CS_URS_2022_01/734261402</a>								
35	K	734291123	Ostatní armatury kohouty plnicí a vypouštěcí PN 10 do 90° C G 1/2	kus	4,000	292,00	1 168,00	CS ÚRS 2022 01
Online PSC <a href="https://podminky.urs.cz/item/CS_URS_2022_01/734291123">https://podminky.urs.cz/item/CS_URS_2022_01/734291123</a>								
36	K	734295216R	Směšovací ventil závitový přčestný dle PD	kus	1,000	3 800,00	3 800,00	
37	K	734411101	Teploměry technické s pevným stonkem a jímku zadní připojení (axiální) průměr 63 mm délka stonku 50 mm	kus	2,000	667,00	1 334,00	CS ÚRS 2022 01
Online PSC <a href="https://podminky.urs.cz/item/CS_URS_2022_01/734411101">https://podminky.urs.cz/item/CS_URS_2022_01/734411101</a>								
38	K	734421101	Tlakoměry s pevným stonkem a zpětnou klapkou spodní připojení (radiální) tlaku 0–16 bar průměru 50 mm	kus	1,000	1 190,00	1 190,00	CS ÚRS 2022 01
Online PSC <a href="https://podminky.urs.cz/item/CS_URS_2022_01/734421101">https://podminky.urs.cz/item/CS_URS_2022_01/734421101</a>								
39	K	998734101	Přesun hmot pro armatury stanovený z hmotnosti přesunovaného materiálu vodorovná dopravní vzdálenost do 50 m v objektech výšky do 6 m	t	0,011	1 120,00	12,32	CS ÚRS 2022 01
Online PSC <a href="https://podminky.urs.cz/item/CS_URS_2022_01/998734101">https://podminky.urs.cz/item/CS_URS_2022_01/998734101</a>								
D 735 Ústřední vytápění - otopná tělesa							42 878,48	

PČ	Typ	Kód	Popis	MJ	Množství	J.cena [CZK]	Cena celkem [CZK]	Cenová soustava
40	K	735152577	Otopná tělesa panelová VK dvoudesková PN 1,0 MPa, T do 110°C se dvěma přídavnými přestupními plochami výšky tělesa 600 mm stavební délky / výkonu 1000 mm / 1679 W	kus	2,000	3 400,00	6 800,00	CS ÚRS 2022 01
Online PSC			<a href="https://podminky.urs.cz/item/CS_URS_2022_01/735152577">https://podminky.urs.cz/item/CS_URS_2022_01/735152577</a>					
41	K	735152580	Otopná tělesa panelová VK dvoudesková PN 1,0 MPa, T do 110°C se dvěma přídavnými přestupními plochami výšky tělesa 600 mm stavební délky / výkonu 1400 mm / 2351 W	kus	3,000	4 600,00	13 800,00	CS ÚRS 2022 01
Online PSC			<a href="https://podminky.urs.cz/item/CS_URS_2022_01/735152580">https://podminky.urs.cz/item/CS_URS_2022_01/735152580</a>					
42	K	735159220	Montáž otopných těles panelových dvouřadých, stavební délky přes 1140 do 1500 mm	kus	5,000	468,00	2 340,00	CS ÚRS 2022 01
Online PSC			<a href="https://podminky.urs.cz/item/CS_URS_2022_01/735159220">https://podminky.urs.cz/item/CS_URS_2022_01/735159220</a>					
43	K	735164261	Otopná tělesa trubková přímotopná elektrická na stěnu výšky tělesa 1500 mm, délky 595 mm	kus	4,000	4 560,00	18 240,00	CS ÚRS 2022 01
Online PSC			<a href="https://podminky.urs.cz/item/CS_URS_2022_01/735164261">https://podminky.urs.cz/item/CS_URS_2022_01/735164261</a>					
44	K	735164511	Otopná tělesa trubková montáž těles na stěnu výšky tělesa do 1500 mm	kus	4,000	321,00	1 284,00	CS ÚRS 2022 01
Online PSC			<a href="https://podminky.urs.cz/item/CS_URS_2022_01/735164511">https://podminky.urs.cz/item/CS_URS_2022_01/735164511</a>					
45	K	998735101	Přesun hmot pro otopná tělesa stanovený z hmotnosti přesunovaného materiálu vodorovná dopravní vzdálenost do 50 m v objektech výšky do 6 m	t	0,314	1 320,00	414,48	CS ÚRS 2022 01
Online PSC			<a href="https://podminky.urs.cz/item/CS_URS_2022_01/998735101">https://podminky.urs.cz/item/CS_URS_2022_01/998735101</a>					
<b>D HZS</b>			<b>Hodinové zúčtovací sazby</b>	<b>29 400,00</b>				
46	K	HZS2221	Hodinové zúčtovací sazby profesí PSV provádění stavebních instalací topenář	hod	72,000	200,00	14 400,00	CS ÚRS 2022 01
Online PSC			<a href="https://podminky.urs.cz/item/CS_URS_2022_01/HZS2221">https://podminky.urs.cz/item/CS_URS_2022_01/HZS2221</a>					
47	K	HZS2222	Hodinové zúčtovací sazby profesí PSV provádění stavebních instalací topenář odborný	hod	25,000	420,00	10 500,00	CS ÚRS 2022 01
Online PSC			<a href="https://podminky.urs.cz/item/CS_URS_2022_01/HZS2222">https://podminky.urs.cz/item/CS_URS_2022_01/HZS2222</a>					
48	K	HZS2222R	Hodinová zúčtovací zaškolení obsluhy	hod	10,000	450,00	4 500,00	



# KRYCÍ LIST SOUPISU PRACÍ

Stavba:

GŘ HZS vrátnice Zbiroh

Objekt:

**d - ELE**

KSO:

Místo: parc.č.: 1815/1, 1815/5 Zbiroh

CC-CZ:

Datum: 10. 2. 2022

Zadavatel:

Česká republika - Ministerstvo vnitra

IČ:

00007064

DIČ:

CZ00007064

Uchazeč:

SILBA - Elstav s.r.o.

IČ:

64358844

DIČ:

CZ64358844

Projektant:

Luboš Beneda

IČ:

13882589

DIČ:

CZ807271008

Zpracovatel:

IČ:

DIČ:

Poznámka:

---

**Cena bez DPH**

**230 068,61**

	Základ daně	Sazba daně	Výše daně
DPH základní	230 068,61	21,00%	48 314,41
DPH snížená	0,00	15,00%	0,00

**Cena s DPH**

**v CZK**

**278 383,02**

# SOUPIS PRACÍ

Stavba:

GRĚ HZS vrátnice Zbiroh

Objekt:

**d - ELE**

Místo:

parc.č.: 1815/1, 1815/5 Zbiroh

Datum:

10. 2. 2022

Zadavatel:

Česká republika - Ministerstvo vnitra

Projektant:

Luboš Beneda

Uchazeč:

SILBA - Elstav s.r.o.

Zpracovatel:

PČ	Typ	Kód	Popis	MJ	Množství	J.cena [CZK]	Cena celkem [CZK]	Cenová soustava
<b>Náklady soupisu celkem</b>							<b>230 068,61</b>	
D	HSV		<b>Práce a dodávky HSV</b>				<b>19 523,40</b>	
D	6		Úpravy povrchů, podlahy a osazování výplní				8 050,00	
1	K	612135101	Hrubá výplň rýh maltou jakékoli šířky rýhy ve stěnách	m2	23,000	350,00	8 050,00	CS ÚRS 2022 01
Online PSC			<a href="https://podminky.urs.cz/item/CS_URS_2022_01/612135101">https://podminky.urs.cz/item/CS_URS_2022_01/612135101</a>					
D	9		<b>Ostatní konstrukce a práce, bourání</b>				<b>11 473,40</b>	
2	K	971033131	Vybourání otvorů ve zdivu základovém nebo nadzákladovém z cihel, tvárníc, příčkových z cihel pálených na maltu vápennou nebo vápenocementovou průměru profilu do 60 mm, tl. do 150 mm	kus	12,000	26,20	314,40	CS ÚRS 2022 01
Online PSC			<a href="https://podminky.urs.cz/item/CS_URS_2022_01/971033131">https://podminky.urs.cz/item/CS_URS_2022_01/971033131</a>					
3	K	974031121	Vysekání rýh ve zdivu cihelném na maltu vápennou nebo vápenocementovou do hl. 30 mm a šířky do 30 mm	m	185,000	55,00	10 175,00	CS ÚRS 2022 01
Online PSC			<a href="https://podminky.urs.cz/item/CS_URS_2022_01/974031121">https://podminky.urs.cz/item/CS_URS_2022_01/974031121</a>					
4	K	974031132	Vysekání rýh ve zdivu cihelném na maltu vápennou nebo vápenocementovou do hl. 50 mm a šířky do 70 mm	m	12,000	82,00	984,00	CS ÚRS 2022 01
Online PSC			<a href="https://podminky.urs.cz/item/CS_URS_2022_01/974031132">https://podminky.urs.cz/item/CS_URS_2022_01/974031132</a>					
D	PSV		<b>Elektroinstalace</b>				<b>180 785,21</b>	
D	741.1.		<b>Hromosvod</b>				<b>33 703,46</b>	
68	K	741410021	Montáž uzemňovacího vedení s upevněním, propojením a připojením pomocí svorek v zemi s izolací spojů pásku průřezu do 120 mm2 v městské zástavbě	m	56,000	62,60	3 505,60	CS ÚRS 2022 01
Online PSC			<a href="https://podminky.urs.cz/item/CS_URS_2022_01/741410021">https://podminky.urs.cz/item/CS_URS_2022_01/741410021</a>					
69	M	35441875	svorka křížová pro vodič D 6-10mm	kus	8,000	29,00	232,00	CS ÚRS 2022 01
70	M	35441073	drát D 10mm FeZn	kg	5,000	69,50	347,50	CS ÚRS 2022 01
71	M	35442062	pás zemnicí 30x4mm FeZn	kg	56,000	69,50	3 892,00	CS ÚRS 2022 01
66	K	741420001	Montáž hromosvodného vedení svodových drátů nebo lan s podpěrami, Ø do 10 mm	m	62,000	150,00	9 300,00	CS ÚRS 2022 01
Online PSC			<a href="https://podminky.urs.cz/item/CS_URS_2022_01/741420001">https://podminky.urs.cz/item/CS_URS_2022_01/741420001</a>					
67	M	35441077	drát D 8mm AlMgSi	kg	14,000	168,00	2 352,00	CS ÚRS 2022 01
60	K	741420021	Montáž hromosvodného vedení svorek se 2 šrouby	kus	34,000	113,00	3 842,00	CS ÚRS 2022 01
Online PSC			<a href="https://podminky.urs.cz/item/CS_URS_2022_01/741420021">https://podminky.urs.cz/item/CS_URS_2022_01/741420021</a>					
61	M	35431031	svorka uzemnění AlMgSi k jímací tyči, 72 x40 mm	kus	12,000	53,90	646,80	CS ÚRS 2022 01
62	M	35431014	svorka uzemnění AlMgSi zkušební, 81 mm	kus	10,000	62,10	621,00	CS ÚRS 2022 01
63	M	35431001	svorka uzemnění AlMgSi univerzální	kus	4,000	39,10	156,40	CS ÚRS 2022 01
64	M	35431018	svorka uzemnění AlMgSi připojovací	kus	4,000	57,90	231,60	CS ÚRS 2022 01
65	M	35431039	svorka uzemnění AlMgSi na okapové žlaby	kus	4,000	43,60	174,40	CS ÚRS 2022 01
58	K	741420051	Montáž hromosvodného vedení ochranných prvků úhelníků nebo trubek s držáky do zdiva	kus	4,000	220,00	880,00	CS ÚRS 2022 01
Online PSC			<a href="https://podminky.urs.cz/item/CS_URS_2022_01/741420051">https://podminky.urs.cz/item/CS_URS_2022_01/741420051</a>					
59	M	35441830	úhelník ochranný na ochranu svodu - 1700mm, FeZn	kus	4,000	220,00	880,00	CS ÚRS 2022 01
56	K	741420083	Montáž hromosvodného vedení doplňků štítků k označení svodů	kus	4,000	80,50	322,00	CS ÚRS 2022 01
Online PSC			<a href="https://podminky.urs.cz/item/CS_URS_2022_01/741420083">https://podminky.urs.cz/item/CS_URS_2022_01/741420083</a>					
57	M	35442110	štítek plastový - čísla svodů	kus	4,000	6,04	24,16	CS ÚRS 2022 01
54	K	741430005	Montáž jímacích tyčí délky do 3 m, na stojan	kus	8,000	359,00	2 872,00	CS ÚRS 2022 01
Online PSC			<a href="https://podminky.urs.cz/item/CS_URS_2022_01/741430005">https://podminky.urs.cz/item/CS_URS_2022_01/741430005</a>					
55	M	35442151	tyč jímací s rovným koncem 16/10 1500 (500/1000)mm AlMgSi	kus	8,000	428,00	3 424,00	CS ÚRS 2022 01
D	741.11		<b>Svítlidla</b>				<b>41 629,14</b>	
42	M	4526	Nouzové svítidlo F80L	Ks	1,000	810,00	810,00	

PČ	Typ	Kód	Popis	MJ	Množství	J.cena [CZK]	Cena celkem [CZK]	Cenová soustava
53	K	741370034R	Montáž svítidlo LED nouzové	kus	1,000	250,00	250,00	
43	K	741372021	Montáž svítidel s integrovaným zdrojem LED se zapojením vodičů interiérových přisazených nástěnných hranatých nebo kruhových, plochy do 0,09 m2	kus	1,000	276,00	276,00	CS ÚRS 2022 01
Online PSC			<a href="https://podminky.urs.cz/item/CS_URS_2022_01/741372021">https://podminky.urs.cz/item/CS_URS_2022_01/741372021</a>					
44	M	DAM.03514	Plafoniera ADIS LED D SLIM 20W 1360lm 4000K IP44 bílá	kus	1,000	938,90	938,90	
45	K	741372061	Montáž svítidel s integrovaným zdrojem LED se zapojením vodičů interiérových přisazených stropních hranatých nebo kruhových, plochy do 0,09 m2	kus	4,000	331,00	1 324,00	CS ÚRS 2022 01
Online PSC			<a href="https://podminky.urs.cz/item/CS_URS_2022_01/741372061">https://podminky.urs.cz/item/CS_URS_2022_01/741372061</a>					
46	M	DAM.03517R	Svítilno LED VCL 18W 1800lm 4000K IP44 bílá	kus	4,000	820,00	3 280,00	
47	K	741372062	Montáž svítidel s integrovaným zdrojem LED se zapojením vodičů interiérových přisazených stropních hranatých nebo kruhových, plochy přes 0,09 do 0,36 m2	kus	9,000	497,00	4 473,00	CS ÚRS 2022 01
Online PSC			<a href="https://podminky.urs.cz/item/CS_URS_2022_01/741372062">https://podminky.urs.cz/item/CS_URS_2022_01/741372062</a>					
48	M	.03515R	Svítilno LED 45W ZS 4000K 5000im mezipřizma M 600	kus	9,000	1 590,00	14 310,00	
49	K	741372067R	Montáž pohybového čidla se zapojením vodičů	kus	1,000	250,00	250,00	
50	M	DAM.03606	Reflektor KROMA LED S 30W 2400lm 4500K IP65 120° pohyb. senzor šedá	kus	1,000	751,24	751,24	
51	K	741372154	Montáž svítidel s integrovaným zdrojem LED se zapojením vodičů průmyslových přisazených stropních	kus	7,000	588,00	4 116,00	CS ÚRS 2022 01
Online PSC			<a href="https://podminky.urs.cz/item/CS_URS_2022_01/741372154">https://podminky.urs.cz/item/CS_URS_2022_01/741372154</a>					
52	M	.VL1X4LNDR	Svítilno LED 4000K, BALWIR 7200lm, IP65,	kus	7,000	1 550,00	10 850,00	
D 741			Elektroinstalace - silnoproud				105 452,61	
5	K	741112001	Montáž krabic elektroinstalačních bez napojení na trubky a lišty, demontáže a montáže víčka a přístroje protahovacích nebo odbočných zapuštěných plastových kruhových	kus	42,000	89,40	3 754,80	CS ÚRS 2022 01
Online PSC			<a href="https://podminky.urs.cz/item/CS_URS_2022_01/741112001">https://podminky.urs.cz/item/CS_URS_2022_01/741112001</a>					
6	M	34571451	krabice pod omítku PVC přístrojová kruhová D 70mm hluboká	kus	42,000	33,30	1 398,60	CS ÚRS 2022 01
7	K	741112101	Montáž krabic elektroinstalačních bez napojení na trubky a lišty, demontáže a montáže víčka a přístroje rozvodek se zapojením vodičů na svorkovnici zapuštěných plastových kruhových	kus	10,000	179,00	1 790,00	CS ÚRS 2022 01
Online PSC			<a href="https://podminky.urs.cz/item/CS_URS_2022_01/741112101">https://podminky.urs.cz/item/CS_URS_2022_01/741112101</a>					
8	M	34571521	krabice pod omítku PVC odbočná kruhová D 70mm s víčkem a svorkovnicí	kus	10,000	68,10	681,00	CS ÚRS 2022 01
9	K	741122011	Montáž kabelů měděných bez ukončení uložených pod omítku plných kulatých (např. CYKY), počtu a průřezu žil 2x1,5 až 2,5 mm2	m	22,000	25,00	550,00	CS ÚRS 2022 01
Online PSC			<a href="https://podminky.urs.cz/item/CS_URS_2022_01/741122011">https://podminky.urs.cz/item/CS_URS_2022_01/741122011</a>					
10	M	34111005	kabel instalační jádro Cu plné izolace PVC plášť PVC 450/750V (CYKY) 2x1,5mm2	m	23,000	13,10	301,30	CS ÚRS 2022 01
11	K	741122015	Montáž kabelů měděných bez ukončení uložených pod omítku plných kulatých (např. CYKY), počtu a průřezu žil 3x1,5 mm2	m	220,000	28,00	6 160,00	CS ÚRS 2022 01
Online PSC			<a href="https://podminky.urs.cz/item/CS_URS_2022_01/741122015">https://podminky.urs.cz/item/CS_URS_2022_01/741122015</a>					
12	M	34111030	kabel instalační jádro Cu plné izolace PVC plášť PVC 450/750V (CYKY) 3x1,5mm2	m	253,000	16,80	4 250,40	CS ÚRS 2022 01
13	K	741122016	Montáž kabelů měděných bez ukončení uložených pod omítku plných kulatých (např. CYKY), počtu a průřezu žil 3x2,5 až 6 mm2	m	212,000	30,00	6 360,00	CS ÚRS 2022 01
Online PSC			<a href="https://podminky.urs.cz/item/CS_URS_2022_01/741122016">https://podminky.urs.cz/item/CS_URS_2022_01/741122016</a>					
14	M	34111036	kabel instalační jádro Cu plné izolace PVC plášť PVC 450/750V (CYKY) 3x2,5mm2	m	243,800	27,40	6 680,12	CS ÚRS 2022 01
15	K	741122024	Montáž kabelů měděných bez ukončení uložených pod omítku plných kulatých (např. CYKY), počtu a průřezu žil 4x10 mm2	m	45,000	40,00	1 800,00	CS ÚRS 2022 01
Online PSC			<a href="https://podminky.urs.cz/item/CS_URS_2022_01/741122024">https://podminky.urs.cz/item/CS_URS_2022_01/741122024</a>					
16	M	34111076	kabel instalační jádro Cu plné izolace PVC plášť PVC 450/750V (CYKY) 4x10mm2	m	51,750	116,00	6 003,00	CS ÚRS 2022 01
17	K	741122031	Montáž kabelů měděných bez ukončení uložených pod omítku plných kulatých (např. CYKY), počtu a průřezu žil 5x1,5 až 2,5 mm2	m	102,000	30,00	3 060,00	CS ÚRS 2022 01
Online PSC			<a href="https://podminky.urs.cz/item/CS_URS_2022_01/741122031">https://podminky.urs.cz/item/CS_URS_2022_01/741122031</a>					
18	M	34111090	kabel instalační jádro Cu plné izolace PVC plášť PVC 450/750V (CYKY) 5x1,5mm2	m	23,000	26,90	618,70	CS ÚRS 2022 01
19	M	34111094	kabel instalační jádro Cu plné izolace PVC plášť PVC 450/750V (CYKY) 5x2,5mm2	m	84,300	41,00	3 456,30	CS ÚRS 2022 01
20	K	741132331R	Kabelový vývod - turniket	kus	1,000	500,00	500,00	
21	K	741132332R2	Kabelový vývod pohon brána	kus	2,000	850,00	1 700,00	
22	K	7411323ZV33	Kabelový vývod pohon závora	kus	2,000	1 000,00	2 000,00	

PČ	Typ	Kód	Popis	MJ	Množství	J.cena [CZK]	Cena celkem [CZK]	Cenová soustava	
23	K	7412102RO	Montáž rozvaděč včetně zapojení a oživení	kus	1,000	2 850,00	2 850,00		
24	M	235RO	Rozvaděč RO dle PD	Kpl	1,000	19 850,00	19 850,00		
25	K	741310001	Montáž spínačů jedno nebo dvoupólových nástěnných se zapojením vodičů, pro prostředí normální spínačů, řazení 1-jednopolových	kus	6,000	137,00	822,00	CS ÚRS 2022 01	
Online PSC <a href="https://podminky.urs.cz/item/CS_URS_2022_01/741310001">https://podminky.urs.cz/item/CS_URS_2022_01/741310001</a>									
26	M	34535514	spínač jednopólový 10A barevný	kus	6,000	120,00	720,00		
27	K	741310021	Montáž spínačů jedno nebo dvoupólových nástěnných se zapojením vodičů, pro prostředí normální přepínačů, řazení 5-sériových	kus	3,000	146,00	438,00	CS ÚRS 2022 01	
Online PSC <a href="https://podminky.urs.cz/item/CS_URS_2022_01/741310021">https://podminky.urs.cz/item/CS_URS_2022_01/741310021</a>									
28	M	ABB.355305289 B1	Přepínač sériový, řazení 5	kus	3,000	137,35	412,05		
29	K	741310022	Montáž spínačů jedno nebo dvoupólových nástěnných se zapojením vodičů, pro prostředí normální přepínačů, řazení 6-střídavých	kus	2,000	146,00	292,00	CS ÚRS 2022 01	
Online PSC <a href="https://podminky.urs.cz/item/CS_URS_2022_01/741310022">https://podminky.urs.cz/item/CS_URS_2022_01/741310022</a>									
30	M	345355-R	přepínač - řazení 6 nást. prost. obyč.	kus	2,000	135,00	270,00		
31	K	741310025	Montáž spínačů jedno nebo dvoupólových nástěnných se zapojením vodičů, pro prostředí normální přepínačů, řazení 7-křížových	kus	2,000	156,00	312,00	CS ÚRS 2022 01	
Online PSC <a href="https://podminky.urs.cz/item/CS_URS_2022_01/741310025">https://podminky.urs.cz/item/CS_URS_2022_01/741310025</a>									
32	M	345356-R	přepínač - řazení 7 nást. prost. obyč.	kus	2,000	145,00	290,00		
33	K	741313041	Montáž zásuvek domovních se zapojením vodičů šroubové připojení polozapuštěných nebo zapuštěných 10/16 A, provedení 2P + PE	kus	22,000	123,00	2 706,00	CS ÚRS 2022 01	
Online PSC <a href="https://podminky.urs.cz/item/CS_URS_2022_01/741313041">https://podminky.urs.cz/item/CS_URS_2022_01/741313041</a>									
34	M	358112-R	zásuvka poloza./zapuštěná 10/16A 250V 2P+Z	kus	22,000	135,00	2 970,00		
35	K	741313044	Montáž zásuvek domovních se zapojením vodičů šroubové připojení polozapuštěných nebo zapuštěných 10/16 A, provedení 2x (2P + PE) dvojnásobná šikmá	kus	7,000	128,00	896,00	CS ÚRS 2022 01	
Online PSC <a href="https://podminky.urs.cz/item/CS_URS_2022_01/741313044">https://podminky.urs.cz/item/CS_URS_2022_01/741313044</a>									
36	M	34555243	zásuvka zápuštěná dvojnásobná, šikmá, s clonkami, šroubové svorky	kus	7,000	200,00	1 400,00	CS ÚRS 2022 01	
37	K	741331075	Montáž měřících přístrojů bez zapojení vodičů termostatu	kus	1,000	249,00	249,00	CS ÚRS 2022 01	
Online PSC <a href="https://podminky.urs.cz/item/CS_URS_2022_01/741331075">https://podminky.urs.cz/item/CS_URS_2022_01/741331075</a>									
38	M	28618196	termostat prostorový programovatelný podlahového vytápění	kus	1,000	2 500,00	2 500,00	CS ÚRS 2022 01	
39	K	741810002	Zkoušky a prohlídky elektrických rozvodů a zařízení celková prohlídka a vyhotovení revizní zprávy pro objem montážních prací přes 100 do 500 tis. Kč	kus	1,000	10 800,00	10 800,00	CS ÚRS 2022 01	
Online PSC <a href="https://podminky.urs.cz/item/CS_URS_2022_01/741810002">https://podminky.urs.cz/item/CS_URS_2022_01/741810002</a>									
40	K	741820001	Měření zemních odporů zemniče	kus	4,000	1 500,00	6 000,00	CS ÚRS 2022 01	
Online PSC <a href="https://podminky.urs.cz/item/CS_URS_2022_01/741820001">https://podminky.urs.cz/item/CS_URS_2022_01/741820001</a>									
41	K	998741101	Přesun hmot pro silnoproud stanovený z hmotnosti přesunovaného materiálu vodorovná dopravní vzdálenost do 50 m v objektech výšky do 6 m	t	0,138	4 430,00	611,34	CS ÚRS 2022 01	
Online PSC <a href="https://podminky.urs.cz/item/CS_URS_2022_01/998741101">https://podminky.urs.cz/item/CS_URS_2022_01/998741101</a>									
<b>D M Práce a dodávky M</b>							<b>27 560,00</b>		
<b>D 46-M Zemní práce při extr.mont.pracích</b>							<b>27 560,00</b>		
72	K	460021111	Sejmutí ornice ručně včetně rozpojení a odhozu ornice do vzdálenosti 3 m nebo naložení na dopravní prostředek tl. vrstvy do 20 cm	m2	20,000	135,00	2 700,00	CS ÚRS 2022 01	
Online PSC <a href="https://podminky.urs.cz/item/CS_URS_2022_01/460021111">https://podminky.urs.cz/item/CS_URS_2022_01/460021111</a>									
73	K	460061141	Zabezpečení výkopu a objektů ocelové mobilní oplocení výšky do 1,5 m zřízení	m	15,000	85,30	1 279,50	CS ÚRS 2022 01	
Online PSC <a href="https://podminky.urs.cz/item/CS_URS_2022_01/460061141">https://podminky.urs.cz/item/CS_URS_2022_01/460061141</a>									
74	K	460061142	Zabezpečení výkopu a objektů ocelové mobilní oplocení výšky do 1,5 m odstranění	m	15,000	54,00	810,00	CS ÚRS 2022 01	
Online PSC <a href="https://podminky.urs.cz/item/CS_URS_2022_01/460061142">https://podminky.urs.cz/item/CS_URS_2022_01/460061142</a>									
75	K	460161171	Hloubení zapažených i nezapažených kabelových rýh ručně včetně urovnání dna s přemístěním výkopku do vzdálenosti 3 m od okraje jámy nebo s naložením na dopravní prostředek šířky 35 cm hloubky 80 cm v hornině třídy těžitelnosti I skupiny 1 a 2	m	30,000	180,00	5 400,00	CS ÚRS 2022 01	
Online PSC <a href="https://podminky.urs.cz/item/CS_URS_2022_01/460161171">https://podminky.urs.cz/item/CS_URS_2022_01/460161171</a>									
76	K	460181172	Hloubení nezapažených kabelových rýh strojně v omezeném prostoru včetně urovnání dna s přemístěním výkopku do vzdálenosti 3 m od okraje jámy nebo s naložením na dopravní prostředek šířky 35 cm hloubky 80 cm v hornině třídy těžitelnosti I skupiny 3	m	30,000	110,00	3 300,00	CS ÚRS 2022 01	
Online PSC <a href="https://podminky.urs.cz/item/CS_URS_2022_01/460181172">https://podminky.urs.cz/item/CS_URS_2022_01/460181172</a>									
77	K	460242211	Provizorní zajištění inženýrských sítí ve výkopech kabelů při křížení	kus	2,000	167,00	334,00	CS ÚRS 2022 01	

PČ	Typ	Kód	Popis	MJ	Množství	J.cena [CZK]	Cena celkem [CZK]	Cenová soustava
Online PSC			<a href="https://podminky.urs.cz/item/CS_URS_2022_01/460242211">https://podminky.urs.cz/item/CS_URS_2022_01/460242211</a>					
78	K	460341111	Vodorovné přemístění (odvoz) horniny dopravními prostředky včetně složení, bez naložení a rozprostření jakékoliv třídy, na vzdálenost do 50 m	m3	2,000	54,30	108,60	CS ÚRS 2022 01
Online PSC			<a href="https://podminky.urs.cz/item/CS_URS_2022_01/460341111">https://podminky.urs.cz/item/CS_URS_2022_01/460341111</a>					
79	K	460361111	Poplatek (skládkovné) za uložení zeminy na skládce zatříděné do Katalogu odpadů pod kódem 17 05 04	t	3,200	850,00	2 720,00	CS ÚRS 2022 01
Online PSC			<a href="https://podminky.urs.cz/item/CS_URS_2022_01/460451282">https://podminky.urs.cz/item/CS_URS_2022_01/460451282</a>					
80	K	460451282	Zásyp kabelových rýh strojně s přemístěním sypaniny ze vzdálenosti do 10 m, s uložení výkopku ve vrstvách včetně ztuhnutí a urovnání povrchu šířky 50 cm hloubky 80 cm z horniny třídy těžitelnosti I skupiny 3	m	30,000	72,60	2 178,00	CS ÚRS 2022 01
Online PSC			<a href="https://podminky.urs.cz/item/CS_URS_2022_01/460571111">https://podminky.urs.cz/item/CS_URS_2022_01/460571111</a>					
81	K	460571111	Rozprostření a urovnání ornice strojně včetně přemístění hromad nebo dočasných skládek na místo spotřeby ze vzdálenosti do 50 m při souvislé ploše, tl. vrstvy do 20 cm	m2	20,000	67,60	1 352,00	CS ÚRS 2022 01
Online PSC			<a href="https://podminky.urs.cz/item/CS_URS_2022_01/460671111">https://podminky.urs.cz/item/CS_URS_2022_01/460671111</a>					
82	K	460671111	Výstražná fólie z PVC pro krytí kabelů včetně vyrovnání povrchu rýhy, rozvinutí a uložení fólie šířky do 20 cm	m	30,000	14,30	429,00	CS ÚRS 2022 01
Online PSC			<a href="https://podminky.urs.cz/item/CS_URS_2022_01/460791112">https://podminky.urs.cz/item/CS_URS_2022_01/460791112</a>					
83	K	460791112	Montáž trubek ochranných uložených volně do rýhy plastových tuhých, vnitřního průměru přes 32 do 50 mm	m	30,000	49,30	1 479,00	CS ÚRS 2022 01
Online PSC			<a href="https://podminky.urs.cz/item/CS_URS_2022_01/460791112">https://podminky.urs.cz/item/CS_URS_2022_01/460791112</a>					
84	M	34571361	trubka elektroinstalační HDPE tuhá dvouplášťová korugovaná D 41/50mm	m	31,500	37,20	1 171,80	CS ÚRS 2022 01
Online PSC			<a href="https://podminky.urs.cz/item/CS_URS_2022_01/460791113">https://podminky.urs.cz/item/CS_URS_2022_01/460791113</a>					
85	K	460791113	Montáž trubek ochranných uložených volně do rýhy plastových tuhých, vnitřního průměru přes 50 do 90 mm	m	30,000	53,60	1 608,00	CS ÚRS 2022 01
Online PSC			<a href="https://podminky.urs.cz/item/CS_URS_2022_01/460791113">https://podminky.urs.cz/item/CS_URS_2022_01/460791113</a>					
86	M	34571364	trubka elektroinstalační HDPE tuhá dvouplášťová korugovaná D 75/90mm	m	31,500	85,40	2 690,10	CS ÚRS 2022 01
D	VRN		Vedlejší rozpočtové náklady				2 200,00	
D	VRN9		Ostatní náklady				2 200,00	
89	K	090001000	Ostatní náklady podružný materiál	Kpl	1,000	2 200,00	2 200,00	

# KRYCÍ LIST SOUPISU PRACÍ

Stavba:

GŘ HZS vrátnice Zbiroh

Objekt:

**e - Slaboproud**

KSO:

Místo:

Zadavatel:

Česká republika - Ministerstvo vnitra

Uchazeč:

SILBA - Elstav s.r.o.

Projektant:

Luboš Beneda

Zpracovatel:

Poznámka:

CC-CZ:

Datum:

10. 2. 2022

IČ:

DIČ:

00007064

CZ00007064

IČ:

DIČ:

64358844

CZ64358844

IČ:

DIČ:

13882589

CZ807271008

IČ:

DIČ:

**Cena bez DPH**

**2 043 496,70**

	Základ daně	Sazba daně	Výše daně
DPH základní	2 043 496,70	21,00%	429 134,31
DPH snížená	0,00	15,00%	0,00

**Cena s DPH**

**v CZK**

**2 472 631,01**

# SOUPIS PRACÍ

Stavba:

GR HZS vrátnice Zbiroh

Objekt:

**e - Slaboproud**

Místo:

Datum: 10. 2. 2022

Zadavatel:

Česká republika - Ministerstvo vnitra

Projektant:

Luboš Beneda

Uchazeč:

SILBA - Elstav s.r.o.

Zpracovatel:

PČ	Typ	Kód	Popis	MJ	Množství	J.cena [CZK]	Cena celkem [CZK]	Cenová soustava
----	-----	-----	-------	----	----------	--------------	-------------------	-----------------

## Náklady soupisu celkem

**2 043 496,70**

D PSV Práce a dodávky PSV 2 043 496,70

D M22-1-1 Strukturovaná kabeláž - dodávka 97 499,00

1	M	M22-1-1	Zásuvka datová 2xRJ 45 Cat.6a SSTP kompletní vč.rámečku, krabice	ks	8,000	642,00	5 136,00	CS ÚRS 2022 01
2	M	M22-1-2	stíněný kabel CAT 7 SSTP, 4x2x0,5 s PVC pláštěm, kroucený s PVC křížem a Cu žilami	m	700,000	19,00	13 300,00	CS ÚRS 2022 01
3	M	M22-1-3	kabel optický 12x9/125 SM	m	450,000	60,00	27 000,00	CS ÚRS 2022 01
4	M	M22-1-4	kabel metalický telefonní 10x4x0,4	m	180,000	55,00	9 900,00	CS ÚRS 2022 01
5	M	Pol1	kabel metalický telefonní 20x2x0,5	m	20,000	38,00	760,00	CS ÚRS 2022 01
6	M	M22-1-5	Krabice přístrojová vč.zasekání	ks	8,000	13,00	104,00	CS ÚRS 2022 01
7	M	M22-1-6	Trubka ohebná PVC pr. 23 p.o.	m	200,000	23,00	4 600,00	CS ÚRS 2022 01
8	M	M22-1-7	Protahovací vodič do trubek pr. 2.5 mm	m	210,000	4,00	840,00	CS ÚRS 2022 01
9	M	M22-1-8	Parapetní kanál 180x60 hliníkový - bílé lakování ve vrátnici pod oknem kolem stolu = 15 m včetně tvarovek, přepážky a kotevního materiálu = celkem 15 m	m	15,000	1 608,00	24 120,00	CS ÚRS 2022 01
10	M	M22-1-9	popiska rozvaděče, zásuvky, patch panelu	ks	20,000	13,00	260,00	CS ÚRS 2022 01
11	M	M22-1-10	Protipožární ucpávka průrazu mezi požárními úseky	kpl	1,000	2 550,00	2 550,00	CS ÚRS 2022 01
12	M	M22-1-11	drobný montážní, úložný + podružný materiál	kpl	1,000	4 250,00	4 250,00	CS ÚRS 2022 01
13	M	M22-1-12	Nový rozvaděč pro telefonní rozvody s kapacitou 100 párů včetně vnitřního vybavení a zámku	kpl	1,000	2 767,00	2 767,00	CS ÚRS 2022 01
14	M	M22-1-13	Zářezová svorkovnice pro 10 párů	ks	4,000	384,00	1 536,00	CS ÚRS 2022 01
15	M	M22-1-14	Vodič propojovací, připojení pláště kabelu na uzemnění	ks	2,000	188,00	376,00	CS ÚRS 2022 01

D D1 Datový rozvaděč vrátnice a objekt č.7 61 573,00

16	M	M22-1-15	19" rozvaděč stojanový 45U/800x1000 skleněné dveře	ks	1,000	24 565,00	24 565,00	CS ÚRS 2022 01
17	M	M22-1-16	19" rozvodný panel 8x230V-3m s nepřepětovou ochranou	ks	1,000	1 832,00	1 832,00	CS ÚRS 2022 01
18	M	M22-1-17	Vent.j.spodní(horní)-2V-220V/70W term.	ks	1,000	3 842,00	3 842,00	CS ÚRS 2022 01
19	M	M22-1-18	19" vyvazovací panel 1U 5x plastová úchytka	ks	3,000	200,00	600,00	CS ÚRS 2022 01
20	M	M22-1-19	Police pro nestandardní komponenty	ks	2,000	833,00	1 666,00	CS ÚRS 2022 01
21	M	M22-1-20	Montážní sada M6	ks	30,000	11,00	330,00	CS ÚRS 2022 01
22	M	M22-1-21	rozvodná krabice	ks	1,000	302,00	302,00	CS ÚRS 2022 01
23	M	M22-1-22	metalický patch panel 24xRJ45/SSTP/cat.6a/1U	ks	1,000	4 440,00	4 440,00	CS ÚRS 2022 01
24	M	Pol2	telefonní patch panel 25xRJ Cat.3/1U	ks	1,000	2 150,00	2 150,00	CS ÚRS 2022 01
25	M	M22-1-23	Optický rozvoděč 12x SC konektor+12x pigtail+čelní panel+provařovací kazeta	ks	2,000	10 923,00	21 846,00	CS ÚRS 2022 01

D D2 Kamerový systém 295 913,00

26	M	M22-1-25	Otočná venkovní přehledová kamera 360° - Specifikace dle PD	ks	1,000	10 423,00	10 423,00	CS ÚRS 2022 01
27	M	M22-1-26	Otočná venkovní přehledová kamera 360° - Specifikace dle PD	ks	1,000	10 423,00	10 423,00	CS ÚRS 2022 01
28	M	M22-1-27	Stěnový držák pro kamery	ks	2,000	467,00	934,00	CS ÚRS 2022 01
29	M	M22-1-28	Server vč.operálního systému - Specifikace dle PD	ks	1,000	83 482,00	83 482,00	CS ÚRS 2022 01
30	M	M22-1-30	HikCentral Management Software základní licence, včetně licence pro 0 kamer (rozšiřitelné až na 3000 licencí). Pokročilý management a správa účtů včetně active directory), kontrol klient, web klient, podpora mobilní aplikace, management poplachových událostí (včetně POS, analytických funkcí, atd.), E-mapa, živé zobrazení a přehrávání, kontrola stavu zařízení,	ks	1,000	1 573,00	1 573,00	CS ÚRS 2022 01
31	M	M22-1-31	HikCentral rozšíření základní licence HikCentral-VSS-Base o 1 kanál (Maximum 3000 licencí v CMS)	ks	2,000	1 033,00	2 066,00	CS ÚRS 2022 01

PČ	Typ	Kód	Popis	MJ	Množství	J.cena [CZK]	Cena celkem [CZK]	Cenová soustava
32	M	M22-1-32	Rozšíření modulu HikCentral-ANPR-1Camera o 1x kanál	ks	4,000	4 080,00	16 320,00	CS ÚRS 2022 01
33	M	M22-1-34	Detekční kamera detail příjezd - 2 Mpx DeepinView LPR den/noc venkovní antivandal bullet IP kamera s IR přísvitem motorzoom objektivem, 1/1.8" (Dark fighter) Progressive CMOS, citlivost barva: *ZAP), 0Lux s IR, Podpora ICR, rozlišení: 1920 × 1080 / 50fps, motorzoom objektiv: 2.8-12mm, úhel záběru: 103.3°~38.6°, Stream: 5x, H.265/H.265+/H.264/H.264+, 140dB WDR, Pokročilá Detekce čtení SPZ, Inteligentní funkce: 6 typů, dosah IR 50m, poplachové I/O 2/2, podpora Micro SD / SDXC karty až 256GB, IK10, IP67, 12V DC / 13,5W, PoE (802.3af), standardy: PSIA, ONVIF, HIK CGI, Provozní teplota: -40 °C – 60 °C	ks	1,000	32 130,00	32 130,00	CS ÚRS 2022 01
34	M	M22-1-35	Detekční kamera detail odjezd - 2 Mpx DeepinView LPR den/noc venkovní antivandal bullet IP kamera s IR přísvitem motorzoom objektivem, 1/1.8" (Dark fighter) Progressive CMOS, citlivost barva: *ZAP), 0Lux s IR, Podpora ICR, rozlišení: 1920 × 1080 / 50fps, motorzoom objektiv: 2.8-12mm, úhel záběru: 103.3°~38.6°, Stream: 5x, H.265/H.265+/H.264/H.264+, 140dB WDR, Pokročilá Detekce čtení SPZ, Inteligentní funkce: 6 typů, dosah IR 50m, poplachové I/O 2/2, podpora Micro SD / SDXC karty až 256GB, IK10, IP67, 12V DC / 13,5W, PoE (802.3af), standardy: PSIA, ONVIF, HIK CGI, Provozní teplota: -40 °C – 60 °C	ks	1,000	32 130,00	32 130,00	CS ÚRS 2022 01
35	M	M22-1-36	Vstupně/výstupní modul pro aut. otevírání brány	ks	2,000	4 420,00	8 840,00	CS ÚRS 2022 01
36	M	M22-1-37	Rozšíření stávajícího záznamového zařízení 2x disk 1 TB SSD	ks	1,000	74 387,00	74 387,00	CS ÚRS 2022 01
37	M	M22-1-38	6-portový switch pro 4 IP kamery, 6 portů 10/100 Mb/s (1x Hi-PoE, 3x PoE + 2xUPLINK), Dosah až 250m na každý port (Extend mode ON, 10Mbps, CAT 5e), PoE: 1 port IEEE 802.3af, IEEE802.3at, IEEE802.3bt, 3x port IEEE 802.3af, IEEE802.3at, 48VDC / 1x až 60W/port, 3x až 30W/port, PoE Power: max. 60W, Napájení: 230VAC, 48VDC/1,35A zdroj (stolní) součástí balení.	ks	1,000	4 080,00	4 080,00	CS ÚRS 2022 01
38	M	M22-1-39	LCD monitor Full HD 1920 × 1080, IPS, 16:9, 1 ms, 144Hz, FreeSync, 350 cd/m2, kontrast 1000:1, DisplayPort 1.2, HDMI 2.0, sluchátkový výstup, nastavitelná výška, VESA	ks	2,000	6 375,00	12 750,00	CS ÚRS 2022 01
39	M	M22-1-40	Sloupek na kameru pozink, v= 4 m	ks	1,000	6 375,00	6 375,00	CS ÚRS 2022 01

D D3 Aktivní prvky 423 598,00

40	M	M22-1-41	WiFi - Access Point - Specifikace dle PD	ks	2,000	19 125,00	38 250,00	CS ÚRS 2022 01
41	M	M22-1-42	SWITCH - Specifikace dle PD	ks	2,000	80 946,00	161 892,00	CS ÚRS 2022 01
42	M	M22-1-42.1	SW vybavení zařízení ve vratech a v budově č.7 v rozsahu dodávky slaboproudé elektrické instalace - Management SW pro rozpoznávání, čtení a zpracování RZ vozidel, přístupový systém, licence	ks	1,000	135 000,00	135 000,00	CS ÚRS 2022 01
43	M	M22-1-42.2	Barevná multifunkční tiskárna - specifikace v TZ	ks	1,000	16 000,00	16 000,00	CS ÚRS 2022 01
44	M	M22-1-43	Optopřevodník 100BaseTX	ks	4,000	3 825,00	15 300,00	CS ÚRS 2022 01
45	M	M22-1-44	Optický patchcord 2xSC konektor 2 m	ks	4,000	754,00	3 016,00	CS ÚRS 2022 01
46	M	M22-1-45	Prpojovací PATCH kabely Cat.6a SSTP - 2-5 m	ks	24,000	357,00	8 568,00	CS ÚRS 2022 01
47	M	M22-1-46	IP komunikátor venkovní, 1x tlačítko, antivandal nerezové provedení, stříška	ks	2,000	10 625,00	21 250,00	CS ÚRS 2022 01
48	M	M22-1-47	Záložní zdroj UPS 2200VA/1980W 6 min. montáž do RACKu	ks	1,000	24 322,00	24 322,00	CS ÚRS 2022 01

D M22 Strukturovaná kabeláž - montáž 93 563,00

49	K	220290002	Zásuvka datová 2xRJ 45 Cat.6a SSTP kompletní vč.rámečku, krabice	ks	8,000	208,00	1 664,00	CS ÚRS 2022 01
----	---	-----------	--	----	-------	--------	----------	----------------

Online PSC [https://podminky.urs.cz/item/CS\\_URS\\_2022\\_01/220290002](https://podminky.urs.cz/item/CS_URS_2022_01/220290002)

Poznámka k položce:

V 1.NP objektu vratech = 8 ks

50	K	220280201	stíněný kabel CAT 7 SSTP, 4x2x0,5 s PVC pláštěm, kroucený s PVC křížem a Cu žilami	m	700,000	24,00	16 800,00	CS ÚRS 2022 01
----	---	-----------	--	---	---------	-------	-----------	----------------

Online PSC [https://podminky.urs.cz/item/CS\\_URS\\_2022\\_01/220280201](https://podminky.urs.cz/item/CS_URS_2022_01/220280201)

Poznámka k položce:

V 1.NP objektu vratech = 700 m

51	K	220280201.1	kabel optický 12x9/125 SM	m	450,000	27,00	12 150,00	CS ÚRS 2022 01
----	---	-------------	---------------------------	---	---------	-------	-----------	----------------

Online PSC [https://podminky.urs.cz/item/CS\\_URS\\_2022\\_01/220280201.1](https://podminky.urs.cz/item/CS_URS_2022_01/220280201.1)

Poznámka k položce:

Propojení nové vratech a objekt č.7 serverovna včetně rezerv = 450 m



PČ	Typ	Kód	Popis	MJ	Množství	J.cena [CZK]	Cena celkem [CZK]	Cenová soustava
52	K	220280201.2	kabel metalický telefonní 10x4x0,4	m	180,000	25,00	4 500,00	CS ÚRS 2022 01
			Online PSC <a href="https://podminky.urs.cz/item/CS_URS_2022_01/220280201.2">https://podminky.urs.cz/item/CS_URS_2022_01/220280201.2</a> P Poznámka k položce: Propojení nové vrátnice a objekt č.7 serverovna včetně rezerv = 180 m					
53	K	220280201.3	kabel metalický telefonní 20x2x0,5	m	20,000	24,00	480,00	CS ÚRS 2022 01
			Online PSC <a href="https://podminky.urs.cz/item/CS_URS_2022_01/220280201.3">https://podminky.urs.cz/item/CS_URS_2022_01/220280201.3</a> P Poznámka k položce: Od venkovního rozvaděče do RACKu - 20 m					
54	K	22 026 0003	Krabice přístrojová vč.zasekání	ks	8,000	64,00	512,00	CS ÚRS 2022 01
			Online PSC <a href="https://podminky.urs.cz/item/CS_URS_2022_01/22_026_0003">https://podminky.urs.cz/item/CS_URS_2022_01/22_026_0003</a> P Poznámka k položce: Počet dle počtu zásuvek SKS = 8 ks					
55	K	22 026 0533	Trubka ohebná PVC pr. 23 p.o.	m	200,000	27,00	5 400,00	CS ÚRS 2022 01
			Online PSC <a href="https://podminky.urs.cz/item/CS_URS_2022_01/22_026_0533">https://podminky.urs.cz/item/CS_URS_2022_01/22_026_0533</a> P Poznámka k položce: Pro datové kabely v objektu vrátnice 400/2 = 200 m					
56	K	22 027 0301	Protahovací vodič do trubek pr. 2.5 mm	m	210,000	6,00	1 260,00	CS ÚRS 2022 01
			Online PSC <a href="https://podminky.urs.cz/item/CS_URS_2022_01/22_027_0301">https://podminky.urs.cz/item/CS_URS_2022_01/22_027_0301</a> P Poznámka k položce: Pomocný vodič pro protahování kabeláže v zasekaných trubkách, stejná délka jako je součet všech trubek ve zdi 200= 200 m + konce, které budou ponechány v rezervě z krabic pro snažší uchopení drátu.200+rez10=210m					
57	K	22 0300 201	připojení kabelu 4P na patch panel	ks	24,000	81,00	1 944,00	CS ÚRS 2022 01
			Online PSC <a href="https://podminky.urs.cz/item/CS_URS_2022_01/22_0300_201">https://podminky.urs.cz/item/CS_URS_2022_01/22_0300_201</a> P Poznámka k položce: ukončení 16 ks SKS + 8x CCTV = 24 ks					
58	K	22 011 1431	měření metalické kabeláže (cat.6), měř. protokol	4P	24,000	76,00	1 824,00	CS ÚRS 2022 01
			Online PSC <a href="https://podminky.urs.cz/item/CS_URS_2022_01/22_011_1431">https://podminky.urs.cz/item/CS_URS_2022_01/22_011_1431</a> P Poznámka k položce: ukončení 16 ks SKS + 8x CCTV = 24 ks					
59	K	22 026 0725	Parapetní kanál 180x60 hliníkový - bílé lakování ve vrátnici pod oknem kolem stolu = 15 m včetně tvarovek, přepážky a kotevního materiálu = celkme 15 m	m	15,000	191,00	2 865,00	CS ÚRS 2022 01
			Online PSC <a href="https://podminky.urs.cz/item/CS_URS_2022_01/22_026_0725">https://podminky.urs.cz/item/CS_URS_2022_01/22_026_0725</a> P Poznámka k položce: Ve vrátnici kolem stolu ostrahy 15 m					
60	K	22 012 0905	měření optické kabeláže (SM), měř. protokol	vl	12,000	723,00	8 676,00	CS ÚRS 2022 01
			Online PSC <a href="https://podminky.urs.cz/item/CS_URS_2022_01/22_012_0905">https://podminky.urs.cz/item/CS_URS_2022_01/22_012_0905</a> P Poznámka k položce: kabel 12 vl. - měřený celý profil = 12 vláken					
61	K	22 011 0346	popíska rozvaděče, zásuvky, patch panelu	ks	20,000	15,00	300,00	CS ÚRS 2022 01
			Online PSC <a href="https://podminky.urs.cz/item/CS_URS_2022_01/22_011_0346">https://podminky.urs.cz/item/CS_URS_2022_01/22_011_0346</a> P Poznámka k položce: Popis 8 ks zásuvek SKS, rozvodnice, komponentů SKS, nalepení štítků=20 ks					
62	K	22 026 1662	drážka pro trubku 23 vč.začištění	m	200,000	100,00	20 000,00	CS ÚRS 2022 01
			Online PSC <a href="https://podminky.urs.cz/item/CS_URS_2022_01/22_026_1662">https://podminky.urs.cz/item/CS_URS_2022_01/22_026_1662</a> P Poznámka k položce: Stejná délka jako PVC trubka 23 mm = 400m - souběhy trubek = 200 m					
63	K	460680041	Průraz zdi 30-45 cm	ks	18,000	213,00	3 834,00	CS ÚRS 2022 01
			Online PSC <a href="https://podminky.urs.cz/item/CS_URS_2022_01/460680041">https://podminky.urs.cz/item/CS_URS_2022_01/460680041</a> P Poznámka k položce: Průrazy v rámci akce = 18 ks					
64	K	M22-1-48	Protipožární ucpávka průrazu mezi požárními úseky	kpl	1,000	4 250,00	4 250,00	CS ÚRS 2022 01
			Online PSC <a href="https://podminky.urs.cz/item/CS_URS_2022_01/M22-1-48">https://podminky.urs.cz/item/CS_URS_2022_01/M22-1-48</a> P Poznámka k položce: Instalace mezi požárními úseky dle PBR					
65	K	M22-1-49	drobný montážní, úložný + podružný materiál	kpl	1,000	5 525,00	5 525,00	CS ÚRS 2022 01
			Online PSC <a href="https://podminky.urs.cz/item/CS_URS_2022_01/M22-1-49">https://podminky.urs.cz/item/CS_URS_2022_01/M22-1-49</a> P Poznámka k položce: Hmoždinky, šrouby, hřebíky, sádra, špalíky, příchytky, kotvy, podpěry atd.					
66	K	M22-1-50	Nový rozvaděč pro telefonní rozvody s kapacitou 100 párů včetně vnitřního vybavení a zámku	ks	1,000	723,00	723,00	CS ÚRS 2022 01
			Online PSC <a href="https://podminky.urs.cz/item/CS_URS_2022_01/M22-1-50">https://podminky.urs.cz/item/CS_URS_2022_01/M22-1-50</a> P Poznámka k položce: Osazen v objektu vrátnice - ukončení telefonního propoje z objektu č.7					
67	K	M22-1-51	Zářezová svorkovnice pro 10 párů	ks	4,000	161,00	644,00	CS ÚRS 2022 01
			Online PSC <a href="https://podminky.urs.cz/item/CS_URS_2022_01/M22-1-51">https://podminky.urs.cz/item/CS_URS_2022_01/M22-1-51</a> P Poznámka k položce: 2 ks ve vrátnici + 2 ks v objektu č.7 = 4 ks celkem					
68	K	M22-1-52	Vodič propojovací, připojení pláště kabelu na uzemnění	ks	2,000	106,00	212,00	CS ÚRS 2022 01
			Online PSC <a href="https://podminky.urs.cz/item/CS_URS_2022_01/M22-1-52">https://podminky.urs.cz/item/CS_URS_2022_01/M22-1-52</a> P Poznámka k položce: 1 ks ve vrátnici + 1 ks v objektu č.7 = 2 ks celkem					
	D	D4	Datový rozvaděč DR vrátnice + DR v objektu č.7				26 026,00	
69	K	M22-1-53	19" rozvaděč stojanový 45U/800x1000 skleněné dveře	ks	1,000	1 615,00	1 615,00	CS ÚRS 2022 01
			Online PSC <a href="https://podminky.urs.cz/item/CS_URS_2022_01/M22-1-53">https://podminky.urs.cz/item/CS_URS_2022_01/M22-1-53</a> P Poznámka k položce: instalován ve vrátnici v technické místnosti = 1 ks					
70	K	M22-1-54	19" rozvodný panel 8x230V-3m s přepětovou ochranou	ks	1,000	383,00	383,00	CS ÚRS 2022 01
			Online PSC <a href="https://podminky.urs.cz/item/CS_URS_2022_01/M22-1-54">https://podminky.urs.cz/item/CS_URS_2022_01/M22-1-54</a>					

PČ	Typ	Kód	Popis	MJ	Množství	J.cena [CZK]	Cena celkem [CZK]	Cenová soustava
	P		<i>Poznámka k položce: instalován v DR ve vrátnici = 1 ks</i>					
71	K	M22-1-55	Vent.j.spodní(horní)-2V-220V/70W term.	ks	1,000	383,00	383,00	CS ÚRS 2022 01
	Online PSC		<a href="https://podminky.urs.cz/item/CS_URS_2022_01/M22-1-55">https://podminky.urs.cz/item/CS_URS_2022_01/M22-1-55</a>					
	P		<i>Poznámka k položce: instalován v DR ve vrátnici = 1 ks</i>					
72	K	M22-1-56	19" vyvazovací panel 1U 5x plastová úchytky	ks	3,000	55,00	165,00	CS ÚRS 2022 01
	Online PSC		<a href="https://podminky.urs.cz/item/CS_URS_2022_01/M22-1-56">https://podminky.urs.cz/item/CS_URS_2022_01/M22-1-56</a>					
	P		<i>Poznámka k položce: 1ks pro patch panel + 2ks pro SWITCH = 3 ks</i>					
73	K	M22-1-57	Police pro nestandardní komponenty	ks	2,000	83,00	166,00	CS ÚRS 2022 01
	Online PSC		<a href="https://podminky.urs.cz/item/CS_URS_2022_01/M22-1-57">https://podminky.urs.cz/item/CS_URS_2022_01/M22-1-57</a>					
	P		<i>Poznámka k položce: Pro instalaci komponentů a zařízení, které nemají rozměr 19"</i>					
74	K	M22-1-58	Montážní sada M6	ks	30,000	38,00	1 140,00	CS ÚRS 2022 01
	Online PSC		<a href="https://podminky.urs.cz/item/CS_URS_2022_01/M22-1-58">https://podminky.urs.cz/item/CS_URS_2022_01/M22-1-58</a>					
	P		<i>Poznámka k položce: Vyvaz.panel 1x2+patch panel 1x4+police 8 ventil.jednotka+16 pro SWITCH = 30 ks</i>					
75	K	22 026 0103	rozvodná krabice	ks	1,000	83,00	83,00	CS ÚRS 2022 01
	Online PSC		<a href="https://podminky.urs.cz/item/CS_URS_2022_01/22_026_0103">https://podminky.urs.cz/item/CS_URS_2022_01/22_026_0103</a>					
	P		<i>Poznámka k položce: instalován v DR ve vrátnici = 1 ks</i>					
76	K	22 029 0971	metalický patch panel 24xRJ45/SSTP/cat.6a/1U	ks	1,000	383,00	383,00	CS ÚRS 2022 01
	Online PSC		<a href="https://podminky.urs.cz/item/CS_URS_2022_01/22_029_0971">https://podminky.urs.cz/item/CS_URS_2022_01/22_029_0971</a>					
	P		<i>Poznámka k položce: Pro datové rozvody ve vrátnici 8x 2 porty = 16/24 = 1 ks</i>					
77	K	22 029 0971.1	telefonní patch panel 25xRJ Cat.3/1U	ks	1,000	390,00	390,00	CS ÚRS 2022 01
	Online PSC		<a href="https://podminky.urs.cz/item/CS_URS_2022_01/22_029_0971.1">https://podminky.urs.cz/item/CS_URS_2022_01/22_029_0971.1</a>					
	P		<i>Poznámka k položce: Pro datové rozvody ve vrátnici 15 páru = 15/24 = 1 ks</i>					
78	K	M22-1-59	Optický rozvoděč 12x SC konektor+8x pigtail+čelní panel+provařovací kazeta + sváry	ks	2,000	10 659,00	21 318,00	CS ÚRS 2022 01
	Online PSC		<a href="https://podminky.urs.cz/item/CS_URS_2022_01/M22-1-59">https://podminky.urs.cz/item/CS_URS_2022_01/M22-1-59</a>					
	P		<i>Poznámka k položce: v DR ve vrátnici - 1 ks + v DR objekt č.7 - 1 ks = 2 ks</i>					
	D	D2	Kamerový systém				60 578,00	
79	K	M22-1-60	Montáž IP kamery včetně kompletace kamery	ks	2,000	553,00	1 106,00	CS ÚRS 2022 01
	Online PSC		<a href="https://podminky.urs.cz/item/CS_URS_2022_01/M22-1-60">https://podminky.urs.cz/item/CS_URS_2022_01/M22-1-60</a>					
	P		<i>Poznámka k položce: Venkovní kamery dle půdorysného plánu = 2ks</i>					
80	K	M22-1-61	Montáž IP kamery otočné včetně kompletace kamery	ks	2,000	748,00	1 496,00	CS ÚRS 2022 01
	Online PSC		<a href="https://podminky.urs.cz/item/CS_URS_2022_01/M22-1-61">https://podminky.urs.cz/item/CS_URS_2022_01/M22-1-61</a>					
	P		<i>Poznámka k položce: Venkovní kamery dle půdorysného plánu = 2ks</i>					
81	K	22 006 0045	Stěnový držák pro IP kamery - skrytá montáž	ks	2,000	160,00	320,00	CS ÚRS 2022 01
	Online PSC		<a href="https://podminky.urs.cz/item/CS_URS_2022_01/22_006_0045">https://podminky.urs.cz/item/CS_URS_2022_01/22_006_0045</a>					
	P		<i>Poznámka k položce: pro 2 ks IP kamer = 2 ks držáku</i>					
82	K	M22-1-62	Vstupně/výstupní modul pro aut. otevírání brány	ks	2,000	553,00	1 106,00	CS ÚRS 2022 01
	Online PSC		<a href="https://podminky.urs.cz/item/CS_URS_2022_01/M22-1-62">https://podminky.urs.cz/item/CS_URS_2022_01/M22-1-62</a>					
	P		<i>Poznámka k položce: 1 ks pro vjezd + 1 ks pro výjezd = celkem 2 ks</i>					
83	K	M22-1-63	Server dle požadavků HZSPK	ks	1,000	2 975,00	2 975,00	CS ÚRS 2022 01
	Online PSC		<a href="https://podminky.urs.cz/item/CS_URS_2022_01/M22-1-63">https://podminky.urs.cz/item/CS_URS_2022_01/M22-1-63</a>					
	P		<i>Poznámka k položce: 1 ks pro vrátnici</i>					
84	K	M22-1-63.1	Rozšíření záznamového zařízení CCTV o 2 ks SSD disku 1 TB	ks	2,000	1 350,00	2 700,00	CS ÚRS 2022 01
	Online PSC		<a href="https://podminky.urs.cz/item/CS_URS_2022_01/M22-1-63.1">https://podminky.urs.cz/item/CS_URS_2022_01/M22-1-63.1</a>					
	P		<i>Poznámka k položce: 2 ks pro celý systém CCTV v budově č.7</i>					
85	K	M22-1-64	Konfigurace, zaškolení a test systému	ks	1,000	44 200,00	44 200,00	CS ÚRS 2022 01
	Online PSC		<a href="https://podminky.urs.cz/item/CS_URS_2022_01/M22-1-64">https://podminky.urs.cz/item/CS_URS_2022_01/M22-1-64</a>					
	P		<i>Poznámka k položce: Oživení, nastavení, seřízení kamer atd..</i>					
86	K	M22-1-65	LCD monitor Full HD 1920 × 1080, IPS, 16:9, 1 ms, 144Hz, FreeSync, 350 cd/m2, kontrast 1000:1, DisplayPort 1.2, HDMI 2.0, sluchátkový výstup, nastavitelná výška, VESA	ks	2,000	383,00	766,00	CS ÚRS 2022 01
	Online PSC		<a href="https://podminky.urs.cz/item/CS_URS_2022_01/M22-1-65">https://podminky.urs.cz/item/CS_URS_2022_01/M22-1-65</a>					
	P		<i>Poznámka k položce: 2 ks pro celý systém SPZ = celkem 1 ks</i>					
87	K	M22-1-66	Sloupek na kameru pozink, v= 4 m	ks	1,000	1 318,00	1 318,00	CS ÚRS 2022 01
	Online PSC		<a href="https://podminky.urs.cz/item/CS_URS_2022_01/M22-1-66">https://podminky.urs.cz/item/CS_URS_2022_01/M22-1-66</a>					
	P		<i>Poznámka k položce: 1 ks pro celý systém SPZ = celkem 1 ks</i>					
88	K	M22-1-67	Stožárové pouzdro včetně zemních prací	ks	1,000	3 825,00	3 825,00	CS ÚRS 2022 01
	Online PSC		<a href="https://podminky.urs.cz/item/CS_URS_2022_01/M22-1-67">https://podminky.urs.cz/item/CS_URS_2022_01/M22-1-67</a>					
	P		<i>Poznámka k položce: 1 ks pro celý systém SPZ = celkem 1 ks</i>					
89	K	M22-1-68	Montáž objímky pro otočnou kameru	ks	2,000	213,00	426,00	CS ÚRS 2022 01
	Online PSC		<a href="https://podminky.urs.cz/item/CS_URS_2022_01/M22-1-68">https://podminky.urs.cz/item/CS_URS_2022_01/M22-1-68</a>					
	P		<i>Poznámka k položce: 2 ks pro celý systém SPZ = celkem 2 ks</i>					

PČ	Typ	Kód	Popis	MJ	Množství	J.cena [CZK]	Cena celkem [CZK]	Cenová soustava
90	K	M22-1-69	Vysoce kvalitní ethernetový přepínač, jehož pomocí propojíte ve vaší síti až 8 počítačů s přenosovou rychlostí až 1 Gb/s na port. 16 portů jsou navíc vybaveny možností napájení síťových prvků pomocí PoE standardu. Přepínač podporuje celé řady ethernetových protokolů, jako je například 802.3u, 802.3ab a 802.3af. Každý z osmi portů je opatřen led indikátorem, díky kterému vždy snadno zkontroluje správný běh jednotlivých portů a tím i vaší síti. Přepínač disponuje celkovou šířkou pásma až 16 Gb/s. Samozřejmě podporuje, jak full-duplex, tak i half-duplex režim.	ks	1,000	340,00	340,00	CS ÚRS 2022 01
Online PSC			<a href="https://podminky.urs.cz/item/CS_URS_2022_01/M22-1-69">https://podminky.urs.cz/item/CS_URS_2022_01/M22-1-69</a>					
P			Poznámka k položce: Pro napojení IP kamer 8 ks = 1 ks switch					
D D3			Aktivní prvky				38 411,00	
91	K	M22-1-70	WiFi. Frekvence 2412-2462MHz, Normy 802.11b/g/n, Max rychlost 300Mbps, LAN port 1xRJ45 10/100Mbps, napájení 12-24V ( pouze PoE), Bezdrátové operační módy AP, operační módy Bridge, DHCP server/klient Ne/Ano, šifrování WEP, WPA,WPA2,	ks	2,000	510,00	1 020,00	CS ÚRS 2022 01
Online PSC			<a href="https://podminky.urs.cz/item/CS_URS_2022_01/M22-1-70">https://podminky.urs.cz/item/CS_URS_2022_01/M22-1-70</a>					
P			Poznámka k položce: instalace ve vrátnici = 2 ks					
92	K	M22-1-81	Výrobní (dílenská) dokumentace	kpl	1,000	21 250,00	21 250,00	CS ÚRS 2022 01
Online PSC			<a href="https://podminky.urs.cz/item/CS_URS_2022_01/M22-1-81">https://podminky.urs.cz/item/CS_URS_2022_01/M22-1-81</a>					
P			Poznámka k položce: Zpracování výrobní dokumentace odsouhlasení hlavním projektantem a investorem stavby vč.vyzvořkování použitých vývozků a zařízení před realizací stavby					
93	K	M22-1-82	Dokumentace skutečného stavu	kpl	1,000	12 750,00	12 750,00	CS ÚRS 2022 01
Online PSC			<a href="https://podminky.urs.cz/item/CS_URS_2022_01/M22-1-82">https://podminky.urs.cz/item/CS_URS_2022_01/M22-1-82</a>					
P			Poznámka k položce: Zpracování dokumentace skutečného stavu 4x papírová podoba + 1x digitální forma, předání zákazníkovi					
94	K	M22-1-83	SWITCH 24x10/100/1000Mbit/s s tichým chodem, SFP module, licence, záruka, SW	ks	2,000	383,00	766,00	CS ÚRS 2022 01
Online PSC			<a href="https://podminky.urs.cz/item/CS_URS_2022_01/M22-1-83">https://podminky.urs.cz/item/CS_URS_2022_01/M22-1-83</a>					
P			Poznámka k položce: Pro datové rozvody 16 portů 1ks + 1ks v budově č.7 = 2 ks celkem					
95	K	M22-1-84	Optopřevodník 100BaseTX	ks	4,000	298,00	1 192,00	CS ÚRS 2022 01
Online PSC			<a href="https://podminky.urs.cz/item/CS_URS_2022_01/M22-1-84">https://podminky.urs.cz/item/CS_URS_2022_01/M22-1-84</a>					
P			Poznámka k položce: Převod v DR ve vrátnici 2 ks + v DR v budově č.7 - 2 ks = 4 ks celkem					
96	K	M22-1-85	Optický patchcord 2xSC konektor 2 m	ks	4,000	38,00	152,00	CS ÚRS 2022 01
Online PSC			<a href="https://podminky.urs.cz/item/CS_URS_2022_01/M22-1-85">https://podminky.urs.cz/item/CS_URS_2022_01/M22-1-85</a>					
P			Poznámka k položce: Převod v DR ve vrátnici 2 ks + v DR v budově č.7 - 2 ks = 4 ks celkem					
97	K	M22-1-86	Prpojovací PATCH kabely Cat.6 SFTP - 2-5 m	ks	24,000	30,00	720,00	CS ÚRS 2022 01
Online PSC			<a href="https://podminky.urs.cz/item/CS_URS_2022_01/M22-1-86">https://podminky.urs.cz/item/CS_URS_2022_01/M22-1-86</a>					
P			Poznámka k položce: Pro datové rozvody 24 portů=24 ks					
98	K	M22-1-87	Záložní zdroj UPS 2200VA/1980W 6 min. montáž do RACKu	ks	1,000	561,00	561,00	CS ÚRS 2022 01
Online PSC			<a href="https://podminky.urs.cz/item/CS_URS_2022_01/M22-1-87">https://podminky.urs.cz/item/CS_URS_2022_01/M22-1-87</a>					
P			Poznámka k položce: Záložní zdroj pro SWITCH pro 1 ks + záznamové zařízení CCTV - postací 1 ks UPS					
D M22-2-1			Nouzový zvukový systém - dodávka				40 621,00	
99	M	M22-2-1	Mikrofonní pult - mikrofon, hlášení do stávajícího systému rozhlasu	ks	1,000	10 880,00	10 880,00	CS ÚRS 2022 01
100	M	M22-2-3	Kabel silový 4x4 mm s Cu žilami dle vyhl.23/2008 Sb. - požární odolnost 30 minut	m	180,000	104,00	18 720,00	CS ÚRS 2022 01
101	M	M22-2-4	Svorkovnice keramická + svorky 4 mm	ks	2,000	383,00	766,00	CS ÚRS 2022 01
102	M	M22-2-5	Trubka elektroinstalační ohebná PVC pr. 36 mm	m	15,000	55,00	825,00	CS ÚRS 2022 01
103	M	M22-2-6	Protahovací vodič do trubek pr. 2.5 mm	m	20,000	4,00	80,00	CS ÚRS 2022 01
104	M	M22-2-7	Protipožární ucpávka průrazu mezi požárními úseky	kpl	1,000	2 550,00	2 550,00	CS ÚRS 2022 01
105	M	M22-2-8	drobný montážní, úložný + podružný materiál	kpl	1,000	6 800,00	6 800,00	CS ÚRS 2022 01
D D5			Nouzový zvukový systém - montáž				29 396,00	
106	K	M22-2-9	Mikrofonní pult - mikrofon, hlášení do stávajícího systému rozhlasu	ks	2,000	723,00	1 446,00	CS ÚRS 2022 01
Online PSC			<a href="https://podminky.urs.cz/item/CS_URS_2022_01/M22-2-9">https://podminky.urs.cz/item/CS_URS_2022_01/M22-2-9</a>					
P			Poznámka k položce: Ve vrátnici = 1 ks					
107	K	22 028 0010	Kabel silový 4x4 mm s Cu žilami dle vyhl.23/2008 Sb. - požární odolnost 30 minut	m	180,000	35,00	6 300,00	CS ÚRS 2022 01
Online PSC			<a href="https://podminky.urs.cz/item/CS_URS_2022_01/22_028_0010">https://podminky.urs.cz/item/CS_URS_2022_01/22_028_0010</a>					
P			Poznámka k položce: Propojení budovy č.7 a nové vrátnice = 180 m					
108	K	M22-2-11	Svorkovnice keramická + svorky 4 mm	ks	2,000	157,00	314,00	CS ÚRS 2022 01
Online PSC			<a href="https://podminky.urs.cz/item/CS_URS_2022_01/M22-2-11">https://podminky.urs.cz/item/CS_URS_2022_01/M22-2-11</a>					

PČ	Typ	Kód	Popis	MJ	Množství	J.cena [CZK]	Cena celkem [CZK]	Cenová soustava
	P		<i>Poznámka k položce: Ve vřátnici 1 ks + v budově č.7 1 ks = 2 ks</i>					
109	K	22 026 0534	Trubka elektroinstalační ohebná PVC pr. 36 mm	m	15,000	55,00	825,00	CS ÚRS 2022 01
	Online PSC		<a href="https://podminky.urs.cz/item/CS_URS_2022_01/22_026_0534">https://podminky.urs.cz/item/CS_URS_2022_01/22_026_0534</a>					
	P		<i>Poznámka k položce: Zasekání + pokládka do podlahy = 15 m</i>					
110	K	22 026 1662.1	Drážka pro trubku 36 včetně začištění	m	15,000	141,00	2 115,00	CS ÚRS 2022 01
	Online PSC		<a href="https://podminky.urs.cz/item/CS_URS_2022_01/22_026_1662.1">https://podminky.urs.cz/item/CS_URS_2022_01/22_026_1662.1</a>					
	P		<i>Poznámka k položce: Stejná délka jako tento druh chráničky tj. 15 = 15 m sekání rýchy, uložení chráničky do rýhy, uchytní hřebíky (sádrou, zahození drážky)</i>					
111	K	22 027 0301	Protahovací vodič do trubek pr. 2.5 mm	m	20,000	6,00	120,00	CS ÚRS 2022 01
	Online PSC		<a href="https://podminky.urs.cz/item/CS_URS_2022_01/22_027_0301">https://podminky.urs.cz/item/CS_URS_2022_01/22_027_0301</a>					
	P		<i>Poznámka k položce: Pomocný vodič pro protahování kabeláže v zasekaných trubkách, stejná délka jako je součet všech trubek ve zdi 15 = 15 m + konce, které budou ponechány v rezervě z krabic pro snazší uchopení drátu. 15+rez5=20m</i>					
112	K	M22-2-12	Výrobní (dílenská) dokumentace	kpl	1,000	6 800,00	6 800,00	CS ÚRS 2022 01
	Online PSC		<a href="https://podminky.urs.cz/item/CS_URS_2022_01/M22-2-12">https://podminky.urs.cz/item/CS_URS_2022_01/M22-2-12</a>					
	P		<i>Poznámka k položce: Zpracování výrobní dokumentace odsouhlasení hlavním projektantem a investorem stavby vč. vyzvorkování použitých vývozků a zařízení před realizací stavby</i>					
113	K	M22-2-13	Uvedení systému do provozu	kpl	1,000	3 400,00	3 400,00	CS ÚRS 2022 01
	Online PSC		<a href="https://podminky.urs.cz/item/CS_URS_2022_01/M22-2-13">https://podminky.urs.cz/item/CS_URS_2022_01/M22-2-13</a>					
	P		<i>Poznámka k položce: Zapojení komponentů odzkoušení, proměření, předání zákazníkovi, zkušební provoz</i>					
114	K	M22-2-14	průraz zdi vč. začištění	ks	2,000	213,00	426,00	CS ÚRS 2022 01
	Online PSC		<a href="https://podminky.urs.cz/item/CS_URS_2022_01/M22-2-14">https://podminky.urs.cz/item/CS_URS_2022_01/M22-2-14</a>					
	P		<i>Poznámka k položce: Ve vřátnici 2 ks</i>					
115	K	M22-2-15	Protipožární ucpávka průrazu mezi požárními úseky	kpl	1,000	3 400,00	3 400,00	CS ÚRS 2022 01
	Online PSC		<a href="https://podminky.urs.cz/item/CS_URS_2022_01/M22-2-15">https://podminky.urs.cz/item/CS_URS_2022_01/M22-2-15</a>					
	P		<i>Poznámka k položce: Instalace mezi požárními úseky dle PBR</i>					
116	K	M22-2-16	drobný montážní, úložný + podružný materiál	kpl	1,000	1 700,00	1 700,00	CS ÚRS 2022 01
	Online PSC		<a href="https://podminky.urs.cz/item/CS_URS_2022_01/M22-2-16">https://podminky.urs.cz/item/CS_URS_2022_01/M22-2-16</a>					
	P		<i>Poznámka k položce: Hmoždinky, šrouby, hřebíky, sádra, špalíky, příchytky, kotvy, podpěry atd.</i>					
117	K	M22-2-17	Dokumentace skutečného stavu	kpl	1,000	2 550,00	2 550,00	CS ÚRS 2022 01
	Online PSC		<a href="https://podminky.urs.cz/item/CS_URS_2022_01/M22-2-17">https://podminky.urs.cz/item/CS_URS_2022_01/M22-2-17</a>					
	P		<i>Poznámka k položce: Zpracování dokumentace skutečného stavu 4x papírová podoba + 1x digitální forma, předání zákazníkovi</i>					
	D	M22-3-1	Elektrická požární signalizace - dodávka				197 880,00	
118	M	M22-3-1	Ústředna EPS 4x kruhové vedení po 250 prvcích, 100% redundance systému, 2x záložní Aku 38 Ah - kompatibilní pro zasíťování se stávajícím systémem EPS	ks	1,000	41 565,00	41 565,00	CS ÚRS 2022 01
119	M	M22-3-2	Optické rozhraní pro napojení ústředny EPS na optickou síť	ks	2,000	21 760,00	43 520,00	CS ÚRS 2022 01
120	M	M22-3-3	Kabel optický 12x9/125 SM s požární odolností 30 minut	m	450,000	166,00	74 700,00	CS ÚRS 2022 01
121	M	M22-3-4	Optický konektor pro ukončení vláken OK včetně pigtailu 0,5m	ks	4,000	235,00	940,00	CS ÚRS 2022 01
122	M	M22-3-5	Síťová karta pro zasíťování ústředny EPS	ks	2,000	13 430,00	26 860,00	CS ÚRS 2022 01
123	M	M22-3-6	Trubka elektroinstalační ohebná PVC pr. 16 mm	m	25,000	16,00	400,00	CS ÚRS 2022 01
124	M	M22-3-7	Protahovací vodič do trubek pr. 2.5 mm	m	30,000	4,00	120,00	CS ÚRS 2022 01
125	M	M22-3-8	Protipožární ucpávka průrazu mezi požárními úseky	kpl	1,000	1 275,00	1 275,00	CS ÚRS 2022 01
126	M	M22-3-9	drobný montážní, úložný + podružný materiál	kpl	1,000	8 500,00	8 500,00	CS ÚRS 2022 01
	D	D6	Elektrická požární signalizace - montáž				54 417,00	
127	K	M22-3-10	Ústředna EPS 4x kruhové vedení po 250 prvcích, 100% redundance systému, 2x záložní Aku 38 Ah - kompatibilní pro zasíťování se stávajícím systémem EPS	ks	1,000	1 573,00	1 573,00	CS ÚRS 2022 01
	Online PSC		<a href="https://podminky.urs.cz/item/CS_URS_2022_01/M22-3-10">https://podminky.urs.cz/item/CS_URS_2022_01/M22-3-10</a>					
	P		<i>Poznámka k položce: Ve vřátnici = 1 ks</i>					
128	K	M22-3-11	Optické rozhraní pro napojení ústředny EPS na optickou síť	m	2,000	748,00	1 496,00	CS ÚRS 2022 01
	Online PSC		<a href="https://podminky.urs.cz/item/CS_URS_2022_01/M22-3-11">https://podminky.urs.cz/item/CS_URS_2022_01/M22-3-11</a>					
	P		<i>Poznámka k položce: Ve vřátnici 1 ks + v budově č.7 ve stávající ústředně EPS 1ks = 2 ks</i>					
129	K	22 028 0010.1	Kabel optický 12x9/125 SM s požární odolností 30 minut	m	450,000	27,00	12 150,00	CS ÚRS 2022 01
	Online PSC		<a href="https://podminky.urs.cz/item/CS_URS_2022_01/22_028_0010.1">https://podminky.urs.cz/item/CS_URS_2022_01/22_028_0010.1</a>					
	P		<i>Poznámka k položce: Propojení nové vřátnice a objekt č.7 serverovna včetně rezerv = 450 m</i>					

PČ	Typ	Kód	Popis	MJ	Množství	J.cena [CZK]	Cena celkem [CZK]	Cenová soustava	
130	K	M22-3-12	Optický konektor pro ukončení vláken OK včetně pigtailu 0,5m	ks	4,000	723,00	2 892,00	CS ÚRS 2022 01	
			Online PSC <a href="https://podminky.urs.cz/item/CS_URS_2022_01/M22-3-12">https://podminky.urs.cz/item/CS_URS_2022_01/M22-3-12</a> Poznámka k položce: Ve vrátnici 2 ks + v budově č.7 - 2 ks = 4 ks celkem						
131	K	M22-3-13	Síťová karta pro zasílávání ústředněn EPS	ks	2,000	553,00	1 106,00	CS ÚRS 2022 01	
			Online PSC <a href="https://podminky.urs.cz/item/CS_URS_2022_01/M22-3-13">https://podminky.urs.cz/item/CS_URS_2022_01/M22-3-13</a> Poznámka k položce: Ve vrátnici 1 ks + v budově č.7 ve stávající ústředněn EPS 1ks = 2 ks						
132	K	M22-3-14	Výrobní (díleňská) dokumentace	kpl	1,000	10 200,00	10 200,00	CS ÚRS 2022 01	
			Online PSC <a href="https://podminky.urs.cz/item/CS_URS_2022_01/M22-3-14">https://podminky.urs.cz/item/CS_URS_2022_01/M22-3-14</a> Poznámka k položce: Zpracování výrobní dokumentace odsouhlasení hlavním projektantem a investorem stavby vč. vyzorkování použitých výrobků a zařízení před realizací stavby						
133	K	M22-3-15	Uvedení systému EPS do provozu + zkušební provoz	kpl	1,000	15 300,00	15 300,00	CS ÚRS 2022 01	
			Online PSC <a href="https://podminky.urs.cz/item/CS_URS_2022_01/M22-3-15">https://podminky.urs.cz/item/CS_URS_2022_01/M22-3-15</a> Poznámka k položce: Zapojení komponentů v rozvaděči, odzkoušení, proměření, předání zákazníkovi, zkušební provoz						
134	K	22 026 0531	Trubka elektroinstalační ohebná PVC pr. 16 mm	m	25,000	30,00	750,00	CS ÚRS 2022 01	
			Online PSC <a href="https://podminky.urs.cz/item/CS_URS_2022_01/22_026_0531">https://podminky.urs.cz/item/CS_URS_2022_01/22_026_0531</a> Poznámka k položce: Ve vrátnici 25 m						
135	K	22 026 1662.2	Drážka pro trubku 16 včetně začištění	m	25,000	106,00	2 650,00	CS ÚRS 2022 01	
			Online PSC <a href="https://podminky.urs.cz/item/CS_URS_2022_01/22_026_1662.2">https://podminky.urs.cz/item/CS_URS_2022_01/22_026_1662.2</a> Poznámka k položce: Stejná délka jako tento druh chráničky tj. 25 m, vysekání rýchy, uložení chráničky do rýhy, uchycení hřebíky (sádrou, zahození drážky						
136	K	22 027 0301	Protahovací vodič do trubek pr. 2.5 mm	m	30,000	6,00	180,00	CS ÚRS 2022 01	
			Online PSC <a href="https://podminky.urs.cz/item/CS_URS_2022_01/22_027_0301">https://podminky.urs.cz/item/CS_URS_2022_01/22_027_0301</a> Poznámka k položce: Pomocný vodič pro protahování kabeláže v zasekaných trubkách, stejná délka jako je součet všech trubek ve zdi 25 = 25 m + konce, které budou ponechány v rezervě z krabic pro snazší uchopení drátu. 25*rez5=30m						
137	K	M22-3-16	Protipožární ucpávka průrazu mezi požárními úseky	kpl	1,000	1 020,00	1 020,00	CS ÚRS 2022 01	
			Online PSC <a href="https://podminky.urs.cz/item/CS_URS_2022_01/M22-3-16">https://podminky.urs.cz/item/CS_URS_2022_01/M22-3-16</a> Poznámka k položce: Instalace mezi požárními úseky dle PBR						
138	K	M22-3-17	drobný montážní, úložný + podružný materiál	kpl	1,000	850,00	850,00	CS ÚRS 2022 01	
			Online PSC <a href="https://podminky.urs.cz/item/CS_URS_2022_01/M22-3-17">https://podminky.urs.cz/item/CS_URS_2022_01/M22-3-17</a> Poznámka k položce: Hmoždinky, šrouby, hřebíky, sádra, špalíky, příchytky, kotvy, podpěry atd.						
139	K	M22-3-18	Dokumentace skutečného stavu	kpl	1,000	4 250,00	4 250,00	CS ÚRS 2022 01	
			Online PSC <a href="https://podminky.urs.cz/item/CS_URS_2022_01/M22-3-18">https://podminky.urs.cz/item/CS_URS_2022_01/M22-3-18</a> Poznámka k položce: Zpracování dokumentace skutečného stavu 4x papírová podoba + 1x digitální forma, předání zákazníkovi						
D	M22-4-1	Přístupový a docházkový systém - dodávka					146 974,00		
140	M	M22-4-1	Docházkový terminál kompatibilní se stávajícím systémem ACS v areálu, identifikace kartou, otiskem prstu	ks	1,000	21 930,00	21 930,00	CS ÚRS 2022 01	
141	M	M22-4-2	Stříška docházkového terminálu - ATYP	ks	1,000	1 020,00	1 020,00	CS ÚRS 2022 01	
142	M	M22-4-3	Řídící jednotka ACS až 30 dveří/zámků systém kompatibilní s použitým systémem	ks	1,000	14 042,00	14 042,00	CS ÚRS 2022 01	
143	M	M22-4-4	Čtecí hlava přístupového systému venkovní IP 66 bezdotyková	ks	4,000	16 405,00	65 620,00	CS ÚRS 2022 01	
144	M	M22-4-6	Elektromotorický zámek hluboký, instalace do vchodových dveří stejné konstrukce jako v celém areálu	ks	2,000	12 393,00	24 786,00	CS ÚRS 2022 01	
145	M	M22-4-8	stíněný kabel CAT 7 SSTP, 4x2x0,5 s PVC pláštěm, kroucený s PVC křížem a Cu žilami	m	100,000	19,00	1 900,00	CS ÚRS 2022 01	
146	M	M22-4-9	Zásuvka datová 2xRJ 45 Cat.6a SSTP kompletní vč. rámečku, krabice	ks	1,000	642,00	642,00	CS ÚRS 2022 01	
147	M	M22-4-10	Prpojovací PATCH kabely Cat.6a SSTP - 2-5 m	ks	2,000	357,00	714,00	CS ÚRS 2022 01	
148	M	M22-4-11	PoE switch 8x10/100/1000 pro ACS	ks	1,000	8 330,00	8 330,00	CS ÚRS 2022 01	
149	M	M22-4-12	Trubka ohebná pr. 16 p.o.	m	100,000	16,00	1 600,00	CS ÚRS 2022 01	
150	M	M22-4-13	Protahovací vodič do trubek pr. 2.5 mm	m	110,000	4,00	440,00	CS ÚRS 2022 01	
151	M	M22-4-14	Svorkovnice, šrouby, hmoždinky, drobný mat.	kpl	1,000	4 250,00	4 250,00	CS ÚRS 2022 01	
152	M	M22-4-15	Požární ucpávky	kpl	1,000	1 700,00	1 700,00	CS ÚRS 2022 01	
D	D7	Přístupový a docházkový systém - montáž					59 929,00		
153	K	M22-4-16	Docházkový terminál kompatibilní se stávajícím systémem ACS v areálu, identifikace kartou, otiskem prstu	kpl	1,000	1 063,00	1 063,00	CS ÚRS 2022 01	
			Online PSC <a href="https://podminky.urs.cz/item/CS_URS_2022_01/M22-4-16">https://podminky.urs.cz/item/CS_URS_2022_01/M22-4-16</a> Poznámka k položce: Osazen na objektu vrátnice dle přání stavebníka - 1 ks						
154	K	M22-4-17	Stříška docházkového terminálu - ATYP	ks	1,000	298,00	298,00	CS ÚRS 2022 01	
			Online PSC <a href="https://podminky.urs.cz/item/CS_URS_2022_01/M22-4-17">https://podminky.urs.cz/item/CS_URS_2022_01/M22-4-17</a>						

PČ	Typ	Kód	Popis	MJ	Množství	J.cena [CZK]	Cena celkem [CZK]	Cenová soustava
	P		<i>Poznámka k položce: Osazena na zakrytí docházkového terminálu - 1 ks</i>					
155	K	M22-4-18	Řídicí jednotka ACS až 30 dveří/zámků systém kompatibilní s použitým systémem	ks	1,000	723,00	723,00	CS ÚRS 2022 01
	Online PSC		<a href="https://podminky.urs.cz/item/CS_URS_2022_01/M22-4-18">https://podminky.urs.cz/item/CS_URS_2022_01/M22-4-18</a>					
	P		<i>Poznámka k položce: Osazena v technické místnosti vrátnice = 1 ks</i>					
156	K	M22-4-19	Čtecí hlava přístupového systému venkovní IP 66 bezdotyková	ks	4,000	383,00	1 532,00	CS ÚRS 2022 01
	Online PSC		<a href="https://podminky.urs.cz/item/CS_URS_2022_01/M22-4-19">https://podminky.urs.cz/item/CS_URS_2022_01/M22-4-19</a>					
	P		<i>Poznámka k položce: Umístění dle půdorysného plánu = 4 ks</i>					
157	K	M22-4-21	Elektromotorický zámek hluboký, instalace do vchodových dveří stejné konstrukce jako v celém areálu	ks	2,000	298,00	596,00	CS ÚRS 2022 01
	Online PSC		<a href="https://podminky.urs.cz/item/CS_URS_2022_01/M22-4-21">https://podminky.urs.cz/item/CS_URS_2022_01/M22-4-21</a>					
	P		<i>Poznámka k položce: Umístění ve vstupních dveřích 2 ks</i>					
158	K	220280201	stíněný kabel CAT 7 SSTP, 4x2x0,5 s PVC pláštěm, kroucený s PVC křížem a Cu žilami	m	100,000	24,00	2 400,00	CS ÚRS 2022 01
	Online PSC		<a href="https://podminky.urs.cz/item/CS_URS_2022_01/220280201">https://podminky.urs.cz/item/CS_URS_2022_01/220280201</a>					
	P		<i>Poznámka k položce: Rozvod ke čtečkám 100m</i>					
159	K	M22-4-23	Zásuvka datová 2xRJ 45 Cat.6a SSTP kompletní vč. rámečku, krabice	ks	1,000	208,00	208,00	CS ÚRS 2022 01
	Online PSC		<a href="https://podminky.urs.cz/item/CS_URS_2022_01/M22-4-23">https://podminky.urs.cz/item/CS_URS_2022_01/M22-4-23</a>					
	P		<i>Poznámka k položce: V 1.NP objektu vrátnice = 1 ks</i>					
160	K	M22-4-24	Prpojovací PATCH kabely Cat.6a SSTP - 2-5 m	ks	2,000	21,00	42,00	CS ÚRS 2022 01
	Online PSC		<a href="https://podminky.urs.cz/item/CS_URS_2022_01/M22-4-24">https://podminky.urs.cz/item/CS_URS_2022_01/M22-4-24</a>					
	P		<i>Poznámka k položce: Pro datové rozvody 2 portů=2 ks</i>					
161	K	M22-4-25	PoE switch 8x10/100/1000 pro ACS	ks	1,000	553,00	553,00	CS ÚRS 2022 01
	Online PSC		<a href="https://podminky.urs.cz/item/CS_URS_2022_01/M22-4-25">https://podminky.urs.cz/item/CS_URS_2022_01/M22-4-25</a>					
	P		<i>Poznámka k položce: Z 1.NP do 3.NP - 40m</i>					
162	K	22 026 0531.1	Trubka ohebná pr. 16 p.o.	m	100,000	30,00	3 000,00	CS ÚRS 2022 01
	Online PSC		<a href="https://podminky.urs.cz/item/CS_URS_2022_01/22_026_0531.1">https://podminky.urs.cz/item/CS_URS_2022_01/22_026_0531.1</a>					
	P		<i>Poznámka k položce: Pro vykabelování systému ACS = 100 m</i>					
163	K	22 027 0301	Protahovací vodič do trubek pr. 2.5 mm	m	110,000	6,00	660,00	CS ÚRS 2022 01
	Online PSC		<a href="https://podminky.urs.cz/item/CS_URS_2022_01/22_027_0301">https://podminky.urs.cz/item/CS_URS_2022_01/22_027_0301</a>					
	P		<i>Poznámka k položce: Pomocný vodič pro protahování kabeláže v zasekaných trubkách, stejná délka jako je součet všech trubek ve zdi 100 = 100 m + konce, které budou ponechány v rezervě z krabic pro snažší uchopení drátu. 100+rez10m=110m</i>					
164	K	22 026 1662.3	Drážka pro trubku pr. 16 mm vč. začištění	m	100,000	106,00	10 600,00	CS ÚRS 2022 01
	Online PSC		<a href="https://podminky.urs.cz/item/CS_URS_2022_01/22_026_1662.3">https://podminky.urs.cz/item/CS_URS_2022_01/22_026_1662.3</a>					
	P		<i>Poznámka k položce: Stejná délka jako tento druh chráničky tj. 100 m, vysekání rýhy, uložení chráničky do rýhy, uchycení hřebíky (sádra, zahození drážky</i>					
165	K	M22-4-26	Svorkovnice, šrouby, hmoždinky, drobný mat.	kpl	1,000	2 125,00	2 125,00	CS ÚRS 2022 01
	Online PSC		<a href="https://podminky.urs.cz/item/CS_URS_2022_01/M22-4-26">https://podminky.urs.cz/item/CS_URS_2022_01/M22-4-26</a>					
	P		<i>Poznámka k položce: Hmoždinky, šrouby, hřebíky, sádra, špalíky, příchytky, kotvy, podpěry atd.</i>					
166	K	460680041.1	Průraz zdi 15 -30 cm	ks	8,000	213,00	1 704,00	CS ÚRS 2022 01
	Online PSC		<a href="https://podminky.urs.cz/item/CS_URS_2022_01/460680041.1">https://podminky.urs.cz/item/CS_URS_2022_01/460680041.1</a>					
	P		<i>Poznámka k položce: V rozsahu stavby 8 ks</i>					
167	K	M22-4-27	Požární ucpávky	kpl	1,000	850,00	850,00	CS ÚRS 2022 01
	Online PSC		<a href="https://podminky.urs.cz/item/CS_URS_2022_01/M22-4-27">https://podminky.urs.cz/item/CS_URS_2022_01/M22-4-27</a>					
	P		<i>Poznámka k položce: Instalace mezi požárními úseky dle PBŘ</i>					
168	K	M22-4-28	Výrobní (dílenská) dokumentace	kpl	1,000	10 200,00	10 200,00	CS ÚRS 2022 01
	Online PSC		<a href="https://podminky.urs.cz/item/CS_URS_2022_01/M22-4-28">https://podminky.urs.cz/item/CS_URS_2022_01/M22-4-28</a>					
	P		<i>Poznámka k položce: Zpracování výrobní dokumentace odsouhlasení hlavním projektantem a investorem stavby vč. vyzkoušení použitých výrobků a zařízení před realizací stavby</i>					
169	K	M22-4-29	Oživení, uvedení do provozu	kpl	1,000	15 300,00	15 300,00	CS ÚRS 2022 01
	Online PSC		<a href="https://podminky.urs.cz/item/CS_URS_2022_01/M22-4-29">https://podminky.urs.cz/item/CS_URS_2022_01/M22-4-29</a>					
	P		<i>Poznámka k položce: Zapojení komponentů v rozvaděči, odzkoušení, proměření, zkušební provoz, předání zákazníkovi</i>					
170	K	M22-4-30	Zaškolení obsluhy	kpl	1,000	2 125,00	2 125,00	CS ÚRS 2022 01
	Online PSC		<a href="https://podminky.urs.cz/item/CS_URS_2022_01/M22-4-30">https://podminky.urs.cz/item/CS_URS_2022_01/M22-4-30</a>					
	P		<i>Poznámka k položce: Proškolení obsluhy, předvední obsluhy</i>					
171	K	M22-4-31	Výchozí revize elektro	kpl	1,000	2 550,00	2 550,00	CS ÚRS 2022 01
	Online PSC		<a href="https://podminky.urs.cz/item/CS_URS_2022_01/M22-4-31">https://podminky.urs.cz/item/CS_URS_2022_01/M22-4-31</a>					
	P		<i>Poznámka k položce: Revize elektro dle platných ČSN v rozsahu dodávky slaboproudou, vyhotovení protokolu, předání zákazníkovi = 1 kpl</i>					
172	K	M22-4-32	Dokumentace skutečného stavu	kpl	1,000	3 400,00	3 400,00	CS ÚRS 2022 01
	Online PSC		<a href="https://podminky.urs.cz/item/CS_URS_2022_01/M22-4-32">https://podminky.urs.cz/item/CS_URS_2022_01/M22-4-32</a>					
	P		<i>Poznámka k položce: Zpracování dokumentace skutečného stavu 4x papírová podoba + 1x digitální forma, předání zákazníkovi</i>					

PČ	Typ	Kód	Popis	MJ	Množství	J.cena [CZK]	Cena celkem [CZK]	Cenová soustava
D M22-5-1			Společná TV anténa - dodávka	57 217,00				
173	M	M22-5-1	Rozvadě STA, rozvodnice, programovatelný zesilovač, rozbočovače, slučovač, konektorů, anténní systém, zdroj napájecí	kpl	1,000	38 930,00	38 930,00	CS ÚRS 2022 01
174	M	M22-5-2	Anténní stožár na ploché střechy vč. Kotvení	ks	1,000	3 825,00	3 825,00	CS ÚRS 2022 01
175	M	M22-5-3	Antény pro pozemní příjem - digitální vysílání	ks	2,000	723,00	1 446,00	CS ÚRS 2022 01
176	M	M22-5-4	Zásuvka STA TV + R vč. rámečku, krabice	ks	3,000	276,00	828,00	CS ÚRS 2022 01
177	M	M22-5-5	koaxiální kabel datový přenos, 75 ohmů, venkovní + vnitřní	m	160,000	23,00	3 680,00	CS ÚRS 2022 01
178	M	M22-5-6	Trubka ohebná bezhalogenová pr. 23 p.o.	m	160,000	26,00	4 160,00	CS ÚRS 2022 01
179	M	M22-5-7	Protahovací vodič do trubek pr. 2.5 mm	m	160,000	4,00	640,00	CS ÚRS 2022 01
180	M	M22-5-8	popiska rozvaděče, zásuvky, patch panelu	ks	4,000	13,00	52,00	CS ÚRS 2022 01
181	M	M22-5-9	Protipožární ucpávka průrazu mezi požárními úseky	ks	2,000	553,00	1 106,00	CS ÚRS 2022 01
182	M	M22-5-10	drobný montážní, úložný + podružný materiál	kpl	1,000	2 550,00	2 550,00	CS ÚRS 2022 01
D D8			Společná TV anténa	67 595,00				
183	K	M22-5-11	Rozvadě STA, rozvodnice, programovatelný zesilovač, rozbočovače, slučovač, konektora, anténní systém, zdroj napájecí	kpl	1,000	6 673,00	6 673,00	CS ÚRS 2022 01
			Online PSC P <a href="https://podminky.urs.cz/item/CS_URS_2022_01/M22-5-11">https://podminky.urs.cz/item/CS_URS_2022_01/M22-5-11</a> Poznámka k položce: Rozvodnice osazena v technické místnosti					
184	K	22 011 1431.1	Měření kabeláže	ks	3,000	76,00	228,00	CS ÚRS 2022 01
			Online PSC P <a href="https://podminky.urs.cz/item/CS_URS_2022_01/22_011_1431.1">https://podminky.urs.cz/item/CS_URS_2022_01/22_011_1431.1</a> Poznámka k položce: Proměření vedení ke každé zásuvce 3ks = 3ks					
185	K	M22-5-12	Konfigurace, zaškolení a test systému	ks	1,000	4 250,00	4 250,00	CS ÚRS 2022 01
			Online PSC P <a href="https://podminky.urs.cz/item/CS_URS_2022_01/M22-5-12">https://podminky.urs.cz/item/CS_URS_2022_01/M22-5-12</a> Poznámka k položce: Oživení, nastavení, seřízení antén, výstupní měření atd..					
186	K	M22-5-13	Výchozí revize elektro	ks	1,000	2 125,00	2 125,00	CS ÚRS 2022 01
			Online PSC P <a href="https://podminky.urs.cz/item/CS_URS_2022_01/M22-5-13">https://podminky.urs.cz/item/CS_URS_2022_01/M22-5-13</a> Poznámka k položce: Revize elektro dle platných ČSN v rozsahu dodávky slaboproudu, vyhotovení protokolu, předání zákazníkovi = 1 kpl					
187	K	M22-5-14	Dokumentace skutečného stavu	ks	1,000	2 550,00	2 550,00	CS ÚRS 2022 01
			Online PSC P <a href="https://podminky.urs.cz/item/CS_URS_2022_01/M22-5-14">https://podminky.urs.cz/item/CS_URS_2022_01/M22-5-14</a> Poznámka k položce: Zpracování dokumentace skutečného stavu 4x papírová podoba + 1x digitální forma, předání zákazníkovi					
188	K	M22-5-15	Výrobní (dílenská) dokumentace	kpl	1,000	5 100,00	5 100,00	CS ÚRS 2022 01
			Online PSC P <a href="https://podminky.urs.cz/item/CS_URS_2022_01/M22-5-15">https://podminky.urs.cz/item/CS_URS_2022_01/M22-5-15</a> Poznámka k položce: Zpracování výrobní dokumentace odsouhlasení hlavním projektantem a investorem stavby vč. vyzorkování použitých výrozků a zařízení před realizací stavby					
189	K	220290002.1	Zásuvka STA TV + R vč. rámečku, krabice	ks	38,000	306,00	11 628,00	CS ÚRS 2022 01
			Online PSC P <a href="https://podminky.urs.cz/item/CS_URS_2022_01/220290002.1">https://podminky.urs.cz/item/CS_URS_2022_01/220290002.1</a> Poznámka k položce: 2.NP - 3ks = 3 ks celkem					
190	K	220280201.4	koaxiální kabel datový přenos, 75 ohmů, venkovní + vnitřní	m	160,000	30,00	4 800,00	CS ÚRS 2022 01
			Online PSC P <a href="https://podminky.urs.cz/item/CS_URS_2022_01/220280201.4">https://podminky.urs.cz/item/CS_URS_2022_01/220280201.4</a> Poznámka k položce: Kabel k zásuvkám 100m + svody od antén k rozvodnici 60m = 160 m celkem					
191	K	22 026 0533.1	Trubka ohebná PVC pr. 23 p.o.	ks	160,000	32,00	5 120,00	CS ÚRS 2022 01
			Online PSC P <a href="https://podminky.urs.cz/item/CS_URS_2022_01/22_026_0533.1">https://podminky.urs.cz/item/CS_URS_2022_01/22_026_0533.1</a> Poznámka k položce: Pro koaxiální kabely - stejná délka jako koaxiálních kabelů = 160 m					
192	K	22 027 0301	Protahovací vodič do trubek pr. 2.5 mm	m	160,000	6,00	960,00	CS ÚRS 2022 01
			Online PSC P <a href="https://podminky.urs.cz/item/CS_URS_2022_01/22_027_0301">https://podminky.urs.cz/item/CS_URS_2022_01/22_027_0301</a> Poznámka k položce: Pomocný vodič pro protahování kabeláže v zasekaných trubkách, stejná délka jako je součet všech trubek ve zdi 160m = 160m					
193	K	22 011 0346	popiska rozvaděče, zásuvky, patch panelu	ks	4,000	15,00	60,00	CS ÚRS 2022 01
			Online PSC P <a href="https://podminky.urs.cz/item/CS_URS_2022_01/22_011_0346">https://podminky.urs.cz/item/CS_URS_2022_01/22_011_0346</a> Poznámka k položce: Popis 3 ks zásuvek STA, rozvodnice, komponentů STA, nalepení štítků=4 ks					
194	K	22 026 1662.4	drážka pro trubku 23 vč.začištění	ks	160,000	106,00	16 960,00	CS ÚRS 2022 01
			Online PSC P <a href="https://podminky.urs.cz/item/CS_URS_2022_01/22_026_1662.4">https://podminky.urs.cz/item/CS_URS_2022_01/22_026_1662.4</a> Poznámka k položce: Stejná délka jako PVC trubka 23 mm = 160m					
195	K	M22-5-16	Stavební přípomocce, průrazy, NIKY, kapsy atd.	kpl	1,000	4 250,00	4 250,00	CS ÚRS 2022 01
			Online PSC P <a href="https://podminky.urs.cz/item/CS_URS_2022_01/M22-5-16">https://podminky.urs.cz/item/CS_URS_2022_01/M22-5-16</a> Poznámka k položce: V rámci dodávky stavby					
196	K	M22-5-17	Protipožární ucpávka průrazu mezi požárními úseky	ks	2,000	383,00	766,00	CS ÚRS 2022 01
			Online PSC P <a href="https://podminky.urs.cz/item/CS_URS_2022_01/M22-5-17">https://podminky.urs.cz/item/CS_URS_2022_01/M22-5-17</a> Poznámka k položce: Instalace mezi požárními úseky dle PBR					
197	K	M22-5-18	drobný montážní, úložný + podružný materiál	kpl	1,000	2 125,00	2 125,00	CS ÚRS 2022 01

PČ	Typ	Kód	Popis	MJ	Množství	J.cena [CZK]	Cena celkem [CZK]	Cenová soustava
	Online PSC		<a href="https://podminky.urs.cz/item/CS_URS_2022_01/M22-5-18">https://podminky.urs.cz/item/CS_URS_2022_01/M22-5-18</a> Poznámka k položce: Hmoždinky, šrouby, hřebíky, sádra, špalíky, příchytky, kotvy, podpěry atd.					
	P							
D	M46-6-1		Zemní práce - dodávka				100 494,00	
198	M	M46-6-1	Chráníčka HDPE 40 pro optický kabel	m	200,000	31,00	6 200,00	CS ÚRS 2022 01
199	M	M46-6-2	Chráníčka plastová vrapovaná pr. 40 mm	m	300,000	38,00	11 400,00	CS ÚRS 2022 01
200	M	M46-6-3	Chráníčka plastová vrapovaná pr. 50 mm	m	100,000	44,00	4 400,00	CS ÚRS 2022 01
201	M	M46-6-4	Deska plastová krycí 50x15x1,5 cm	ks	200,000	30,00	6 000,00	CS ÚRS 2022 01
202	M	M46-6-5	Průchodka HDPE proti OK smršťovací 40	ks	4,000	122,00	488,00	CS ÚRS 2022 01
203	M	M46-6-6	Písek kopaný zásypový	m3	5,000	1 063,00	5 315,00	CS ÚRS 2022 01
204	M	M46-6-7	Kabelová komora plastová 800x800x650 mm s víkem se zámkem	ks	3,000	16 065,00	48 195,00	CS ÚRS 2022 01
205	M	M46-6-8	Betonová směs B20	m3	3,000	3 842,00	11 526,00	CS ÚRS 2022 01
206	M	M46-6-9	Folie do výkopu oranžová krycí š. 33 cm	m	100,000	6,00	600,00	CS ÚRS 2022 01
207	M	M46-6-10	Chráníčka pr. 125 mm silné stěny do podvrťů	m	20,000	106,00	2 120,00	CS ÚRS 2022 01
208	M	M46-6-11	Drobný montážní, úložný a podružný materiál	kpl	1,000	4 250,00	4 250,00	CS ÚRS 2022 01
D	D9		Zemní práce - montáž				191 812,70	
209	K	46 001 0024	Vytýčení kabelového vedení v zastavěném prostoru	km	0,100	1 607,00	160,70	CS ÚRS 2022 01
	Online PSC		<a href="https://podminky.urs.cz/item/CS_URS_2022_01/46_001_0024">https://podminky.urs.cz/item/CS_URS_2022_01/46_001_0024</a> Poznámka k položce: Propojení vrátnice a objektu č.7 1x100m = 100 m					
	P							
210	K	46 001 0026	Vytýčení inženýrských sítí v zastavěném prostoru	km	1,000	3 825,00	3 825,00	CS ÚRS 2022 01
	Online PSC		<a href="https://podminky.urs.cz/item/CS_URS_2022_01/46_001_0026">https://podminky.urs.cz/item/CS_URS_2022_01/46_001_0026</a> Poznámka k položce: Propojení vrátnice a objektu č.7 1x100m = 100 m x 10 sítí = 1 km					
	P							
211	K	46 003 0011	Sejmutí drnu	m2	50,000	151,00	7 550,00	CS ÚRS 2022 01
	Online PSC		<a href="https://podminky.urs.cz/item/CS_URS_2022_01/46_003_0011">https://podminky.urs.cz/item/CS_URS_2022_01/46_003_0011</a> Poznámka k položce: Délka výkopu 100m x 0,5 = 50 m2					
	P							
212	K	46 020 0283	Hloubení kabelové rýhy 50/100 - zemina tř.3	m	100,000	450,00	45 000,00	CS ÚRS 2022 01
	Online PSC		<a href="https://podminky.urs.cz/item/CS_URS_2022_01/46_020_0283">https://podminky.urs.cz/item/CS_URS_2022_01/46_020_0283</a> Poznámka k položce: Propojení vrátnice a objektu č.7 1x100m = 100 m					
	P							
213	K	46 030 0006	Hutnění zeminy strojem po vrstvách	m3	30,000	23,00	690,00	CS ÚRS 2022 01
	Online PSC		<a href="https://podminky.urs.cz/item/CS_URS_2022_01/46_030_0006">https://podminky.urs.cz/item/CS_URS_2022_01/46_030_0006</a> Poznámka k položce: 100x0,5x0,2x3 = 30 m3					
	P							
214	K	46 041 0002	Zřízení a odstranění oboustranného ohrazení výkopu	m	200,000	31,00	6 200,00	CS ÚRS 2022 01
	Online PSC		<a href="https://podminky.urs.cz/item/CS_URS_2022_01/46_041_0002">https://podminky.urs.cz/item/CS_URS_2022_01/46_041_0002</a> Poznámka k položce: Propojení vrátnice a objektu č.7 1x100m = 100 m x2 = 200 m					
	P							
215	K	46 042 0602	Kabelové lože z kopaného písku zásyp 10 cm	m	100,000	55,00	5 500,00	CS ÚRS 2022 01
	Online PSC		<a href="https://podminky.urs.cz/item/CS_URS_2022_01/46_042_0602">https://podminky.urs.cz/item/CS_URS_2022_01/46_042_0602</a> Poznámka k položce: Propojení vrátnice a objektu č.7 1x100m = 100 m					
	P							
216	K	46 042 0501	Křížovatka se silovým kabelem	ks	5,000	236,00	1 180,00	CS ÚRS 2022 01
	Online PSC		<a href="https://podminky.urs.cz/item/CS_URS_2022_01/46_042_0501">https://podminky.urs.cz/item/CS_URS_2022_01/46_042_0501</a> Poznámka k položce: V rozsahu stavby = 5 ks					
	P							
217	K	46 049 0012	Folie výstražná z PVC do výkopu	m	100,000	6,00	600,00	CS ÚRS 2022 01
	Online PSC		<a href="https://podminky.urs.cz/item/CS_URS_2022_01/46_049_0012">https://podminky.urs.cz/item/CS_URS_2022_01/46_049_0012</a> Poznámka k položce: Propojení vrátnice a objektu č.7 1x100m = 100 m					
	P							
218	K	46 051 0031	Uložení rour z plastu do pr.125 mm	m	640,000	44,00	28 160,00	CS ÚRS 2022 01
	Online PSC		<a href="https://podminky.urs.cz/item/CS_URS_2022_01/46_051_0031">https://podminky.urs.cz/item/CS_URS_2022_01/46_051_0031</a> Poznámka k položce: 200m + 300m + 100 m + 40m = 640 m					
	P							
219	K	46 051 0351	Osazení plastové komory v chodníku	ks	3,000	553,00	1 659,00	CS ÚRS 2022 01
	Online PSC		<a href="https://podminky.urs.cz/item/CS_URS_2022_01/46_051_0351">https://podminky.urs.cz/item/CS_URS_2022_01/46_051_0351</a> Poznámka k položce: U vrátnice 1 ks + 1 ks u objektu č.7 + 1 ks po trase = 3 ks					
	P							
220	K	46 051 2424	Obetonování kabelové komory - částečně vč.úpravy dna	ks	3,000	1 063,00	3 189,00	CS ÚRS 2022 01
	Online PSC		<a href="https://podminky.urs.cz/item/CS_URS_2022_01/46_051_2424">https://podminky.urs.cz/item/CS_URS_2022_01/46_051_2424</a> Poznámka k položce: U vrátnice 1 ks + 1 ks u objektu č.7 + 1 ks po trase = 3 ks					
	P							
221	K	46 056 0283	Ruční zához kabelové rýhy 50/100 - zemina tř.3	m	100,000	235,00	23 500,00	CS ÚRS 2022 01
	Online PSC		<a href="https://podminky.urs.cz/item/CS_URS_2022_01/46_056_0283">https://podminky.urs.cz/item/CS_URS_2022_01/46_056_0283</a> Poznámka k položce: Propojení vrátnice a objektu č.7 1x100m = 100 m					
	P							
222	K	M46-6-12	Výkop jámy pro podvrt	ks	2,000	1 343,00	2 686,00	CS ÚRS 2022 01
	Online PSC		<a href="https://podminky.urs.cz/item/CS_URS_2022_01/M46-6-12">https://podminky.urs.cz/item/CS_URS_2022_01/M46-6-12</a> Poznámka k položce: Jáma 2 ks u vrátnice = 2 ks					
	P							
223	K	M46-6-13	Podvrt řízený do 150 mm sytké stěny	m	20,000	2 083,00	41 660,00	CS ÚRS 2022 01
	Online PSC		<a href="https://podminky.urs.cz/item/CS_URS_2022_01/M46-6-13">https://podminky.urs.cz/item/CS_URS_2022_01/M46-6-13</a> Poznámka k položce: Podvrt u vrátnice 2x 10 m = 20 m					
	P							
224	K	46 060 0001	Odvoz zemina do 1 km	m3	5,000	238,00	1 190,00	CS ÚRS 2022 01
	Online PSC		<a href="https://podminky.urs.cz/item/CS_URS_2022_01/46_060_0001">https://podminky.urs.cz/item/CS_URS_2022_01/46_060_0001</a>					



PČ	Typ	Kód	Popis	MJ	Množství	J.cena [CZK]	Cena celkem [CZK]	Cenová soustava
	P		<i>Poznámka k položce: 100x0,5x0,1 = 5 m3</i>					
225	K	46 060 0002	Odvoz zeminy za každý další km	m3	100,000	61,00	6 100,00	CS ÚRS 2022 01
	Online PSC		<a href="https://podminky.urs.cz/item/CS_URS_2022_01/46.060.0002">https://podminky.urs.cz/item/CS_URS_2022_01/46.060.0002</a>					
	P		<i>Poznámka k položce: 5x20 = 100 m3</i>					
226	K	46 099 9904	Skládkovné	kpl	1,000	2 763,00	2 763,00	CS ÚRS 2022 01
	Online PSC		<a href="https://podminky.urs.cz/item/CS_URS_2022_01/46.099.9904">https://podminky.urs.cz/item/CS_URS_2022_01/46.099.9904</a>					
227	K	M46-6-14	Geodetické zaměření stavby	kpl	1,000	10 200,00	10 200,00	CS ÚRS 2022 01
	Online PSC		<a href="https://podminky.urs.cz/item/CS_URS_2022_01/M46-6-14">https://podminky.urs.cz/item/CS_URS_2022_01/M46-6-14</a>					
	P		<i>Poznámka k položce: Zpracování dokumentace skutečného stavu 4x papírová podoba + 1x digitální forma, předání zákazníkovi</i>					

# KRYCÍ LIST SOUPISU PRACÍ

Stavba:

GŘ HZS vrátnice Zbiroh

Objekt:

**f - Klimatizace**

KSO:

Místo: parc.č.: 1815/1, 1815/5 Zbiroh

CC-CZ:

Datum: 10. 2. 2022

Zadavatel:

Česká republika - Ministerstvo vnitra

IČ:

00007064

DIČ:

CZ00007064

Uchazeč:

SILBA - Elstav s.r.o.

IČ:

64358844

DIČ:

CZ64358844

Projektant:

Luboš Beneda

IČ:

13882589

DIČ:

CZ807271008

Zpracovatel:

IČ:

DIČ:

Poznámka:

---

**Cena bez DPH**

**210 178,00**

	Základ daně	Sazba daně	Výše daně
DPH základní	210 178,00	21,00%	44 137,38
snížená	0,00	15,00%	0,00

**Cena s DPH**

**v CZK**

**254 315,38**

# SOUPIS PRACÍ

Stavba:

GRH HZS vrátnice Zbiroh

Objekt:

**f - Klimatizace**

Místo: parc.č.: 1815/1, 1815/5 Zbiroh

Datum: 10. 2. 2022

Zadavatel: Česká republika - Ministerstvo vnitra

Projektant: Luboš Beneda

Uchazeč: SILBA - Elstav s.r.o.

Zpracovatel:

PČ	Typ	Kód	Popis	MJ	Množství	J.cena [CZK]	Cena celkem [CZK]	Cenová soustava
----	-----	-----	-------	----	----------	--------------	-------------------	-----------------

## Náklady soupisu celkem

**210 178,00**

D	D1	Zař. č.1 - Vytápění a chlazení prostoru RECEPCE					88 830,50	
1	K	1.01	Kondenzační jednotka (Qch=2,5 kW; Qt=3,5 kW)	ks	1,000	22 611,60	22 611,60	
2	K	1.02	Kazetová jednotka Qchl=2,5kW/Qt=3,5kW, včetně dekoračního panelu - kruhové 4-cestné provedení	ks	1,000	22 607,20	22 607,20	
3	K	1.03	Kabelový ovladač s ČJ mutací, dotykové ovládání	ks	1,000	3 285,70	3 285,70	
4	K	1.04	Montáž chlazení vč. potrubí chladiva, izolace a propojovacích kabelů...do 10 bm	kpl	1,000	26 136,00	26 136,00	
5	K	1.05	sada pro zavěšení vnitřní jednotky	kpl	1,000	1 320,00	1 320,00	
6	K	1.06	náplň chladiva	kpl	1,000	1 980,00	1 980,00	
7	K	1.07	Prostup střechem	ks	1,000	3 366,00	3 366,00	
8	K	1.08	Základové patky pod venkovní KJ, konstrukce	ks	1,000	4 224,00	4 224,00	
9	K	1.09	Montážní a spojovací materiál	kpl	1,000	3 300,00	3 300,00	

D	D2	Zař. č.2 - Klimatizace místnosti RACKU					100 347,50	
10	K	2.01	Kondenzační jednotka v KOMERČNÍM provedení (Qch=2,5 kW; Qt=3,5 kW) - úprava pro celoroční chlazení	ks	1,000	34 531,20	34 531,20	
11	K	2.02	Vnitřní nástěnná jednotka Qchl=2,5kW/Qt=3,5kW	ks	1,000	9 961,60	9 961,60	
12	K	2.03	Kabelový ovladač s ČJ mutací, dotykové ovládání	ks	1,000	5 089,70	5 089,70	
13	K	2.04	Montáž chlazení vč. potrubí chladiva, izolace a propojovacích kabelů...do 10 bm	kpl	1,000	34 320,00	34 320,00	
14	K	2.05	sada pro zavěšení vnitřní jednotky	kpl	1,000	1 430,00	1 430,00	
15	K	2.06	náplň chladiva	kpl	1,000	2 145,00	2 145,00	
16	K	2.07	Prostup střechem	ks	1,000	3 646,50	3 646,50	
17	K	2.08	Základové patky pod venkovní KJ, konstrukce	ks	1,000	5 648,50	5 648,50	
18	K	2.09	Montážní a spojovací materiál	kpl	1,000	3 575,00	3 575,00	

D	D3	Ostatní					21 000,00	
19	K	Pol1	Dokumentace skutečného stavu	kpl	1,000	10 000,00	10 000,00	
20	K	Pol2	Komplexní zkoušky vč. přípravy ke komplexním zkouškám, seřízení proměření, uvedení do provozu	kpl	1,000	3 500,00	3 500,00	
21	K	Pol3	Návrh provozního řádu	kpl	1,000	1 500,00	1 500,00	
22	K	Pol4	Doprava a přesun hmot	kpl	1,000	6 000,00	6 000,00	

# KRYCÍ LIST SOUPISU PRACÍ

Stavba:

GŘ HZS vrátnice Zbiroh

Objekt:

**g - Zpevněné plochy**

KSO:

Místo: parc.č.: 1815/1, 1815/5 Zbiroh

CC-CZ:

Datum: 10. 2. 2022

Zadavatel:

Česká republika - Ministerstvo vnitra

IČ:

00007064

DIČ:

CZ00007064

Uchazeč:

SILBA - Elstav s.r.o.

IČ:

64358844

DIČ:

CZ64358844

Projektant:

Luboš Beneda

IČ:

13882589

DIČ:

CZ807271008

Zpracovatel:

IČ:

DIČ:

Poznámka:

---

**Cena bez DPH**

**1 277 114,86**

	Základ daně	Sazba daně	Výše daně
DPH základní	1 277 114,86	21,00%	268 194,12
snížená	0,00	15,00%	0,00

**Cena s DPH**

**v CZK**

**1 545 308,98**

# SOUPIS PRACÍ

Stavba:

GRH HZS vrátnice Zbiroh

Objekt:

**g - Zpevněné plochy**

Místo: parc.č.: 1815/1, 1815/5 Zbiroh

Datum: 10. 2. 2022

Zadavatel: Česká republika - Ministerstvo vnitra

Projektant: Luboš Beneda

Uchazeč: SILBA - Elstav s.r.o.

Zpracovatel:

PČ	Typ	Kód	Popis	MJ	Množství	J.cena [CZK]	Cena celkem [CZK]	Cenová soustava
----	-----	-----	-------	----	----------	--------------	-------------------	-----------------

## Náklady soupisu celkem

**1 277 114,86**

<b>D HSV Práce a dodávky HSV</b>				<b>829 441,26</b>				
<b>D 1 Zemní práce</b>				<b>168 529,09</b>				
6	K	113107113	Odstranění podkladů nebo krytů ručně s přemístěním hmot na skládku na vzdálenost do 3 m nebo s naložením na dopravní prostředek z kameniva těžkého, o tl. vrstvy přes 200 do 300 mm	m2	102,000	317,00	32 334,00	CS ÚRS 2022 01
Online PSC <a href="https://podminky.urs.cz/item/CS_URS_2022_01/113107113">https://podminky.urs.cz/item/CS_URS_2022_01/113107113</a>								
7	K	113107130	Odstranění podkladů nebo krytů ručně s přemístěním hmot na skládku na vzdálenost do 3 m nebo s naložením na dopravní prostředek z betonu prostého, o tl. vrstvy do 100 mm	m2	93,024	661,00	61 488,86	CS ÚRS 2022 01
Online PSC <a href="https://podminky.urs.cz/item/CS_URS_2022_01/113107130">https://podminky.urs.cz/item/CS_URS_2022_01/113107130</a> VV stávající chodník (24,5+2,7)*3,42				93,024				
5	K	113107143	Odstranění podkladů nebo krytů ručně s přemístěním hmot na skládku na vzdálenost do 3 m nebo s naložením na dopravní prostředek živičných, o tl. vrstvy přes 100 do 150 mm	m2	102,000	370,00	37 740,00	CS ÚRS 2022 01
Online PSC <a href="https://podminky.urs.cz/item/CS_URS_2022_01/113107143">https://podminky.urs.cz/item/CS_URS_2022_01/113107143</a> VV 12*8+6				102,000				
3	K	113201111	Vytrhání obrub s vybouráním lože, s přemístěním hmot na skládku na vzdálenost do 3 m nebo s naložením na dopravní prostředek chodníkových ležatých	m	54,400	122,00	6 636,80	CS ÚRS 2022 01
Online PSC <a href="https://podminky.urs.cz/item/CS_URS_2022_01/113201111">https://podminky.urs.cz/item/CS_URS_2022_01/113201111</a> VV 27,200*2				54,400				
2	K	113201112	Vytrhání obrub s vybouráním lože, s přemístěním hmot na skládku na vzdálenost do 3 m nebo s naložením na dopravní prostředek silničních ležatých	m	55,430	146,00	8 092,78	CS ÚRS 2022 01
Online PSC <a href="https://podminky.urs.cz/item/CS_URS_2022_01/113201112">https://podminky.urs.cz/item/CS_URS_2022_01/113201112</a> VV (24,5+2,7)+11+9+8,23				55,430				
44	K	131112531	Hloubení jamek ručně objemu do 0,5 m3 s odhozením výkopku do 3 m nebo naložením na dopravní prostředek v hornině třídy těžitelnosti I skupiny 1 a 2 soudržných	m3	0,912	579,00	528,05	CS ÚRS 2022 01
Online PSC <a href="https://podminky.urs.cz/item/CS_URS_2022_01/131112531">https://podminky.urs.cz/item/CS_URS_2022_01/131112531</a> VV patky plot 19*(0,2*0,2*0,8) VV 0,608*1,5*Přepočtené koeficientem množství				0,608 0,912				
21	K	131251100	Hloubení nezapažených jam a závezů strojně s urovnáním dna do předepsaného profilu a spádu v hornině třídy těžitelnosti I skupiny 3 do 20 m3	m3	1,200	591,00	709,20	CS ÚRS 2022 01
Online PSC <a href="https://podminky.urs.cz/item/CS_URS_2022_01/131251100">https://podminky.urs.cz/item/CS_URS_2022_01/131251100</a> VV prodloužení základu brána 0,6*1*2				1,200				
56	K	181351103	Rozprostření a urovnání ornice v rovině nebo ve svahu sklonu do 1:5 strojně při souvislé ploše přes 100 do 500 m2, tl. vrstvy do 200 mm	m2	300,000	61,00	18 300,00	CS ÚRS 2022 01
Online PSC <a href="https://podminky.urs.cz/item/CS_URS_2022_01/181351103">https://podminky.urs.cz/item/CS_URS_2022_01/181351103</a>								
53	K	181411121	Založení trávníku na půdě předem připravené plochy do 1000 m2 výsevem včetně utažení lučního v rovině nebo na svahu do 1:5	m2	300,000	7,10	2 130,00	CS ÚRS 2022 01
Online PSC <a href="https://podminky.urs.cz/item/CS_URS_2022_01/181411121">https://podminky.urs.cz/item/CS_URS_2022_01/181411121</a>								
54	M	00572470	osivo směs travní univerzální	kg	6,000	94,90	569,40	CS ÚRS 2022 01
VV 300*0,02*Přepočtené koeficientem množství				6,000				
<b>D 2 Zakládání</b>				<b>235,20</b>				
22	K	271532211	Podsyp pod základové konstrukce se ztuhnutím a urovnáním povrchu z kameniva hrubého, frakce 32 - 63 mm	m3	0,120	1 960,00	235,20	CS ÚRS 2022 01
Online PSC <a href="https://podminky.urs.cz/item/CS_URS_2022_01/271532211">https://podminky.urs.cz/item/CS_URS_2022_01/271532211</a> VV 2*0,6*0,1				0,120				
<b>D 3 Svislé a kompletní konstrukce</b>				<b>60 568,00</b>				

PČ	Typ	Kód	Popis	MJ	Množství	J.cena [CZK]	Cena celkem [CZK]	Cenová soustava
12	K	338171113	Montáž sloupků a vzpěr plotových ocelových trubkových nebo profilovaných výšky do 2,00 m se zabetonováním do 0,08 m3 do připravených jamek	kus	19,000	376,00	7 144,00	CS ÚRS 2022 01
Online PSC			<a href="https://podminky.urs.cz/item/CS_URS_2022_01/338171113">https://podminky.urs.cz/item/CS_URS_2022_01/338171113</a>					
13	M	55342152	plotový sloupek pro svařované panely profilovaný oválný 50x70mm dl 2,0-2,5m povrchová úprava Pz a komaxit	kus	5,000	657,00	3 285,00	CS ÚRS 2022 01
VV			doplnění sloupků					
VV			5	5,000				
15	K	348101210	Osazení vrat nebo vrátek k oplocení na sloupky ocelové, plochy jednotlivě do 2 m2	kus	1,000	305,00	305,00	CS ÚRS 2022 01
Online PSC			<a href="https://podminky.urs.cz/item/CS_URS_2022_01/348101210">https://podminky.urs.cz/item/CS_URS_2022_01/348101210</a>					
24	K	348121221	Osazení podhrabových desek na ocelové sloupky, délky desek přes 2 do 3 m	kus	19,000	496,00	9 424,00	CS ÚRS 2022 01
Online PSC			<a href="https://podminky.urs.cz/item/CS_URS_2022_01/348121221">https://podminky.urs.cz/item/CS_URS_2022_01/348121221</a>					
25	M	59233120	deska plotová betonová 2900x50x290mm	kus	10,000	681,00	6 810,00	CS ÚRS 2022 01
16	K	348171146	Montáž oplocení z dílců kovových panelových svařovaných, na ocelové profilované sloupky, výšky přes 1,5 do 2,0 m	m	45,000	278,00	12 510,00	CS ÚRS 2022 01
Online PSC			<a href="https://podminky.urs.cz/item/CS_URS_2022_01/348171146">https://podminky.urs.cz/item/CS_URS_2022_01/348171146</a>					
18	K	348172118	Montáž vjezdových bran samonosných posuvných jednokřídlových plochy přes 15 m2	kus	1,000	6 090,00	6 090,00	CS ÚRS 2022 01
Online PSC			<a href="https://podminky.urs.cz/item/CS_URS_2022_01/348172118">https://podminky.urs.cz/item/CS_URS_2022_01/348172118</a>					
26	M	3.1R	pohoh těžké posuvné brány	ks	1,000	15 000,00	15 000,00	
D	4	Vodorovné konstrukce					37 900,25	
27	K	451577777	Podklad nebo lože pod dlažbu (přídlažbu) v ploše vodorovné nebo ve sklonu do 1:5, tloušťky od 30 do 100 mm z kameniva těženého	m2	228,728	156,00	35 681,57	CS ÚRS 2022 01
Online PSC			<a href="https://podminky.urs.cz/item/CS_URS_2022_01/451577777">https://podminky.urs.cz/item/CS_URS_2022_01/451577777</a>					
VV			chodník 8-32					
VV			93,024+1,275*8+2,785*4	114,364				
VV			chodník 4-8					
VV			114,364	114,364				
VV			Součet	228,728				
28	K	451579777	Podklad nebo lože pod dlažbu (přídlažbu) Příplatek k cenám za každých dalších i započatých 10 mm tloušťky podkladu nebo lože z kameniva těženého	m2	114,365	19,40	2 218,68	CS ÚRS 2022 01
Online PSC			<a href="https://podminky.urs.cz/item/CS_URS_2022_01/451579777">https://podminky.urs.cz/item/CS_URS_2022_01/451579777</a>					
VV			chodník 8-32					
VV			114,3645	114,365				
D	5	Komunikace pozemní					236 428,12	
31	K	564651111	Podklad z kameniva hrubého drceného vel. 63-125 mm, s rozprostřením a zhutněním plochy přes 100 m2, po zhutnění tl. 150 mm	m2	102,000	188,00	19 176,00	CS ÚRS 2022 01
Online PSC			<a href="https://podminky.urs.cz/item/CS_URS_2022_01/564651111">https://podminky.urs.cz/item/CS_URS_2022_01/564651111</a>					
32	K	564851011	Podklad ze štěrku ŠD s rozprostřením a zhutněním plochy jednotlivě do 100 m2, po zhutnění tl. 150 mm	m2	102,000	217,00	22 134,00	CS ÚRS 2022 01
Online PSC			<a href="https://podminky.urs.cz/item/CS_URS_2022_01/564851011">https://podminky.urs.cz/item/CS_URS_2022_01/564851011</a>					
33	K	565135101	Asfaltový beton vrstva podkladní ACP 16 (obalované kamenivo střednězrné - OKS) s rozprostřením a zhutněním v pruhu šířky do 1,5 m, po zhutnění tl. 50 mm	m2	102,000	450,00	45 900,00	CS ÚRS 2022 01
Online PSC			<a href="https://podminky.urs.cz/item/CS_URS_2022_01/565135101">https://podminky.urs.cz/item/CS_URS_2022_01/565135101</a>					
35	K	577134141	Asfaltový beton vrstva obrusná ACO 11 (ABS) s rozprostřením a se zhutněním z modifikovaného asfaltu v pruhu šířky přes 3 m, po zhutnění tl. 40 mm	m2	102,000	335,00	34 170,00	CS ÚRS 2022 01
Online PSC			<a href="https://podminky.urs.cz/item/CS_URS_2022_01/577134141">https://podminky.urs.cz/item/CS_URS_2022_01/577134141</a>					
34	K	577155142	Asfaltový beton vrstva ložní ACL 16 (ABH) s rozprostřením a zhutněním z modifikovaného asfaltu v pruhu šířky přes 3 m, po zhutnění tl. 60 mm	m2	102,000	440,00	44 880,00	CS ÚRS 2022 01
Online PSC			<a href="https://podminky.urs.cz/item/CS_URS_2022_01/577155142">https://podminky.urs.cz/item/CS_URS_2022_01/577155142</a>					
29	K	596211111	Kladení dlažby z betonových zámkových dlaždic komunikací pro pěší ručně s ložem z kameniva těženého nebo drceného tl. do 40 mm, s vyplněním spár s dvojitým hutněním, vibrováním a se smetením přebytečného materiálu na krajnici tl. 60 mm skupiny A, pro plochy přes 50 do 100 m2	m2	93,024	332,00	30 883,97	CS ÚRS 2022 01
Online PSC			<a href="https://podminky.urs.cz/item/CS_URS_2022_01/596211111">https://podminky.urs.cz/item/CS_URS_2022_01/596211111</a>					
30	M	59245015	dlažba zámková tvaru I 200x165x60mm přírodní	m2	95,815	410,00	39 284,15	CS ÚRS 2022 01
VV			93,024*1,03 *Přepočtené koeficientem množství	95,815				
D	6	Úpravy povrchů, podlahy a osazování výplní					10 759,79	
38	K	637111112	Okapový chodník z kameniva s udusáním a urovnáním povrchu ze štěrku tl. 150 mm	m2	19,422	201,00	3 903,82	CS ÚRS 2022 01
Online PSC			<a href="https://podminky.urs.cz/item/CS_URS_2022_01/637111112">https://podminky.urs.cz/item/CS_URS_2022_01/637111112</a>					
VV			(9,8+8,9+1+2,785*2+7,1)*0,6	19,422				
39	K	637121111	Okapový chodník z kameniva s udusáním a urovnáním povrchu z kačírku tl. 100 mm	m2	19,422	353,00	6 855,97	CS ÚRS 2022 01

PČ	Typ	Kód	Popis	MJ	Množství	J.cena [CZK]	Cena celkem [CZK]	Cenová soustava
Online PSC			<a href="https://podminky.urs.cz/item/CS_URS_2022_01/637121111">https://podminky.urs.cz/item/CS_URS_2022_01/637121111</a>					
D		9	Ostatní konstrukce a práce, bourání				137 867,35	
40	K	916131112	Osazení silničního obrubníku betonového se zřízením lože, s vyplněním a zatřením spár cementovou maltou ležatého bez boční opěry, do lože z betonu prostého	m	55,430	298,00	16 518,14	CS ÚRS 2022 01
Online PSC			<a href="https://podminky.urs.cz/item/CS_URS_2022_01/916131112">https://podminky.urs.cz/item/CS_URS_2022_01/916131112</a>					
41	M	59217033	obrubník betonový silniční 1000x100x300mm	m	56,539	280,00	15 830,92	CS ÚRS 2022 01
VV			55,43*1,02 'Přepočtené koeficientem množství					
					56,539			
36	K	916231112	Osazení chodníkového obrubníku betonového se zřízením lože, s vyplněním a zatřením spár cementovou maltou ležatého bez boční opěry, do lože z betonu prostého	m	79,870	248,00	19 807,76	CS ÚRS 2022 01
Online PSC			<a href="https://podminky.urs.cz/item/CS_URS_2022_01/916231112">https://podminky.urs.cz/item/CS_URS_2022_01/916231112</a>					
VV			54,4+9,8+2,785*2+7,1+3					
					79,870			
37	M	59217017	obrubník betonový chodníkový 1000x100x250mm	m	81,467	187,00	15 234,33	CS ÚRS 2022 01
VV			79,87*1,02 'Přepočtené koeficientem množství					
					81,467			
4	K	919735113	Řezání stávajícího živičného krytu nebo podkladu hloubky přes 100 do 150 mm	m	22,000	151,00	3 322,00	CS ÚRS 2022 01
Online PSC			<a href="https://podminky.urs.cz/item/CS_URS_2022_01/919735113">https://podminky.urs.cz/item/CS_URS_2022_01/919735113</a>					
VV			14+8					
					22,000			
42	K	935111111	Osazení betonového příkopového žlabu s vyplněním a zatřením spár cementovou maltou s ložem tl. 100 mm z kameniva těžného nebo šterkopísku z betonových příkopových tvárníc šířky do 500 mm	m	6,500	132,00	858,00	CS ÚRS 2022 01
Online PSC			<a href="https://podminky.urs.cz/item/CS_URS_2022_01/935111111">https://podminky.urs.cz/item/CS_URS_2022_01/935111111</a>					
43	M	59227724	žlab dvouvrstvý vibrolisovaný pro povrchové odvodnění betonový 70/100x280x210mm	kus	26,000	67,70	1 760,20	CS ÚRS 2022 01
VV			6,5*4 'Přepočtené koeficientem množství					
					26,000			
23	K	953965175	Kotvy chemické s vyvrtáním otvoru kotevní šrouby pro chemické kotvy, velikost M 39, délka 510 mm	kus	5,000	1 150,00	5 750,00	CS ÚRS 2022 01
Online PSC			<a href="https://podminky.urs.cz/item/CS_URS_2022_01/953965175">https://podminky.urs.cz/item/CS_URS_2022_01/953965175</a>					
VV			spojení základu brána					
VV			5					
					5,000			
8	K	966071711	Bourání plotových sloupků a vzpěr ocelových trubkových nebo profilovaných výšky do 2,50 m zabetonovaných	kus	19,000	388,00	7 372,00	CS ÚRS 2022 01
Online PSC			<a href="https://podminky.urs.cz/item/CS_URS_2022_01/966071711">https://podminky.urs.cz/item/CS_URS_2022_01/966071711</a>					
VV			13+6					
					19,000			
9	K	966072811	Rozebrání oplocení z dílců rámových na ocelové sloupky, výšky přes 1 do 2 m	m	45,000	102,00	4 590,00	CS ÚRS 2022 01
Online PSC			<a href="https://podminky.urs.cz/item/CS_URS_2022_01/966072811">https://podminky.urs.cz/item/CS_URS_2022_01/966072811</a>					
VV			30+15					
					45,000			
10	K	966073810	Rozebrání vrat a vrátek k oplocení plochy jednotlivě do 2 m2	kus	1,000	214,00	214,00	CS ÚRS 2022 01
Online PSC			<a href="https://podminky.urs.cz/item/CS_URS_2022_01/966073810">https://podminky.urs.cz/item/CS_URS_2022_01/966073810</a>					
11	K	966073813	Rozebrání vrat a vrátek k oplocení plochy jednotlivě přes 10 do 20 m2	kus	1,000	1 610,00	1 610,00	CS ÚRS 2022 01
Online PSC			<a href="https://podminky.urs.cz/item/CS_URS_2022_01/966073813">https://podminky.urs.cz/item/CS_URS_2022_01/966073813</a>					
49	K	9.1R	D+M vlnkového stožáru vč.základu v12m	ks	3,000	15 000,00	45 000,00	
D		997	Přesun sutě				172 333,66	
60	K	997221571	Vodorovná doprava vybouraných hmot bez naložení, ale se složením a s hrubým urovnáním na vzdálenost do 1 km	t	138,288	717,00	99 152,50	CS ÚRS 2022 01
Online PSC			<a href="https://podminky.urs.cz/item/CS_URS_2022_01/997221571">https://podminky.urs.cz/item/CS_URS_2022_01/997221571</a>					
61	K	997221579	Vodorovná doprava vybouraných hmot bez naložení, ale se složením a s hrubým urovnáním na vzdálenost Příplatek k ceně za každý další i započatý 1 km přes 1 km	t	691,440	21,20	14 658,53	CS ÚRS 2022 01
Online PSC			<a href="https://podminky.urs.cz/item/CS_URS_2022_01/997221579">https://podminky.urs.cz/item/CS_URS_2022_01/997221579</a>					
VV			138,288*5					
					691,440			
62	K	997221611	Nakládání na dopravní prostředky pro vodorovnou dopravu suti	t	138,288	202,00	27 934,18	CS ÚRS 2022 01
Online PSC			<a href="https://podminky.urs.cz/item/CS_URS_2022_01/997221611">https://podminky.urs.cz/item/CS_URS_2022_01/997221611</a>					
64	K	997221861	Poplatek za uložení stavebního odpadu na recyklační skládce (skládkovně) z prostého betonu zatříděného do Katalogu odpadů pod kódem 17 01 01	t	106,056	124,00	13 150,94	CS ÚRS 2022 01
Online PSC			<a href="https://podminky.urs.cz/item/CS_URS_2022_01/997221861">https://podminky.urs.cz/item/CS_URS_2022_01/997221861</a>					
63	K	997221875	Poplatek za uložení stavebního odpadu na recyklační skládce (skládkovně) asfaltového bez obsahu dehtu zatříděného do Katalogu odpadů pod kódem 17 03 02	t	32,232	541,00	17 437,51	CS ÚRS 2022 01
Online PSC			<a href="https://podminky.urs.cz/item/CS_URS_2022_01/997221875">https://podminky.urs.cz/item/CS_URS_2022_01/997221875</a>					
D		998	Přesun hmot				4 819,80	
57	K	998225111	Přesun hmot pro komunikace s krytem z kameniva, monolitickým betonovým nebo živičným dopravní vzdálenost do 200 m jakékoliv délky objektu	t	61,477	78,40	4 819,80	CS ÚRS 2022 01
Online PSC			<a href="https://podminky.urs.cz/item/CS_URS_2022_01/998225111">https://podminky.urs.cz/item/CS_URS_2022_01/998225111</a>					

PČ	Typ	Kód	Popis	MJ	Množství	J.cena [CZK]	Cena celkem [CZK]	Cenová soustava
D PSV			<b>Práce a dodávky PSV</b>			<b>299 700,00</b>		
D 767			<b>Konstrukce zámečnické</b>			<b>299 700,00</b>		
50	K	767642711	Montáž automatických dveří turniketu, výšky přes 2200 do 3000 mm, průměru do 3 000 mm	kus	1,000	63 700,00	63 700,00	CS ÚRS 2022 01
Online PSC			<a href="https://podminky.urs.cz/item/CS_URS_2022_01/767642711">https://podminky.urs.cz/item/CS_URS_2022_01/767642711</a>					
51	M	767.1R	Turniket pro pěší	ks	1,000	220 000,00	220 000,00	
52	K	767.2R	D+M kotec pro psa 3x2m	ks	1,000	16 000,00	16 000,00	
D M			<b>Práce a dodávky M</b>			<b>94 640,00</b>		
D 22-M			<b>Montáže technologických zařízení pro dopravní stavby</b>			<b>94 640,00</b>		
45	K	220860205	Montáž parkovištní závory se zapojením, upevněním a přezkoušením	kus	1,000	8 500,00	8 500,00	CS ÚRS 2022 01
Online PSC			<a href="https://podminky.urs.cz/item/CS_URS_2022_01/220860205">https://podminky.urs.cz/item/CS_URS_2022_01/220860205</a>					
46	M	74910510	závora silniční ráhno dl 8m	kus	1,000	75 000,00	75 000,00	CS ÚRS 2022 01
47	M	74910525	sada LED pásu do ramene závory 6-8m	kus	1,000	6 000,00	6 000,00	CS ÚRS 2022 01
48	M	74910545	podpěra nastavitelná pro rameno závory 6-8m	kus	1,000	5 140,00	5 140,00	CS ÚRS 2022 01
D HZS			<b>Hodinové zúčtovací sazby</b>			<b>53 333,60</b>		
17	K	HZS1291	Hodinové zúčtovací sazby profesí HSV zemní a pomocné práce pomocný stavební dělník	hod	20,000	320,00	6 400,00	CS ÚRS 2022 01
Online PSC			<a href="https://podminky.urs.cz/item/CS_URS_2022_01/HZS1291">https://podminky.urs.cz/item/CS_URS_2022_01/HZS1291</a>					
VV			očištění vybouraných prvků oplocení					
VV			20			20,000		
19	K	HZS2132	Hodinové zúčtovací sazby profesí PSV provádění stavebních konstrukcí zámečnick odborný	hod	95,000	420,00	39 900,00	CS ÚRS 2022 01
Online PSC			<a href="https://podminky.urs.cz/item/CS_URS_2022_01/HZS2132">https://podminky.urs.cz/item/CS_URS_2022_01/HZS2132</a>					
VV			zvětšení rozměru vrat, vyztužení, úprava pojezdu					
VV			95			95,000		
20	M	14550154	profil ocelový svařovaný jakost S235 průřez obdélníkový 60x40x3mm	t	0,157	44 800,00	7 033,60	CS ÚRS 2022 01
VV			doplnění pojezdové brány					
VV			35*0,00448			0,157		



# KRYCÍ LIST SOUPISU PRACÍ

Stavba:

GŘ HZS vrátnice Zbiroh

Objekt:

**h - Vodovodní přípojka**

KSO:

Místo: parc.č.: 1815/1, 1815/5 Zbiroh

CC-CZ:

Datum: 10. 2. 2022

Zadavatel:

Česká republika - Ministerstvo vnitra

IČ:

00007064

DIČ:

CZ00007064

Uchazeč:

SILBA - Elstav s.r.o.

IČ:

64358844

DIČ:

CZ64358844

Projektant:

Luboš Beneda

IČ:

13882589

DIČ:

CZ807271008

Zpracovatel:

IČ:

DIČ:

Poznámka:

---

**Cena bez DPH**

**71 439,39**

	Základ daně	Sazba daně	Výše daně
DPH základní	71 439,39	21,00%	15 002,27
DPH snížená	0,00	15,00%	0,00

**Cena s DPH**

**v CZK**

**86 441,66**

# SOUPIS PRACÍ

Stavba:

GR̨ HZS vr̨tnice Zbiroh

Objekt:

**h - Vodovodnı́ pŕı́pojka**

Mı́sto: parc.ĉ.: 1815/1, 1815/5 Zbiroh

Datum: 10. 2. 2022

Zadavatel: Āeská republika - Ministerstvo vnı́tra

Projektant: Luboř Beneda

Uchazeĉ: SILBA - Elstav s.r.o.

Zpracovatel:

PĀ	Typ	Kóđ	Popis	MJ	Mnořství	J.cena [CZK]	Cena celkem [CZK]	Cenová soustava
<b>Náklady soupisu celkem</b>							<b>71 439,39</b>	
D	HSV		Práce a dodávky HSV				67 253,60	
D	1		Zemní práce				31 689,74	
1	K	113106023	Rozebrání dlařeb a dílců pŕı́ pŕekopech inženýrských sítı́ s pŕemı́stěním hmot na skláđku na vzdálenost do 3 m nebo s naloženım na dopravnı́ prostředek ruĉně komunikaĉı́ pro pěší s lořem z kameniva nebo řivice a s výplnı́ spár ze zámkové dlařby	m2	4,000	110,00	440,00	CS ŰRS 2022 01
Online PSC			<a href="https://podminky.urs.cz/item/CS_URS_2022_01/113106023">https://podminky.urs.cz/item/CS_URS_2022_01/113106023</a>					
2	K	113107111	Odstranění podkladů nebo krytů ruĉně s pŕemı́stěním hmot na skláđku na vzdálenost do 3 m nebo s naloženım na dopravnı́ prostředek z kameniva těženého, o tl. vrstvy do 100 mm	m2	14,000	105,00	1 470,00	CS ŰRS 2022 01
Online PSC			<a href="https://podminky.urs.cz/item/CS_URS_2022_01/113107111">https://podminky.urs.cz/item/CS_URS_2022_01/113107111</a>					
3	K	113107142	Odstranění podkladů nebo krytů ruĉně s pŕemı́stěním hmot na skláđku na vzdálenost do 3 m nebo s naloženım na dopravnı́ prostředek řivı́ĉných, o tl. vrstvy pŕes 50 do 100 mm	m2	10,000	195,00	1 950,00	CS ŰRS 2022 01
Online PSC			<a href="https://podminky.urs.cz/item/CS_URS_2022_01/113107142">https://podminky.urs.cz/item/CS_URS_2022_01/113107142</a>					
4	K	115101201	Āerpání vody na dopravnı́ výřku do 10 m s uvařovaným pŕůměrným pŕı́tokem do 500 l/min	hod	5,000	56,00	280,00	CS ŰRS 2022 01
Online PSC			<a href="https://podminky.urs.cz/item/CS_URS_2022_01/115101201">https://podminky.urs.cz/item/CS_URS_2022_01/115101201</a>					
5	K	119001421	Doĉasně zajiřtění podzemního potrubı́ nebo vedenı́ ve vı́kopiřti ve stavu i poloze, ve kterých byla na začátku zemních pracı́ a to s podepŕenım, vzepŕenım nebo vyvěšenım, pŕı́padně s ochranným bedněním, se zřı́zenım a odstraněním zajiřřovací konstrukce, s opotřebenım hmot kabelů a kabelových tratı́ z volně lořených kabelů a to do 3 kabelů	m	1,000	301,00	301,00	CS ŰRS 2022 01
Online PSC			<a href="https://podminky.urs.cz/item/CS_URS_2022_01/119001421">https://podminky.urs.cz/item/CS_URS_2022_01/119001421</a>					
6	K	119003131	Pomocně konstrukce pŕı́ zabezpeĉení vı́kopu svisle vı́strařná pářka zřı́zenı́	m	30,000	25,00	750,00	CS ŰRS 2022 01
Online PSC			<a href="https://podminky.urs.cz/item/CS_URS_2022_01/119003131">https://podminky.urs.cz/item/CS_URS_2022_01/119003131</a>					
7	K	119003132	Pomocně konstrukce pŕı́ zabezpeĉení vı́kopu svisle vı́strařná pářka odstraněnı́	m	30,000	13,90	417,00	CS ŰRS 2022 01
Online PSC			<a href="https://podminky.urs.cz/item/CS_URS_2022_01/119003132">https://podminky.urs.cz/item/CS_URS_2022_01/119003132</a>					
8	K	119003217	Pomocně konstrukce pŕı́ zabezpeĉení vı́kopu svisle ocelově mobilnı́ oplocenı́, vı́řky do 1,5 m panely vyplněné dráty zřı́zenı́	m	31,000	64,10	1 987,10	CS ŰRS 2022 01
Online PSC			<a href="https://podminky.urs.cz/item/CS_URS_2022_01/119003217">https://podminky.urs.cz/item/CS_URS_2022_01/119003217</a>					
9	K	119003218	Pomocně konstrukce pŕı́ zabezpeĉení vı́kopu svisle ocelově mobilnı́ oplocenı́, vı́řky do 1,5 m panely vyplněné dráty odstraněnı́	m	31,000	43,40	1 345,40	CS ŰRS 2022 01
Online PSC			<a href="https://podminky.urs.cz/item/CS_URS_2022_01/119003218">https://podminky.urs.cz/item/CS_URS_2022_01/119003218</a>					
10	K	132551101	Hloubenı́ nezapařených řı́h řı́řky do 800 mm strojně s urovnáním dna do pŕedepsaného profilu a spádu v hornině tŕı́dy těžitelnosti III skupiny 6 do 20 m3	m3	20,800	380,00	7 904,00	CS ŰRS 2022 01
Online PSC			<a href="https://podminky.urs.cz/item/CS_URS_2022_01/132551101">https://podminky.urs.cz/item/CS_URS_2022_01/132551101</a>					
11	K	151101101	Zřı́zenı́ pařenı́ a rozepŕenı́ stěn řı́h pro podzemnı́ vedenı́ pŕı́lořně pro jakoukoliv mezerovitost, hloubky do 2 m	m2	50,000	78,00	3 900,00	CS ŰRS 2022 01
Online PSC			<a href="https://podminky.urs.cz/item/CS_URS_2022_01/151101101">https://podminky.urs.cz/item/CS_URS_2022_01/151101101</a>					
12	K	151101111	Odstraněnı́ pařenı́ a rozepŕenı́ stěn řı́h pro podzemnı́ vedenı́ s ulořenım materiálu na vzdálenost do 3 m od kraje vı́kopu pŕı́lořně, hloubky do 2 m	m2	50,000	40,00	2 000,00	CS ŰRS 2022 01
Online PSC			<a href="https://podminky.urs.cz/item/CS_URS_2022_01/151101111">https://podminky.urs.cz/item/CS_URS_2022_01/151101111</a>					
13	K	162351103	Vodorovně pŕemı́stěnı́ vı́kopku nebo sypaniny po suchu na obvyklěm dopravnım prostředku, bez nalořenı́ vı́kopku, avřak se slořenım bez rozhrnutı́ z horniny tŕı́dy těžitelnosti I skupiny 1 ař 3 na vzdálenost pŕes 50 do 500 m	m3	20,800	87,80	1 826,24	CS ŰRS 2022 01
Online PSC			<a href="https://podminky.urs.cz/item/CS_URS_2022_01/162351103">https://podminky.urs.cz/item/CS_URS_2022_01/162351103</a>					

PČ	Typ	Kód	Popis	MJ	Množství	J.cena [CZK]	Cena celkem [CZK]	Cenová soustava
14	K	174151101	Zásyp sypaninou z jakékoliv horniny strojně s uložením výkopku ve vrstvách se zhutněním jam, šachet, rýh nebo kolem objektů v těchto vykopávkách	m3	16,700	148,00	2 471,60	CS ÚRS 2022 01
Online PSC			<a href="https://podminky.urs.cz/item/CS_URS_2022_01/174151101">https://podminky.urs.cz/item/CS_URS_2022_01/174151101</a>					
15	K	175111101	Obsypání potrubí ručně sypaninou z vhodných hornin třídy těžitelnosti I a II, skupiny 1 až 4 nebo materiálem připraveným podél výkopu ve vzdálenosti do 3 m od jeho kraje pro jakoukoliv hloubku výkopu a míru zhutnění bez prohození sypaniny	m3	4,100	554,00	2 271,40	CS ÚRS 2022 01
Online PSC			<a href="https://podminky.urs.cz/item/CS_URS_2022_01/175111101">https://podminky.urs.cz/item/CS_URS_2022_01/175111101</a>					
16	M	58331200	šterkopísek netříděný	t	8,000	297,00	2 376,00	CS ÚRS 2022 01
D 4			Vodorovné konstrukce					2 488,00
17	K	451572111	Lože pod potrubí, stoky a drobné objekty v otevřeném výkopu z kameniva drobného těženého 0 až 4 mm	m3	2,000	650,00	1 300,00	CS ÚRS 2022 01
Online PSC			<a href="https://podminky.urs.cz/item/CS_URS_2022_01/451572111">https://podminky.urs.cz/item/CS_URS_2022_01/451572111</a>					
18	M	58331200	šterkopísek netříděný	t	4,000	297,00	1 188,00	CS ÚRS 2022 01
D 5			Komunikace pozemní					3 551,40
19	K	564730111	Podklad nebo kryt z kameniva hrubého drceného vel. 16-32 mm s rozprostřením a zhutněním plochy přes 100 m2, po zhutnění tl. 100 mm	m2	4,000	140,00	560,00	CS ÚRS 2022 01
Online PSC			<a href="https://podminky.urs.cz/item/CS_URS_2022_01/564730111">https://podminky.urs.cz/item/CS_URS_2022_01/564730111</a>					
20	K	575191111	Vsypný makadam VM z kameniva hrubého drceného s rozprostřením, se vsypem z kameniva drceného obalného asfaltem, po zhutnění tl. 100 mm	m2	4,000	270,00	1 080,00	CS ÚRS 2022 01
Online PSC			<a href="https://podminky.urs.cz/item/CS_URS_2022_01/575191111">https://podminky.urs.cz/item/CS_URS_2022_01/575191111</a>					
21	K	596212210	Kladení dlažby z betonových zámkových dlaždic pozemních komunikací ručně s ložem z kameniva těženého nebo drceného tl. do 50 mm, s vyplněním spár, s dvojitým hutněním vibrováním a se smetením přebytečného materiálu na krajnici tl. 80 mm skupiny A, pro plochy do 50 m2	m2	4,000	380,00	1 520,00	CS ÚRS 2022 01
Online PSC			<a href="https://podminky.urs.cz/item/CS_URS_2022_01/596212210">https://podminky.urs.cz/item/CS_URS_2022_01/596212210</a>					
22	M	59245213	dlažba zámková tvaru I 196x161x80mm přírodní	m2	1,030	380,00	391,40	CS ÚRS 2022 01
D 8			Trubní vedení					16 090,38
23	K	871161141	Montáž vodovodního potrubí z plastů v otevřeném výkopu z polyetylenu PE 100 svařovaných na tupo SDR 11/PN16 D 32 x 3,0 mm	m	24,000	57,20	1 372,80	CS ÚRS 2022 01
Online PSC			<a href="https://podminky.urs.cz/item/CS_URS_2022_01/871161141">https://podminky.urs.cz/item/CS_URS_2022_01/871161141</a>					
24	M	28613170	trubka vodovodní PE100 SDR11 se signalizační vrstvou 32x3,0mm	m	24,360	65,50	1 595,58	CS ÚRS 2022 01
25	K	891181112	Montáž vodovodních armatur na potrubí šoupátek nebo klapek uzavíracích v otevřeném výkopu nebo v šachtách s osazením zemní soupravy (bez poklopů) DN 40	kus	1,000	912,00	912,00	CS ÚRS 2022 01
Online PSC			<a href="https://podminky.urs.cz/item/CS_URS_2022_01/891181112">https://podminky.urs.cz/item/CS_URS_2022_01/891181112</a>					
26	M	42221300	šoupátko pitná voda litina GGG 50 krátká stavební dl PN10/16 DN 40x140mm	kus	1,000	5 790,00	5 790,00	CS ÚRS 2022 01
27	M	42271415	pás navrtávací z tvárné litiny DN 150, pro litinové a ocelové potrubí, se závitovým výstupem 1", 5/4", 6/4", 2"	kus	1,000	1 530,00	1 530,00	CS ÚRS 2022 01
28	K	891269111	Montáž vodovodních armatur na potrubí navrtávacích pasů s ventilem Jt 1 MPa, na potrubí z trub litinových, ocelových nebo plastických hmot DN 100	kus	1,000	1 260,00	1 260,00	CS ÚRS 2022 01
Online PSC			<a href="https://podminky.urs.cz/item/CS_URS_2022_01/891269111">https://podminky.urs.cz/item/CS_URS_2022_01/891269111</a>					
29	M	42291072	souprava zemní pro šoupátka DN 40-50mm Rd 1,5m	kus	1,000	801,00	801,00	CS ÚRS 2022 01
30	K	892233122	Proplach a dezinfekce vodovodního potrubí DN od 40 do 70	m	24,000	28,80	691,20	CS ÚRS 2022 01
Online PSC			<a href="https://podminky.urs.cz/item/CS_URS_2022_01/892233122">https://podminky.urs.cz/item/CS_URS_2022_01/892233122</a>					
31	K	892241111	Tlakové zkoušky vodou na potrubí DN do 80	m	24,000	20,20	484,80	CS ÚRS 2022 01
Online PSC			<a href="https://podminky.urs.cz/item/CS_URS_2022_01/892241111">https://podminky.urs.cz/item/CS_URS_2022_01/892241111</a>					
32	K	899401112	Osazení poklopů litinových šoupátkových	kus	1,000	593,00	593,00	CS ÚRS 2022 01
Online PSC			<a href="https://podminky.urs.cz/item/CS_URS_2022_01/899401112">https://podminky.urs.cz/item/CS_URS_2022_01/899401112</a>					
33	M	42291352	poklop litinový šoupátkový pro zemní soupravy osazení do terénu a do vozovky	kus	1,000	1 060,00	1 060,00	CS ÚRS 2022 01
D 997			Přesun sutě					3 470,24
34	K	997013871	Poplatek za uložení stavebního odpadu na recyklační skládce (skládkovné) směsného stavebního a demoličního zatříděného do Katalogu odpadů pod kódem 17 09 04	t	4,100	608,00	2 492,80	CS ÚRS 2022 01
Online PSC			<a href="https://podminky.urs.cz/item/CS_URS_2022_01/997013871">https://podminky.urs.cz/item/CS_URS_2022_01/997013871</a>					
35	K	997221551	Vodorovná doprava suti bez naložení, ale se složením a s hrubým urovnáním ze sypkých materiálů, na vzdálenost do 1 km	t	4,100	52,40	214,84	CS ÚRS 2022 01

PČ	Typ	Kód	Popis	MJ	Množství	J.cena [CZK]	Cena celkem [CZK]	Cenová soustava
Online PSC <a href="https://podminky.urs.cz/item/CS_URS_2022_01/997221551">https://podminky.urs.cz/item/CS_URS_2022_01/997221551</a>								
36	K	997221559	Vodorovná doprava suti bez naložení, ale se složením a s hrubým urovnáním Příplatek k ceně za každý další i započatý 1 km přes 1 km	t	61,500	12,40	762,60	CS ÚRS 2022 01
Online PSC <a href="https://podminky.urs.cz/item/CS_URS_2022_01/997221559">https://podminky.urs.cz/item/CS_URS_2022_01/997221559</a>								
D		998	Přesun hmot				9 963,84	
37	K	998276101	Přesun hmot pro trubní vedení hloubené z trub z plastických hmot nebo sklolaminátových pro vodovody nebo kanalizace v otevřeném výkopu dopravní vzdálenost do 15 m	t	20,758	480,00	9 963,84	CS ÚRS 2022 01
Online PSC <a href="https://podminky.urs.cz/item/CS_URS_2022_01/998276101">https://podminky.urs.cz/item/CS_URS_2022_01/998276101</a>								
D		PSV	Práce a dodávky PSV				4 185,79	
D		722	Zdravotechnika - vnitřní vodovod				4 185,79	
38	K	722270102	Vodoměrové sestavy závitové G 1"	soubor	1,000	4 180,00	4 180,00	CS ÚRS 2022 01
Online PSC <a href="https://podminky.urs.cz/item/CS_URS_2022_01/722270102">https://podminky.urs.cz/item/CS_URS_2022_01/722270102</a>								
39	K	998722102	Přesun hmot pro vnitřní vodovod stanovený z hmotnosti přesunovaného materiálu vodorovná dopravní vzdálenost do 50 m v objektech výšky přes 6 do 12 m	t	0,008	724,00	5,79	CS ÚRS 2022 01
Online PSC <a href="https://podminky.urs.cz/item/CS_URS_2022_01/998722102">https://podminky.urs.cz/item/CS_URS_2022_01/998722102</a>								

# KRYCÍ LIST SOUPISU PRACÍ

Stavba:

GŘ HZS vrátnice Zbiroh

Objekt:

**ch - Venkovní kanalizace**

KSO:

Místo: parc.č.: 1815/1, 1815/5 Zbiroh

CC-CZ:

Datum: 10. 2. 2022

Zadavatel:

Česká republika - Ministerstvo vnitra

IČ:

00007064

DIČ:

CZ00007064

Uchazeč:

SILBA - Elstav s.r.o.

IČ:

64358844

DIČ:

CZ64358844

Projektant:

Luboš Beneda

IČ:

13882589

DIČ:

CZ807271008

Zpracovatel:

IČ:

DIČ:

Poznámka:

---

**Cena bez DPH**

**240 618,03**

	Základ daně	Sazba daně	Výše daně
DPH základní	240 618,03	21,00%	50 529,79
DPH snížená	0,00	15,00%	0,00

**Cena s DPH**

**v CZK**

**291 147,82**

# SOUPIS PRACÍ

Stavba:

GRH HZS vrátnice Zbiroh

Objekt:

ch - Venkovní kanalizace

Místo: parc.č.: 1815/1, 1815/5 Zbiroh

Datum: 10. 2. 2022

Zadavatel: Česká republika - Ministerstvo vnitra

Projektant: Luboš Beneda

Uchazeč: SILBA - Elstav s.r.o.

Zpracovatel:

PČ	Typ	Kód	Popis	MJ	Množství	J.cena [CZK]	Cena celkem [CZK]	Cenová soustava
----	-----	-----	-------	----	----------	--------------	-------------------	-----------------

## Náklady soupisu celkem

**240 618,03**

D HSV Práce a dodávky HSV 240 618,03

D 1 Zemní práce 71 429,54

1	K	119003131	Pomocné konstrukce při zabezpečení výkopu svislé výstražná páska zřízení	m	30,000	25,00	750,00	CS ÚRS 2022 01
Online PSC <a href="https://podminky.urs.cz/item/CS_URS_2022_01/119003131">https://podminky.urs.cz/item/CS_URS_2022_01/119003131</a>								
2	K	119003132	Pomocné konstrukce při zabezpečení výkopu svislé výstražná páska odstranění	m	30,000	13,90	417,00	CS ÚRS 2022 01
Online PSC <a href="https://podminky.urs.cz/item/CS_URS_2022_01/119003132">https://podminky.urs.cz/item/CS_URS_2022_01/119003132</a>								
3	K	119003217	Pomocné konstrukce při zabezpečení výkopu svislé ocelové mobilní oplocení, výšky do 1,5 m panely vyplněné dráty zřízení	m	31,000	45,00	1 395,00	CS ÚRS 2022 01
Online PSC <a href="https://podminky.urs.cz/item/CS_URS_2022_01/119003217">https://podminky.urs.cz/item/CS_URS_2022_01/119003217</a>								
4	K	119003218	Pomocné konstrukce při zabezpečení výkopu svislé ocelové mobilní oplocení, výšky do 1,5 m panely vyplněné dráty odstranění	m	31,000	43,40	1 345,40	CS ÚRS 2022 01
Online PSC <a href="https://podminky.urs.cz/item/CS_URS_2022_01/119003218">https://podminky.urs.cz/item/CS_URS_2022_01/119003218</a>								
5	K	121112003	Sejmutí ornice ručně při souvislé ploše, tl. vrstvy do 200 mm	m2	36,500	135,00	4 927,50	CS ÚRS 2022 01
Online PSC <a href="https://podminky.urs.cz/item/CS_URS_2022_01/121112003">https://podminky.urs.cz/item/CS_URS_2022_01/121112003</a>								
6	K	131251102	Hloubení nezapažených jam a zářezů strojně s urovnáním dna do předepsaného profilu a spádu v hornině třídy těžitelnosti I skupiny 3 přes 20 do 50 m3	m3	49,500	320,00	15 840,00	CS ÚRS 2022 01
Online PSC <a href="https://podminky.urs.cz/item/CS_URS_2022_01/131251102">https://podminky.urs.cz/item/CS_URS_2022_01/131251102</a>								
7	K	132251254	Hloubení nezapažených rýh šířky přes 800 do 2 000 mm strojně s urovnáním dna do předepsaného profilu a spádu v hornině třídy těžitelnosti I skupiny 3 přes 100 do 500 m3	m3	21,500	350,00	7 525,00	CS ÚRS 2022 01
Online PSC <a href="https://podminky.urs.cz/item/CS_URS_2022_01/132251254">https://podminky.urs.cz/item/CS_URS_2022_01/132251254</a>								
8	K	139001101	Příplatek k cenám hloubených vykopávek za ztížení vykopávkou v blízkosti podzemního vedení nebo výbušnin pro jakoukoliv třídu horniny	m3	2,400	420,00	1 008,00	CS ÚRS 2022 01
Online PSC <a href="https://podminky.urs.cz/item/CS_URS_2022_01/139001101">https://podminky.urs.cz/item/CS_URS_2022_01/139001101</a>								
9	K	151101101	Zřízení pažení a rozepření stěn rýh pro podzemní vedení příložné pro jakoukoliv mezerovitost, hloubky do 2 m	m2	50,000	95,00	4 750,00	CS ÚRS 2022 01
Online PSC <a href="https://podminky.urs.cz/item/CS_URS_2022_01/151101101">https://podminky.urs.cz/item/CS_URS_2022_01/151101101</a>								
10	K	151101111	Odstranění pažení a rozepření stěn rýh pro podzemní vedení s uložením materiálu na vzdálenost do 3 m od kraje výkopu příložné, hloubky do 2 m	m2	50,000	40,00	2 000,00	CS ÚRS 2022 01
Online PSC <a href="https://podminky.urs.cz/item/CS_URS_2022_01/151101111">https://podminky.urs.cz/item/CS_URS_2022_01/151101111</a>								
11	K	162251102	Vodorovné přemístění výkopku nebo sypaniny po suchu na obvyklém dopravním prostředku, bez naložení výkopku, avšak se složením bez rozhrnutí z horniny třídy těžitelnosti I skupiny 1 až 3 na vzdálenost přes 20 do 50 m	m3	73,400	35,00	2 569,00	CS ÚRS 2022 01
Online PSC <a href="https://podminky.urs.cz/item/CS_URS_2022_01/162251102">https://podminky.urs.cz/item/CS_URS_2022_01/162251102</a>								
12	K	162751117	Vodorovné přemístění výkopku nebo sypaniny po suchu na obvyklém dopravním prostředku, bez naložení výkopku, avšak se složením bez rozhrnutí z horniny třídy těžitelnosti I skupiny 1 až 3 na vzdálenost přes 9 000 do 10 000 m	m3	11,480	328,00	3 765,44	CS ÚRS 2022 01
Online PSC <a href="https://podminky.urs.cz/item/CS_URS_2022_01/162751117">https://podminky.urs.cz/item/CS_URS_2022_01/162751117</a>								
13	K	174111101	Zásyp sypaninou z jakékoliv horniny ručně s uložením výkopku ve vrstvách se zhutněním jam, šachet, rýh nebo kolem objektů v těchto vykopávkách	m3	42,500	185,00	7 862,50	CS ÚRS 2022 01
Online PSC <a href="https://podminky.urs.cz/item/CS_URS_2022_01/174111101">https://podminky.urs.cz/item/CS_URS_2022_01/174111101</a>								
14	K	175111201	Obsypání objektů nad přilehlým původním terénem ručně sypaninou z vhodných hornin třídy těžitelnosti I a II, skupiny 1 až 4 nebo materiálem uloženým ve vzdálenosti do 3 m od vnějšího kraje objektu pro jakoukoliv míru zhutnění bez prohození sypaniny	m3	2,100	650,00	1 365,00	CS ÚRS 2022 01
Online PSC <a href="https://podminky.urs.cz/item/CS_URS_2022_01/175111201">https://podminky.urs.cz/item/CS_URS_2022_01/175111201</a>								

PČ	Typ	Kód	Popis	MJ	Množství	J.cena [CZK]	Cena celkem [CZK]	Cenová soustava
15	M	58343930	kamenivo drcené hrubé frakce 16/32	t	2,200	581,00	1 278,20	CS ÚRS 2022 01
16	K	181311103	Rozprostření a urovnání ornice v rovině nebo ve svahu sklonu do 1:5 ručně při souvislé ploše, tl. vrstvy do 200 mm	m2	35,500	185,00	6 567,50	CS ÚRS 2022 01
Online PSC			<a href="https://podminky.urs.cz/item/CS_URS_2022_01/181311103">https://podminky.urs.cz/item/CS_URS_2022_01/181311103</a>					
17	K	997013655	Poplatek za uložení stavebního odpadu na skládce (skládkovné) zeminy a kamení zaříděného do Katalogu odpadů pod kódem 17 05 04	t	17,920	450,00	8 064,00	CS ÚRS 2022 01
Online PSC			<a href="https://podminky.urs.cz/item/CS_URS_2022_01/997013655">https://podminky.urs.cz/item/CS_URS_2022_01/997013655</a>					
D		4	Vodorovné konstrukce				4 972,80	
18	K	451572111	Lože pod potrubí, stoky a drobné objekty v otevřeném výkopu z kameniva drobného těženého 0 až 4 mm	m3	11,840	420,00	4 972,80	CS ÚRS 2022 01
Online PSC			<a href="https://podminky.urs.cz/item/CS_URS_2022_01/451572111">https://podminky.urs.cz/item/CS_URS_2022_01/451572111</a>					
D		8	Trubní vedení				155 459,39	
19	K	721290112	Zkouška těsnosti kanalizace v objektech vodou DN 150 nebo DN 200	m	59,000	36,10	2 129,90	CS ÚRS 2022 01
Online PSC			<a href="https://podminky.urs.cz/item/CS_URS_2022_01/721290112">https://podminky.urs.cz/item/CS_URS_2022_01/721290112</a>					
20	K	820611811R	Bourání otvoru ve stávající šachtě vsazení KG potrubí	m	1,000	1 550,00	1 550,00	
21	K	871273121	Montáž kanalizačního potrubí z plastů z tvrdého PVC těsněných gumovým kroužkem v otevřeném výkopu ve sklonu do 20 % DN 125	m	55,000	65,00	3 575,00	CS ÚRS 2022 01
Online PSC			<a href="https://podminky.urs.cz/item/CS_URS_2022_01/871273121">https://podminky.urs.cz/item/CS_URS_2022_01/871273121</a>					
22	M	28611126	trubka kanalizační PVC DN 125x1000mm SN4	m	56,650	165,00	9 347,25	CS ÚRS 2022 01
23	K	871313121	Montáž kanalizačního potrubí z plastů z tvrdého PVC těsněných gumovým kroužkem v otevřeném výkopu ve sklonu do 20 % DN 160	m	4,000	105,00	420,00	CS ÚRS 2022 01
Online PSC			<a href="https://podminky.urs.cz/item/CS_URS_2022_01/871313121">https://podminky.urs.cz/item/CS_URS_2022_01/871313121</a>					
24	M	28611131	trubka kanalizační PVC DN 160x1000mm SN4	m	4,000	285,00	1 140,00	CS ÚRS 2022 01
27	K	877310420	Montáž tvarovek na kanalizačním plastovém potrubí z polypropylenu PP korugovaného nebo žebrovaného odboček DN 150	kus	6,000	494,00	2 964,00	CS ÚRS 2022 01
Online PSC			<a href="https://podminky.urs.cz/item/CS_URS_2022_01/877310420">https://podminky.urs.cz/item/CS_URS_2022_01/877310420</a>					
28	M	28611389	odbočka kanalizační PVC s hrdlem 125/125/45°	kus	1,000	194,00	194,00	CS ÚRS 2022 01
29	M	28611356	koleno kanalizační PVC KG 125x45°	kus	1,000	83,00	83,00	CS ÚRS 2022 01
30	M	28611355	koleno kanalizace PVC KG 125x30°	kus	2,000	63,60	127,20	CS ÚRS 2022 01
31	M	28611357	koleno kanalizace PVC KG 125x67°	kus	2,000	118,00	236,00	CS ÚRS 2022 01
25	K	877355121	Výřez a montáž odbočné tvarovky na potrubí z trub z tvrdého PVC DN 200	kus	2,000	427,00	854,00	CS ÚRS 2022 01
Online PSC			<a href="https://podminky.urs.cz/item/CS_URS_2022_01/877355121">https://podminky.urs.cz/item/CS_URS_2022_01/877355121</a>					
26	M	28611918	odbočka kanalizační PVC s hrdlem 200/160/45°	kus	2,000	555,00	1 110,00	CS ÚRS 2022 01
32	K	894410101	Osazení betonových dílců šachet kanalizačních dno DN 1000, výšky 600 mm	kus	2,000	1 500,00	3 000,00	CS ÚRS 2022 01
Online PSC			<a href="https://podminky.urs.cz/item/CS_URS_2022_01/894410101">https://podminky.urs.cz/item/CS_URS_2022_01/894410101</a>					
33	M	PFB.1130001G	Dno výšky 600 mm přímé TBZ-Q.1 100/60 V max 40	kus	2,000	9 915,60	19 831,20	
34	K	894410213	Osazení betonových dílců šachet kanalizačních skruž rovná DN 1000, výšky 1000 mm	kus	3,000	1 200,00	3 600,00	CS ÚRS 2022 01
Online PSC			<a href="https://podminky.urs.cz/item/CS_URS_2022_01/894410213">https://podminky.urs.cz/item/CS_URS_2022_01/894410213</a>					
35	M	PFB.1122123	Skruž výšky 1000 mm TBS-Q.1 100/100/12 PS	kus	3,000	4 461,96	13 385,88	
41	K	894410213	Osazení betonových dílců šachet kanalizačních skruž rovná DN 1000, výšky 1000 mm	kus	1,000	1 200,00	1 200,00	CS ÚRS 2022 01
Online PSC			<a href="https://podminky.urs.cz/item/CS_URS_2022_01/894410213">https://podminky.urs.cz/item/CS_URS_2022_01/894410213</a>					
42	M	PFB.1122123	Skruž výšky 1000 mm TBS-Q.1 100/100/12 PS	kus	1,000	4 461,96	4 461,96	
36	K	894410231	Osazení betonových dílců šachet kanalizačních skruž přechodová (konus) DN 800	kus	2,000	850,00	1 700,00	CS ÚRS 2022 01
Online PSC			<a href="https://podminky.urs.cz/item/CS_URS_2022_01/894410231">https://podminky.urs.cz/item/CS_URS_2022_01/894410231</a>					
37	M	59224402	konus betonové šachty DN 800 kanalizační 80x62,5x60cm, stupadla poplastovaná	kus	2,000	2 500,00	5 000,00	CS ÚRS 2022 01
39	K	894410231	Osazení betonových dílců šachet kanalizačních skruž přechodová (konus) DN 800	kus	1,000	850,00	850,00	CS ÚRS 2022 01
Online PSC			<a href="https://podminky.urs.cz/item/CS_URS_2022_01/894410231">https://podminky.urs.cz/item/CS_URS_2022_01/894410231</a>					
40	M	59224402	konus betonové šachty DN 800 kanalizační 80x62,5x60cm, stupadla poplastovaná	kus	1,000	2 500,00	2 500,00	CS ÚRS 2022 01
43	K	894812163	Revizní a čistící šachta z polypropylenu PP pro hladké trouby DN 315 poklop litinový (pro třídu zatížení) plný do teleskopické trubky (D400)	kus	3,000	2 900,00	8 700,00	CS ÚRS 2022 01
Online PSC			<a href="https://podminky.urs.cz/item/CS_URS_2022_01/894812163">https://podminky.urs.cz/item/CS_URS_2022_01/894812163</a>					
38	K	897171111R	Vsakování dešťových vod zatížené osobními automobily objemu do 1 m3	m3	1,000	8 500,00	8 500,00	
44	K	897172111	Akumulační boxy z polypropylenu PP pro retenci dešťových vod pod plochy zatížené osobními automobily o celkovém akumulačním objemu do 10 m3	m3	1,000	14 500,00	14 500,00	CS ÚRS 2022 01
Online PSC			<a href="https://podminky.urs.cz/item/CS_URS_2022_01/897172111">https://podminky.urs.cz/item/CS_URS_2022_01/897172111</a>					

PČ	Typ	Kód	Popis	MJ	Množství	J.cena [CZK]	Cena celkem [CZK]	Cenová soustava
45	M	56241621R	nádrž akumuláční podzemní samostatná 6M3 poklop	kus	1,000	44 500,00	44 500,00	
D 998			Přesun hmot				8 756,30	
46	K	998276101	Přesun hmot pro trubní vedení hloubené z trub z plastických hmot nebo sklolaminátových pro vodovody nebo kanalizace v otevřeném výkopu dopravní vzdálenost do 15 m	t	25,018	350,00	8 756,30	CS ÚRS 2022 01

Online PSC

[https://podminky.urs.cz/item/CS\\_URS\\_2022\\_01/998276101](https://podminky.urs.cz/item/CS_URS_2022_01/998276101)



# KRYCÍ LIST SOUPISU PRACÍ

Stavba:

GŘ HZS vrátnice Zbiroh

Objekt:

**x - VRN**

KSO:

Místo: parc.č.: 1815/1, 1815/5 Zbiroh

CC-CZ:

Datum: 10. 2. 2022

Zadavatel:

Česká republika - Ministerstvo vnitra

IČ:

00007064

DIČ:

CZ00007064

Uchazeč:

SILBA - Elstav s.r.o.

IČ:

64358844

DIČ:

CZ64358844

Projektant:

Luboš Beneda

IČ:

13882589

DIČ:

CZ807271008

Zpracovatel:

IČ:

DIČ:

Poznámka:

---

**Cena bez DPH**

**215 000,00**

	Základ daně	Sazba daně	Výše daně
DPH základní	215 000,00	21,00%	45 150,00
DPH snížená	0,00	15,00%	0,00

**Cena s DPH**

**v CZK**

**260 150,00**

# SOUPIS PRACÍ

Stavba:

GRH HZS vrátnice Zbiroh

Objekt:

x - VRN

Místo: parc.č.: 1815/1, 1815/5 Zbiroh

Datum: 10. 2. 2022

Zadavatel: Česká republika - Ministerstvo vnitra

Projektant: Luboš Beneda

Uchazeč: SILBA - Elstav s.r.o.

Zpracovatel:

PČ	Typ	Kód	Popis	MJ	Množství	J.cena [CZK]	Cena celkem [CZK]	Cenová soustava
----	-----	-----	-------	----	----------	--------------	-------------------	-----------------

## Náklady soupisu celkem

**215 000,00**

D	VRN		Vedlejší rozpočtové náklady				215 000,00	
D	VRN1		Průzkumné, geodetické a projektové práce				10 000,00	
1	K	010001000	Průzkumné, geodetické a projektové práce	kpl	1,000	10 000,00	10 000,00	CS ÚRS 2022 01
			Online PSC			<a href="https://podminky.urs.cz/item/CS_URS_2022_01/010001000">https://podminky.urs.cz/item/CS_URS_2022_01/010001000</a>		
D	VRN2		Příprava staveniště				10 000,00	
2	K	020001000	Příprava staveniště	kpl	1,000	10 000,00	10 000,00	CS ÚRS 2022 01
			Online PSC			<a href="https://podminky.urs.cz/item/CS_URS_2022_01/020001000">https://podminky.urs.cz/item/CS_URS_2022_01/020001000</a>		
D	VRN3		Zařízení staveniště				155 000,00	
3	K	030001000	Zařízení staveniště	kpl	1,000	150 000,00	150 000,00	CS ÚRS 2022 01
			Online PSC			<a href="https://podminky.urs.cz/item/CS_URS_2022_01/030001000">https://podminky.urs.cz/item/CS_URS_2022_01/030001000</a>		
8	K	034103000	Oplocení staveniště	kpl	1,000	5 000,00	5 000,00	CS ÚRS 2022 01
			Online PSC			<a href="https://podminky.urs.cz/item/CS_URS_2022_01/034103000">https://podminky.urs.cz/item/CS_URS_2022_01/034103000</a>		
D	VRN4		Inženýrská činnost				20 000,00	
4	K	044002000	Revize	kpl	1,000	10 000,00	10 000,00	CS ÚRS 2022 01
			Online PSC			<a href="https://podminky.urs.cz/item/CS_URS_2022_01/044002000">https://podminky.urs.cz/item/CS_URS_2022_01/044002000</a>		
5	K	045002000	Kompletační a koordinační činnost	kpl	1,000	10 000,00	10 000,00	CS ÚRS 2022 01
			Online PSC			<a href="https://podminky.urs.cz/item/CS_URS_2022_01/045002000">https://podminky.urs.cz/item/CS_URS_2022_01/045002000</a>		
D	VRN6		Územní vlivy				15 000,00	
6	K	065002000	Mimostaveništní doprava materiálů	kpl	1,000	15 000,00	15 000,00	CS ÚRS 2022 01
			Online PSC			<a href="https://podminky.urs.cz/item/CS_URS_2022_01/065002000">https://podminky.urs.cz/item/CS_URS_2022_01/065002000</a>		
D	VRN7		Provozní vlivy				5 000,00	
7	K	071002000	Provoz investora, třetích osob	kpl	1,000	5 000,00	5 000,00	CS ÚRS 2022 01
			Online PSC			<a href="https://podminky.urs.cz/item/CS_URS_2022_01/071002000">https://podminky.urs.cz/item/CS_URS_2022_01/071002000</a>		

## REKAPITULACE STAVBY

Kód: 02  
Stavba: GR HZS vrátnice Zbiroh - rozšíření slaboproud

KSO:  
Místo: parc.č.: 1815/1, 1815/5 Zbiroh

CC-CZ:  
Datum: 26. 7. 2022

Zadavatel:  
Česká republika - Ministerstvo vnitra

IČ: 00007064  
DIČ: CZ00007064

Uchazeč:  
SILBA - Elstav s.r.o.

IČ: 64358844  
DIČ: CZ64358844

Projektant:  
Luboš Beneda

IČ: 13882589  
DIČ: CZ807271008

Zpracovatel:

IČ:  
DIČ:

### Poznámka:

Soupis prací je sestaven s využitím Cenové soustavy ÚRS. Položky, které pochází z této cenové soustavy, jsou ve sloupci 'Cenová soustava' označeny popisem 'CS ÚRS' a úrovní příslušného kalendářního pololetí. Veškeré další informace vymezející popis a podmínky použití těchto položek z Cenové soustavy, které nejsou uvedeny přímo v soupisu prací, jsou neomezeně dále k dispozici na webu podmínky.urs.cz.

**Cena bez DPH** **1 957 283,00**

	Sazba daně	Základ daně	Výše daně
DPH základní	21,00%	<b>1 957 283,00</b>	<b>411 029,43</b>
snížená	15,00%	<b>0,00</b>	<b>0,00</b>

**Cena s DPH** **v CZK** **2 368 312,43**

## REKAPITULACE OBJEKTŮ STAVBY A SOUPISŮ PRACÍ

Kód: 02

**Stavba:** GŘ HZS vrátnice Zbiroh - rozšíření slaboproud

Místo: parc.č.: 1815/1, 1815/5 Zbiroh

Datum: 26. 7. 2022

Zadavatel: Česká republika - Ministerstvo vnitra

Projektant: Luboš Beneda

Uchazeč: SILBA - Elstav s.r.o.

Zpracovatel:

Kód	Popis	Cena bez DPH [CZK]	Cena s DPH [CZK]	Typ
<b>Náklady stavby celkem</b>		<b>1 957 283,00</b>	<b>2 368 312,43</b>	
<b>a</b>	<b>Slaboproudá elektroinstalace</b>	1 957 283,00	2 368 312,43	<b>STA</b>

# KRYCÍ LIST SOUPISU PRACÍ

Stavba:

GŘ HZS vrátnice Zbiroh - rozšíření slaboproud

Objekt:

**a - Slaboproudá elektroinstalace**

KSO:

Místo: parc.č.: 1815/1, 1815/5 Zbiroh

CC-CZ:

Datum: 26. 7. 2022

Zadavatel:

Česká republika - Ministerstvo vnitra

IČ: 00007064

DIČ: CZ00007064

Uchazeč:

SILBA - Elstav s.r.o.

IČ: 64358844

DIČ: CZ64358844

Projektant:

Luboš Beneda

IČ: 13882589

DIČ: CZ807271008

Zpracovatel:

IČ:

DIČ:

Poznámka:

---

**Cena bez DPH**

**1 957 283,00**

	Základ daně	Sazba daně	Výše daně
DPH základní	1 957 283,00	21,00%	411 029,43
snížená	0,00	15,00%	0,00

**Cena s DPH**

**v CZK**

**2 368 312,43**

# SOUPIS PRACÍ

Stavba:

GŘ HZS vrátnice Zbiroh - rozšíření slaboproud

Objekt:

**a - Slaboproudá elektroinstalace**

Místo: parc.č.: 1815/1, 1815/5 Zbiroh

Datum: 26. 7. 2022

Zadavatel: Česká republika - Ministerstvo vnitra

Projektant: Luboš Beneda

Uchazeč: SILBA - Elstav s.r.o.

Zpracovatel:

PČ	Typ	Kód	Popis	MJ	Množství	J.cena [CZK]	Cena celkem [CZK]
----	-----	-----	-------	----	----------	--------------	-------------------

## Náklady soupisu celkem

**1 957 283,00**

D PSV Práce a dodávky PSV 1 957 283,00

D M22-1-1 Elektrická požární signalizace - EPS - dodávka 1 287 003,00

1	M	M22-1-1	Opticko-kouřový/teplotní hlásič požáru	ks	132,000	1 407,00	185 724,00
2	M	M22-1-2	Patice požárního hlásiče s izolátorem	ks	132,000	238,00	31 416,00
3	M	M22-1-3	Tlačítkový hlásič vnitřní s izolátorem - červený krytí IP 45	ks	25,000	1 598,00	39 950,00
4	M	M22-1-4	Vstupně / výstupní modul 2x vstup / 2x výstup	ks	5,000	3 502,00	17 510,00
5	M	M22-1-5	Výstupní modul 1x kontrolovaný výstup	ks	2,000	3 018,00	6 036,00
6	M	M22-1-6	Instalační krabice pro vazební moduly včetně víčka a průchodek	ks	7,000	434,00	3 038,00
7	M	M22-1-7	Řídící jednotka pro (dvojici) lineárních hlásičů	ks	5,000	18 318,00	91 590,00
8	M	M22-1-8	Lineární hlásič požáru - sada přijímač + vysílač - automatické seřizování, dosah 50 m	ks	9,000	22 780,00	205 020,00
9	M	M22-1-9	Odrážkové sklo (4 čtverce)	ks	9,000	2 652,00	23 868,00
10	M	M22-1-10	Nápadecí zdroj dle EN54 27,6V/3A/2x17Ah (420x420x102, nepřetržitý provoz 2,0A / 27,6VDC, krátkodobě 3,0A / 27,6VDC, tamper: 1xNC, 2x17Ah, EPS, PSU, APS)	ks	2,000	7 242,00	14 484,00
11	M	M22-1-11	Nápadecí zdroj dle EN54 27,6V/5A/2x17Ah/LCD (420x420x102, nepřetržitý provoz 4,0A / 27,6VDC, krátkodobě 5,0A / 27,6VDC, tamper: 1xNC, 2x17Ah, EPS, PSU, APS)	ks	1,000	9 520,00	9 520,00
12	M	M22-1-12	Silnoproudý přívod pro rozvaděč EPS -kabel 3x2,5 E30 - 30m + úložný materiál E30 + ukončení v rozvaděčích silnoproudu jističem	ks	3,000	7 225,00	21 675,00
13	M	M22-1-13	Oceloplechová rozvodnice 500x500x150 mm včetně příslušenství, DIN lišty, průchodek, zámku atd.	ks	3,000	6 120,00	18 360,00
14	M	M22-1-14	Sirána EPS 105 dB - červená s blikáčem	ks	17,000	2 741,00	46 597,00
15	M	M22-1-15	Štítek se symbolem pro tlačítkový hlásič	ks	25,000	44,00	1 100,00
16	M	M22-1-16	Lahev zkušebního plynu	ks	3,000	553,00	1 659,00
17	M	M22-1-17	Klíč pro tlačítkový hlásič	ks	25,000	102,00	2 550,00
18	M	M22-1-18	Sklo tlačítkového hlásiče DIN, internat.	ks	25,000	68,00	1 700,00
19	M	M22-1-19	Provozní kniha EPS	ks	1,000	238,00	238,00
20	M	M22-1-20	Kabel kruhové linky EPS 1x2x0,8 dle vyhl.23/2008Sb.	m	2 450,000	23,00	56 350,00
21	M	M22-1-21	Kabel ohni odolný 2x1,0 pro napojení požárních sirén - uložení na povrchu ukotvený certifikovanými příchytkami dle vyhl.23/2008Sb.	m	900,000	31,00	27 900,00
22	M	M22-1-22	Kabel ohni odolný 4x1,0 pro napojení vazebních modulů a výstupů - uložení na povrchu ukotvený certifikovanými příchytkami dle vyhl.23/2008Sb.	m	340,000	44,00	14 960,00
23	M	M22-1-23	Krabice ohni odolná na povrch s víkem - propojení výstupních ohni odolných kabelů	ks	24,000	939,00	22 536,00
24	M	M22-1-24	Příchytka na strop pro svazek kabelů certifikovaná dle vyhl. 23/2008 Sb.	ks	4 020,000	25,00	100 500,00

PČ	Typ	Kód	Popis	MJ	Množství	J.cena [CZK]	Cena celkem [CZK]
25	M	M22-1-25	Přichytka na strop pro 1 ks kabelu certifikovaná dle vyhl. 23/2008 Sb.	ks	500,000	32,00	16 000,00
26	M	M22-1-26	Trubka panceřová pr. 16.mm, bíle lakovaná dle vyhl. 23/2008 Sb.	m	90,000	207,00	18 630,00
27	M	M22-1-27	Přichytka pro panceřovou trubku 16 dle vyhl. 23/2008 Sb.	ks	180,000	21,00	3 780,00
28	M	M22-1-28	Trubka bezhalogenová pr.16 mm pevná	m	2 450,000	31,00	75 950,00
29	M	M22-1-29	Spojka nasouvací bezhalogenová pr. 16 mm	ks	613,000	14,00	8 582,00
30	M	M22-1-30	Přichytka bezhalogenová pro trubku pr. 16 mm	ks	4 900,000	15,00	73 500,00
31	M	M22-1-31	Hmoždinka pr.8mm do betonu + vrut - kotevní bod	ks	9 900,000	2,00	19 800,00
32	M	M22-1-32	Požární ucpávky	m2	6,000	18 530,00	111 180,00
33	M	M22-1-33	drobný montážní, úložný + podružný materiál	ks	1,000	15 300,00	15 300,00
D M22 Elektrická požární signalizace - EPS - montáž							670 280,00
34	K	M22-1-34	Vyhledání průběhu stávajících kabelů + označení	Nhod	12,000	425,00	5 100,00
			Online PSC <a href="https://podminky.urs.cz/item/CS_URS_2022_01/M22-1-34">https://podminky.urs.cz/item/CS_URS_2022_01/M22-1-34</a>				
35	K	M22-1-35	Proměření izolačního stavu stávajících kabelových rozvodů	ks	20,000	207,00	4 140,00
			Online PSC <a href="https://podminky.urs.cz/item/CS_URS_2022_01/M22-1-35">https://podminky.urs.cz/item/CS_URS_2022_01/M22-1-35</a>				
36	K	M22-1-36	Prověření kontinuity kabelových žil + vyhodnocení stavu	Nhod	16,000	425,00	6 800,00
			Online PSC <a href="https://podminky.urs.cz/item/CS_URS_2022_01/M22-1-36">https://podminky.urs.cz/item/CS_URS_2022_01/M22-1-36</a>				
37	K	M22-1-37	Demontáž stávajících prvků EPS - hlásič bodový	ks	132,000	60,00	7 920,00
			Online PSC <a href="https://podminky.urs.cz/item/CS_URS_2022_01/M22-1-37">https://podminky.urs.cz/item/CS_URS_2022_01/M22-1-37</a>				
38	K	M22-1-38	Demontáž stávajících prvků EPS - hlásič tlačítkový	ks	25,000	77,00	1 925,00
			Online PSC <a href="https://podminky.urs.cz/item/CS_URS_2022_01/M22-1-38">https://podminky.urs.cz/item/CS_URS_2022_01/M22-1-38</a>				
39	K	M22-1-39	Demontáž stávajících prvků EPS - hlásič lineární	ks	9,000	170,00	1 530,00
			Online PSC <a href="https://podminky.urs.cz/item/CS_URS_2022_01/M22-1-39">https://podminky.urs.cz/item/CS_URS_2022_01/M22-1-39</a>				
40	K	M22-1-40	Demontáž stávajících prvků EPS - petice hlásiče bodového	ks	132,000	81,00	10 692,00
			Online PSC <a href="https://podminky.urs.cz/item/CS_URS_2022_01/M22-1-40">https://podminky.urs.cz/item/CS_URS_2022_01/M22-1-40</a>				
41	K	M22-1-41	Demontáž stávajících kabelů do 5kg/m	m	3 690,000	15,00	55 350,00
			Online PSC <a href="https://podminky.urs.cz/item/CS_URS_2022_01/M22-1-41">https://podminky.urs.cz/item/CS_URS_2022_01/M22-1-41</a>				
42	K	M22-1-42	Demontáž stávajících kabelových tras - lišty vkládací do rozměru 60x40 včetně demontáže kotevnicích bodů	m	3 690,000	23,00	84 870,00
			Online PSC <a href="https://podminky.urs.cz/item/CS_URS_2022_01/M22-1-42">https://podminky.urs.cz/item/CS_URS_2022_01/M22-1-42</a>				
43	K	M22-1-43	Ekologická likvidace odpadu včetně skládkovného	ks	1,000	21 250,00	21 250,00
			Online PSC <a href="https://podminky.urs.cz/item/CS_URS_2022_01/M22-1-43">https://podminky.urs.cz/item/CS_URS_2022_01/M22-1-43</a>				
44	K	220721126	Opticko-kouřový/teplotní hlásič požáru	ks	132,000	102,00	13 464,00
			Online PSC <a href="https://podminky.urs.cz/item/CS_URS_2022_01/220721126">https://podminky.urs.cz/item/CS_URS_2022_01/220721126</a>				
45	K	M22-1-44	Patice požárního hlásiče s izolátorem	ks	132,000	204,00	26 928,00
			Online PSC <a href="https://podminky.urs.cz/item/CS_URS_2022_01/M22-1-44">https://podminky.urs.cz/item/CS_URS_2022_01/M22-1-44</a>				
46	K	220721111	Tlačítkový hlásič vnitřní s izolátorem - červený krytí IP 45	ks	25,000	272,00	6 800,00
			Online PSC <a href="https://podminky.urs.cz/item/CS_URS_2022_01/220721111">https://podminky.urs.cz/item/CS_URS_2022_01/220721111</a>				
47	K	M22-1-45	Vstupní / výstupní modul 2x vstup / 2x výstup	ks	5,000	383,00	1 915,00
			Online PSC <a href="https://podminky.urs.cz/item/CS_URS_2022_01/M22-1-45">https://podminky.urs.cz/item/CS_URS_2022_01/M22-1-45</a>				
48	K	M22-1-46	Výstupní modul 1x kontrolovaný výstup	ks	2,000	204,00	408,00
			Online PSC <a href="https://podminky.urs.cz/item/CS_URS_2022_01/M22-1-46">https://podminky.urs.cz/item/CS_URS_2022_01/M22-1-46</a>				
49	K	M22-1-47	Instalační krabice pro vazební moduly včetně víčka a průchodek	ks	7,000	106,00	742,00
			Online PSC <a href="https://podminky.urs.cz/item/CS_URS_2022_01/M22-1-47">https://podminky.urs.cz/item/CS_URS_2022_01/M22-1-47</a>				
50	K	M22-1-48	Řídící jednotka pro (dvojici) lineárních hlásičů	ks	5,000	553,00	2 765,00
			Online PSC <a href="https://podminky.urs.cz/item/CS_URS_2022_01/M22-1-48">https://podminky.urs.cz/item/CS_URS_2022_01/M22-1-48</a>				
51	K	M22-1-49	Lineární hlásič požáru - sada přijímač + vysílač - automatické seřizování, dosah 50 m	ks	9,000	383,00	3 447,00
			Online PSC <a href="https://podminky.urs.cz/item/CS_URS_2022_01/M22-1-49">https://podminky.urs.cz/item/CS_URS_2022_01/M22-1-49</a>				
52	K	M22-1-50	Odrážkové sklo (4 čtverce)	ks	9,000	213,00	1 917,00
			Online PSC <a href="https://podminky.urs.cz/item/CS_URS_2022_01/M22-1-50">https://podminky.urs.cz/item/CS_URS_2022_01/M22-1-50</a>				
53	K	M22-1-51	Nápadecí zdroj dle EN54 27,6V/3A/2x17Ah (420x420x102, nepřetržitý provoz 2,0A / 27,6VDC, krátkodobě 3,0A / 27,6VDC, tamper: 1xNC, 2x17Ah, EPS, PSU, APS)	ks	2,000	245,00	490,00
			Online PSC <a href="https://podminky.urs.cz/item/CS_URS_2022_01/M22-1-51">https://podminky.urs.cz/item/CS_URS_2022_01/M22-1-51</a>				

PČ	Typ	Kód	Popis	MJ	Množství	J.cena [CZK]	Cena celkem [CZK]
54	K	M22-1-52	Nápadecí zdroj dle EN54 27,6V/5A/2x17Ah/LCD (420x420x102, nepřetržitý provoz 4,0A / 27,6VDC, krátkodobě 5,0A / 27,6VDC, tamper: 1xNC, 2x17Ah, EPS, PSU, APS)	ks	1,000	245,00	245,00
Online PSC			<a href="https://podminky.urs.cz/item/CS_URS_2022_01/M22-1-52">https://podminky.urs.cz/item/CS_URS_2022_01/M22-1-52</a>				
55	K	M22-1-53	Silnoproudý přívod pro rozvaděč EPS -kabel 3x2,5 E30 - 30m + úložný materiál E30 + ukončení v rozvaděčích silnoproudu jističem	ks	3,000	1 020,00	3 060,00
Online PSC			<a href="https://podminky.urs.cz/item/CS_URS_2022_01/M22-1-53">https://podminky.urs.cz/item/CS_URS_2022_01/M22-1-53</a>				
56	K	M22-1-54	Oceloplechová rozvodnice 500x500x150 mm včetně příslušenství, DIN lišty, průchodek, zámku atd.	ks	3,000	340,00	1 020,00
Online PSC			<a href="https://podminky.urs.cz/item/CS_URS_2022_01/M22-1-54">https://podminky.urs.cz/item/CS_URS_2022_01/M22-1-54</a>				
57	K	M22-1-55	Sirána EPS 105 dB - červená s blikáčem	ks	17,000	264,00	4 488,00
Online PSC			<a href="https://podminky.urs.cz/item/CS_URS_2022_01/M22-1-55">https://podminky.urs.cz/item/CS_URS_2022_01/M22-1-55</a>				
58	K	M22-1-56	Štítek se symbolem pro tlačítkový hlásič	ks	25,000	21,00	525,00
Online PSC			<a href="https://podminky.urs.cz/item/CS_URS_2022_01/M22-1-56">https://podminky.urs.cz/item/CS_URS_2022_01/M22-1-56</a>				
59	K	220280010	Kabel kruhové linky EPS 1x2x0,8 dle vyhl.23/2008Sb.	m	2 450,000	24,00	58 800,00
Online PSC			<a href="https://podminky.urs.cz/item/CS_URS_2022_01/220280010">https://podminky.urs.cz/item/CS_URS_2022_01/220280010</a>				
60	K	220280011	Kabel ohni odolný 2x1,0 pro napojení požárních sirén - uložení na povrchu ukotvený certifikovanými příchýtkami dle vyhl.23/2008Sb.	m	900,000	24,00	21 600,00
Online PSC			<a href="https://podminky.urs.cz/item/CS_URS_2022_01/220280011">https://podminky.urs.cz/item/CS_URS_2022_01/220280011</a>				
61	K	220280011.1	Kabel ohni odolný 4x1,0 pro napojení vazebních modulů a výstupů - uložení na povrchu ukotvený certifikovanými příchýtkami dle vyhl.23/2008Sb.	m	340,000	24,00	8 160,00
Online PSC			<a href="https://podminky.urs.cz/item/CS_URS_2022_01/220280011.1">https://podminky.urs.cz/item/CS_URS_2022_01/220280011.1</a>				
62	K	M22-1-57	Krabice ohniodolná na povrch s víkem - propojení výstupních ohniodolných kabelů	ks	24,000	207,00	4 968,00
Online PSC			<a href="https://podminky.urs.cz/item/CS_URS_2022_01/M22-1-57">https://podminky.urs.cz/item/CS_URS_2022_01/M22-1-57</a>				
63	K	220261142	Příchýtky na strop pro svazek kabelů certifikovaná dle vyhl. 23/2008 Sb.	ks	4 020,000	7,00	28 140,00
Online PSC			<a href="https://podminky.urs.cz/item/CS_URS_2022_01/220261142">https://podminky.urs.cz/item/CS_URS_2022_01/220261142</a>				
64	K	220261142.1	Příchýtky na strop pro 1 ks kabelu certifikovaná dle vyhl. 23/2008 Sb.	ks	500,000	23,00	11 500,00
Online PSC			<a href="https://podminky.urs.cz/item/CS_URS_2022_01/220261142.1">https://podminky.urs.cz/item/CS_URS_2022_01/220261142.1</a>				
65	K	210010105	Trubka pancéřová pr. 16mm, bíle lakovaná dle vyhl. 23/2008 Sb.	m	90,000	34,00	3 060,00
Online PSC			<a href="https://podminky.urs.cz/item/CS_URS_2022_01/210010105">https://podminky.urs.cz/item/CS_URS_2022_01/210010105</a>				
66	K	220261142.2	Příchýtky pro pancéřovou trubku 16 dle vyhl. 23/2008 Sb.	ks	180,000	23,00	4 140,00
Online PSC			<a href="https://podminky.urs.cz/item/CS_URS_2022_01/220261142.2">https://podminky.urs.cz/item/CS_URS_2022_01/220261142.2</a>				
67	K	210010105.1	Trubka bezhalogenová pr.16 mm pevná	m	2 450,000	13,00	31 850,00
Online PSC			<a href="https://podminky.urs.cz/item/CS_URS_2022_01/210010105.1">https://podminky.urs.cz/item/CS_URS_2022_01/210010105.1</a>				
68	K	M22-1-58	Spojka nasouvací bezhalogenová pr. 16 mm	ks	613,000	13,00	7 969,00
Online PSC			<a href="https://podminky.urs.cz/item/CS_URS_2022_01/M22-1-58">https://podminky.urs.cz/item/CS_URS_2022_01/M22-1-58</a>				
69	K	220261142.3	Příchýtky bezhalogenové pro trubku pr. 16 mm	ks	4 900,000	8,00	39 200,00
Online PSC			<a href="https://podminky.urs.cz/item/CS_URS_2022_01/220261142.3">https://podminky.urs.cz/item/CS_URS_2022_01/220261142.3</a>				
70	K	M22-1-59	Hmoždinka pr.8mm do betonu + vrut - kotevní bod	ks	9 900,000	3,00	29 700,00
Online PSC			<a href="https://podminky.urs.cz/item/CS_URS_2022_01/M22-1-59">https://podminky.urs.cz/item/CS_URS_2022_01/M22-1-59</a>				
71	K	M22-1-60	Požární ucpávky	m2	6,000	5 000,00	30 000,00
Online PSC			<a href="https://podminky.urs.cz/item/CS_URS_2022_01/M22-1-60">https://podminky.urs.cz/item/CS_URS_2022_01/M22-1-60</a>				
72	K	M22-1-61	drobný montážní, úložný + podružný materiál	ks	1,000	10 200,00	10 200,00
Online PSC			<a href="https://podminky.urs.cz/item/CS_URS_2022_01/M22-1-61">https://podminky.urs.cz/item/CS_URS_2022_01/M22-1-61</a>				
73	K	M22-1-62	Uvedení systému EPS do provozu + zkušební provoz	Nhod	72,000	468,00	33 696,00
Online PSC			<a href="https://podminky.urs.cz/item/CS_URS_2022_01/M22-1-62">https://podminky.urs.cz/item/CS_URS_2022_01/M22-1-62</a>				
74	K	M22-1-63	Provozní zkoušky systému EPS	Nhod	8,000	468,00	3 744,00
Online PSC			<a href="https://podminky.urs.cz/item/CS_URS_2022_01/M22-1-63">https://podminky.urs.cz/item/CS_URS_2022_01/M22-1-63</a>				
75	K	M22-1-64	Dokumentace skutečného stavu	kpl	1,000	12 750,00	12 750,00
Online PSC			<a href="https://podminky.urs.cz/item/CS_URS_2022_01/M22-1-64">https://podminky.urs.cz/item/CS_URS_2022_01/M22-1-64</a>				
76	K	M22-1-65	Revize elektro - silnoproud	Nhod	6,000	680,00	4 080,00
Online PSC			<a href="https://podminky.urs.cz/item/CS_URS_2022_01/M22-1-65">https://podminky.urs.cz/item/CS_URS_2022_01/M22-1-65</a>				
77	K	M22-1-66	Výchozí revize elektro - EPS	Nhod	16,000	510,00	8 160,00
Online PSC			<a href="https://podminky.urs.cz/item/CS_URS_2022_01/M22-1-66">https://podminky.urs.cz/item/CS_URS_2022_01/M22-1-66</a>				
78	K	M22-1-67	Stavební přípomoc	Nhod	60,000	383,00	22 980,00



PČ	Typ	Kód	Popis	MJ	Množství	J.cena [CZK]	Cena celkem [CZK]
Online PSC			<a href="https://podminky.urs.cz/item/CS_URS_2022_01/M22-1-67">https://podminky.urs.cz/item/CS_URS_2022_01/M22-1-67</a>				
79	K	M22-1-68	Vyčištění stávajících prostupů + demontáž požárních ucpávek	Nhod	24,000	383,00	9 192,00
Online PSC			<a href="https://podminky.urs.cz/item/CS_URS_2022_01/M22-1-68">https://podminky.urs.cz/item/CS_URS_2022_01/M22-1-68</a>				
80	K	M22-1-69	Závěrečný úklid na stavbě	Nhod	24,000	150,00	3 600,00
Online PSC			<a href="https://podminky.urs.cz/item/CS_URS_2022_01/M22-1-69">https://podminky.urs.cz/item/CS_URS_2022_01/M22-1-69</a>				
81	K	M22-1-70	Vysokozdvížná plošina	dní	10,000	900,00	9 000,00
Online PSC			<a href="https://podminky.urs.cz/item/CS_URS_2022_01/M22-1-70">https://podminky.urs.cz/item/CS_URS_2022_01/M22-1-70</a>				
82	K	M22-1-71	Příplatek za práci ve výškách	ks	1,000	6 000,00	6 000,00
Online PSC			<a href="https://podminky.urs.cz/item/CS_URS_2022_01/M22-1-71">https://podminky.urs.cz/item/CS_URS_2022_01/M22-1-71</a>				

SILBA - ELSTAV , s.r.o. Plzeňská 155, 326 00 Letkov

## HARMONOGRAM POSTUPU PRACÍ

stavba: Vrátnice Zbiroh

místo: Zbiroh

měsíce	CELKOVÁ DOBA REALIZACE 50 týdnů												
	1	2	3	4	5	6	7	8	9	10	11	12	13
Zahájení: dnem nabytí účinnosti SOD	■												
Převzetí staveniště: do 1 týdne od nabytí účinnosti SOD	■												
STAVEBNÍ ČÁST													
zemní práce	■	■	■										
svislé a vodorovné konstrukce				■	■	■	■	■					
úpravy povrchů				■	■	■	■	■	■	■			
povlakové krytiny vč.klempířských konstrukcí							■	■	■	■	■	■	
truhlářské a zámečnické konstrukce							■	■	■	■	■	■	
podlahy, dlažby								■	■	■	■	■	
malby											■	■	■
ZTI, ÚT, elektro, přípojky	■	■	■	■	■	■	■	■	■	■	■	■	■
Zpevněné plochy									■	■	■	■	
Termín dokončení: do 50 týdnů do nabytí účinnosti SOD													■

V Letkově dne 7.7.2023

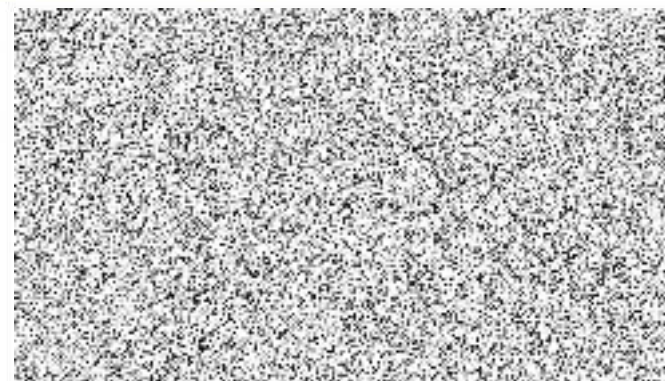

## Čestná prohlášení

### I.

Ve smyslu § 6 odst. 4 zákona č. 134/2016 Sb., o zadávání veřejných zakázek, ve znění pozdějších předpisů (odpovědné veřejné zadávání), čestně prohlašuji za společnost **SILBA – Elstav s.r.o.**, že při plnění veřejné zakázky zadávané pod názvem „**GR HZS ČR – Vrátnice Zbiroh**“:

- nebude docházet k porušování zákonného standardu pracovních podmínek dle zákoníku práce, právních předpisů v oblasti zaměstnanosti a BOZP,
- nebude docházet k porušování mezinárodních úmluv o lidských právech, sociálních či pracovních právech, zejména úmluv Mezinárodní organizace práce (ILO) uvedených v příloze X směrnice č. 2014/24/EU,
- nebude docházet k diskriminaci malých a středních podniků v případě, že se budou na plnění veřejné zakázky podílet poddodavatelé,
- nebude docházet k vytváření problémových podmínek a vztahů v dodavatelském řetězci, zejména pro malé a střední podniky, jako např. opožděná splatnost faktur, nelegální zaměstnávání osob, porušování BOZP, nedodržování právních předpisů o ochraně životního prostředí apod.

### II.

Ve smyslu dopadu sankcí proti Rusku a Bělorusku do oblasti veřejných zakázek čestně prohlašuji za společnost **SILBA – Elstav s.r.o.**, že při plnění veřejné zakázky zadávané pod názvem „**GR HZS ČR – Vrátnice Zbiroh**“, jako **dodavatel veřejné zakázky nejsem dodavatelem ve smyslu nařízení Rady EU č. 2022/576, tj. nejsem:**

a) ruským státním příslušníkem, fyzickou či právnickou osobou, subjektem či orgánem se sídlem v Rusku,

b) právnickou osobou, subjektem nebo orgánem, který je z více než 50 % přímo či nepřímo vlastněn některým ze subjektů uvedených v písmeni a), nebo

c) fyzickou nebo právnickou osobou, subjektem nebo orgánem, který jedná jménem nebo na pokyn některého ze subjektů uvedených v písmeni a) nebo b).

**Prohlašuji, že nevyužiji při plnění veřejné zakázky poddodavatele, který by naplnil výše uvedená písm. a) – c), pokud by plnil více než 10 % hodnoty zakázky.**

**Dále prohlašuji, že neobchoduji se sankcionovaným zbožím, které se nachází v Rusku nebo Bělorusku či z Ruska nebo Běloruska pochází a nenabízím takové zboží v rámci plnění veřejných zakázek.**

**Současně prohlašuji, že žádné finanční prostředky, které obdržím za plnění veřejné zakázky, přímo ani nepřímo nezpřístupním fyzickým nebo právnickým osobám, subjektům či orgánům s nimi spojeným uvedeným v sankčním seznamu v příloze nařízení Rady (EU) č. 269/2014 ve spojení s prováděcím nařízením Rady (EU) č. 2022/581, nařízení Rady (EU) č. 208/2014 a nařízení Rady (ES) č. 765/2006 nebo v jejich prospěch<sup>1</sup>.**

V případě změny výše uvedeného budu neprodleně zadavatele informovat.

<sup>1</sup> Aktuální seznam sankcionovaných osob je uveden na <https://www.sanctionsmap.eu/>.