

## PROJEKTOVÁ DOKUMENTACE

„Oprava interiéru – KŘP-H – OOP Sobotka, Boleslavská 329, 507 43 Sobotka“

---

### REKAPITULACE STAVBY

Kód: JS0221  
 Stavba: OOP Sobotka, Boleslavská 329, oprava interiéru

KSO:  
 Místo: OOP Sobotka, ul. Boleslavská čp. 329

CC-CZ:  
 Datum: 10.07.2023

Zadavatel:  
 Krajské ředitelství policie Královéhradeckého kr.

IČ: 75151545

DIČ:

Uchazeč:  
 David Antoš, Kramolna 225, 547 01 Náchod

IČ: 09979417

DIČ:

Projektant:  
 JKS SUBAX s.r.o., Družby 337, 530 09 Pardubice

IČ: 28831471

DIČ:

Zpracovatel:

IČ:

DIČ:

Poznámka:

<b>Cena bez DPH</b>			<b>1 594 676,25</b>
DPH základní	Sazba daně	Základ daně	Výše daně
snížená	21,00%	1 594 676,25	334 882,01
	15,00%	0,00	0,00
<b>Cena s DPH</b>			<b>1 929 558,26</b>
v CZK			

Projektant

Zpracovatel

Datum a podpis:

Razítko

Datum a podpis:

Razítko

Objednavatel

Uchazeč



Datum a podpis:

Razítko

Datum a podpis:

## REKAPITULACE OBJEKTŮ STAVBY A SOUPISŮ PRACÍ

Kód: JS0221

Stavba: OOP Sobotka, Boleslavská 329, oprava interiéru

Místo: OOP Sobotka, ul. Boleslavská čp. 329

Datum:

10.07.2023

Zadavatel: Krajské ředitelství policie Královéhradeckého kr.

Projektant:

JKS SUBAX s.r.o., Družby  
337, 530 09 Pardubice

Uchazeč: David Antoš, Kramolna 225, 547 01 Náchod

Zpracovatel:

Kód	Popis	Cena bez DPH [CZK]	Cena s DPH [CZK]
<b>Náklady z rozpočtů</b>		<b>1 594 676,25</b>	<b>1 929 558,26</b>
01	Architektonicko-stavební řešení	1 067 534,37	1 291 716,59
03	ZTI	12 933,08	15 649,03
04	EL	514 208,80	622 192,65

# KRYCÍ LIST SOUPISU PRACÍ

Stavba:

OOP Sobotka, Boleslavská 329, oprava interiéru

Objekt:

**01 - Architektonicko-stavební řešení**

KSO:

Místo: OOP Sobotka, ul. Boleslavská čp. 329

CC-CZ:

Datum: 10.07.2023

Zadavatel:

Krajské ředitelství policie Královohradeckého kr.

IČ:

75151545

DIČ:

Uchazeč:

David Antoš, Kramolna 225, 547 01 Náchod

IČ:

09979417

DIČ:

Projektant:

JKS SUBAX s.r.o., Družby 337, 530 09 Pardubice

IČ:

28831471

DIČ:

Zpracovatel:

IČ:

DIČ:

Poznámka:

<b>Cena bez DPH</b>		<b>1 067 534,37</b>	
DPH základní	Základ daně	Sazba daně	Výše daně
snížená	1 067 534,37	21,00%	224 182,22
	0,00	15,00%	0,00
<b>Cena s DPH</b>		<b>v CZK</b>	<b>1 291 716,59</b>

Projektant

Zpracovatel

Datum a podpis:

Razítko

Datum a podpis:

Razítko

Objednavatel

Uchazeč

Datum a podpis:

Razítko

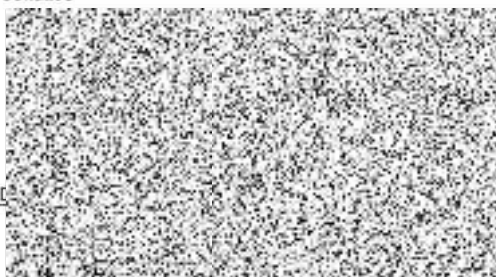

## REKAPITULACE ČLENĚNÍ SOUPISU PRACÍ

Stavba:

OOP Sobotka, Boleslavská 329, oprava interiéru

Objekt:

**01 - Architektonicko-stavební řešení**

Místo:

OOP Sobotka, ul. Boleslavská čp. 329

Datum:

10.07.2023

Zadavatel:

Krajské ředitelství policie Královéhradeckého kr.

Projektant:

JKS SUBAX s.r.o.,  
Družby 337, 530 09  
Pardubice

Uchazeč:

David Antoš, Kramolna 225, 547 01 Náchod

Zpracovatel:

Kód dílu - Popis

Cena celkem [CZK]

### Náklady ze soupisu prací

**1 067 534,37**

HSV - Práce a dodávky HSV	147 907,30
3 - Svislé a kompletní konstrukce	4 452,21
6 - Úpravy povrchů, podlahy a osazování výplní	37 560,35
9 - Ostatní konstrukce a práce, bourání	30 167,78
997 - Přesun sutě	70 254,96
998 - Přesun hmot	5 472,00
PSV - Práce a dodávky PSV	900 377,07
762 - Konstrukce tesařské	154 093,22
766 - Konstrukce truhlářské	243 856,00
771 - Podlahy z dlaždic	171 645,14
776 - Podlahy poviakové	208 326,35
781 - Dokončovací práce - obklady	534,59
783 - Dokončovací práce - nátěry	12 172,00
784 - Dokončovací práce - malby a tapety	109 749,77
VRN - Vedlejší rozpočtové náklady	19 250,00
VRN1 - Průzkumné, geodetické a projektové práce	2 700,00
VRN3 - Zařízení staveniště	8 400,00
VRN4 - Inženýrská činnost	8 150,00

# SOUPIS PRACÍ

Stavba:

OOP Sobotka, Boleslavská 329, oprava interiéru

Objekt:

01 - Architektonicko-stavební řešení

Místo:

OOP Sobotka, ul. Boleslavská čp. 329

Datum:

10.07.2023

Zadavatel:

Krajské ředitelství policie Královéhradeckého kr.

Projektant:

JKS SUBAX s.r.o.,  
Družby 337, 530 09  
Pardubice

Uchazeč:

David Antoň, Kramolna 225, 547 01 Náchod

Zpracovatel:

PČ	Typ	Kód	Popis	MJ	Množství	J.cena [CZK]	Cena celkem [CZK]	Cenová soustava
----	-----	-----	-------	----	----------	--------------	-------------------	-----------------

## Náklady soupisu celkem

1 067 534,37

D	HSV		Práce a dodávky HSV				147 907,30	
D	3		Svislé a kompletní konstrukce				4 452,21	
1	K	340271045	Zazdívká otvorů v příčkách nebo stěnách pl přes 1 do 4 m2 tvárnici pórabetonovými II 150 mm	m2	1,890	2 089,00	3 948,21	CS ÚRS 2021 02
	vv		2. NP					
	vv		mezi m.č. 205 a 206					
	vv		0,90*2,10		1,890			
2	K	342291121	Ukotvení příček k cihelným konstrukcím plochými kotvami	m	4,200	120,00	504,00	CS ÚRS 2021 02
	vv		2. NP					
	vv		mezi m.č. 205 a 206					
	vv		2,10*2		4,200			
D	6		Úpravy povrchů, podlahy a osazování výplní				37 560,35	
3	K	611325121.R01	Vápenocementová štuková omítka rýh š do 150 mm	m2	22,300	1 050,00	23 415,00	
	vv		dle ELE					
	vv		203,00*0,10		20,300			
	vv		ZTI drážka 100x50 mm					
	vv		2,00		2,000			
	vv		Součet		22,300			
4	K	612325225	Vápenocementová štuková omítka malých ploch přes 1 do 4 m2 na stěnách	kus	2,000	1 960,00	3 920,00	CS ÚRS 2021 02
	vv		2. NP					
	vv		mezi m.č. 205 a 206					
	vv		2		2,000			
5	K	612325302	Vápenocementová štuková omítka ostění nebo nadpraží	m2	20,160	380,00	7 660,80	CS ÚRS 2021 02
	vv		2. NP					
	vv		m.č. 204					
	vv		(1,30+1,95)*2*2		13,000			
	vv		(1,40+2,88*2)		7,160			
	vv		Součet		20,160			
6	K	632451254	Podtěr cementový samonivelační litý II přes 45 do 50 mm	m2	6,950	369,00	2 564,55	CS ÚRS 2021 02
	vv		2. NP					
	vv		m.č. 203					
	vv		6,95		6,950			
D	9		Ostatní konstrukce a práce, bourání				30 167,78	
7	K	949101111	Lešení pomocné pro objekty pozemních staveb s leševou podlahou v do 1,9 m zatížení do 150 kg/m2	m2	239,950	50,00	11 997,50	CS ÚRS 2021 02
8	K	952901102	Čištění budov omytí jednoduchých oken nebo balkonových dveří pl přes 0,6 do 1,5 m2	m2	4,999	25,00	124,98	CS ÚRS 2021 02
	vv		stěny					
	vv		1. NP					
	vv		m.č. 106					
	vv		(0,48*2)*1,95		1,872			
	vv		m.č. 108					
	vv		(0,65*1,93)		1,255			
	vv		2. NP					
	vv		m.č. 205					
	vv		(0,48*1,95*2)		1,872			
	vv		Součet		4,999			
9	K	952901103	Čištění budov omytí jednoduchých oken nebo balkonových dveří pl přes 1,5 do 2,5 m2	m2	10,529	30,00	315,87	CS ÚRS 2021 02
	vv		stěny					
	vv		1. NP					
	vv		m.č. 102					
	vv		(1,10*1,95*2)		4,290			
	vv		m.č. 106					
	vv		(1,07)*1,95		2,087			
	vv		m.č. 108					
	vv		(1,07*1,93)		2,065			
	vv		2. NP					
	vv		m.č. 205					
	vv		(1,07*1,95)		2,087			
	vv		Součet		10,529			
10	K	952901104	Čištění budov omytí jednoduchých oken nebo balkonových dveří pl přes 2,5 m2	m2	42,793	38,00	1 626,13	CS ÚRS 2021 02
	vv		stěny					
	vv		1. NP					
	vv		m.č. 101					
	vv		(1,95*1,95+1,45*1,95)		6,630			
	vv		m.č. 105					

PČ	Typ	Kód	Popis	MJ	Množství	J.cena [CZK]	Cena celkem [CZK]	Cenová soustava
VV			(1,88*1,95)		3,666			
VV			m.č. 107					
VV			(1,88*1,95)		3,666			
VV			2. NP					
VV			m.č. 201					
VV			(1,60*1,85)		2,960			
VV			m.č. 203					
VV			(1,75*2,32+1,45*2,32+1,95*2,32)		11,948			
VV			m.č. 204					
VV			(1,88*1,95)		3,666			
VV			m.č. 206					
VV			(1,88*1,95)		3,666			
VV			m.č. 207					
VV			(1,50*1,95)		2,925			
VV			m.č. 208					
VV			(1,88*1,95)		3,666			
VV			Součet		42,793			
11	K	952901122	Čištění budov omytí dveří nebo vrat pl přes 1,5 do 3,0 m2	m2	85,072	28,00	2 382,02	CS ÚRS 2021 02
VV			1. NP					
VV			m.č. 101					
VV			(1,85*2,96)		5,476			
VV			m.č. 102					
VV			(1,70*2,90)		4,930			
VV			m.č. 103					
VV			(1,70*2,90+1,20*2,00+0,60*2,00)		8,930			
VV			m.č. 105					
VV			(0,60*2,00*2)		3,200			
VV			m.č. 106					
VV			(0,80*2,00*3)		4,800			
VV			m.č. 107					
VV			(0,80*2,00*2)		3,200			
VV			m.č. 108					
VV			(0,60*2,00)		1,200			
VV			2. NP					
VV			m.č. 201					
VV			(0,80*2,00*2)		3,200			
VV			m.č. 204					
VV			(0,80*2,00)		1,600			
VV			m.č. 205					
VV			(0,80*2,00)		1,600			
VV			m.č. 206					
VV			(0,80*2,00)		1,600			
VV			m.č. 207					
VV			(0,60*2,00)		1,200			
VV			m.č. 208					
VV			(0,80*2,00)		1,600			
VV			Mezi součet		42,536			
VV			obě strany		42,536			
VV			Součet		85,072			
12	K	952902021	Čištění budov zametení hladkých podlah	m2	223,200	4,00	892,80	CS ÚRS 2021 02
VV			1. NP					
VV			m.č. 101 - 102, 103, 105 -108					
VV			6,95+7,65+10,85+28,00+19,50+19,30+11,00		103,250			
VV			2. NP					
VV			m.č. 203 - 208					
VV			6,95+39,50+23,50+19,40+11,00+19,60		119,950			
VV			Součet		223,200			
13	K	952902031	Čištění budov omytí hladkých podlah	m2	223,200	10,00	2 232,00	CS ÚRS 2021 02
14	K	952902221	Čištění budov zametení schodišť	m2	16,750	12,00	201,00	CS ÚRS 2021 02
VV			2. NP					
VV			m.č. 201					
VV			16,75		16,750			
VV			Součet		16,750			
15	K	952902231	Čištění budov omytí schodišť	m2	16,750	15,00	251,25	CS ÚRS 2021 02
16	K	962031132	Bourání příček z cihel pálených na MVC tl do 100 mm	m2	1,842	140,00	257,88	CS ÚRS 2021 02
VV			2. NP					
VV			m.č. 208					
VV			0,60*3,07		1,842			
17	K	968062376	Vybourání dřevěných rámu oken zdvojených včetně křidel pl do 4 m2	m2	5,070	270,00	1 368,90	CS ÚRS 2021 02
VV			2. NP					
VV			mezi m.č. 203 a 204					
VV			1,30*1,95*2		5,070			
18	K	968062455	Vybourání dřevěných dveřních zárubní pl do 2 m2	m2	1,890	240,00	453,60	CS ÚRS 2021 02
VV			2. NP					
VV			mezi m.č. 205 a 206					
VV			0,90*2,10		1,890			
19	K	968062455.R01	Vybourání dřevěných dveřních křidel pl do 2 m2	m2	12,000	240,00	2 880,00	
VV			D1 - 800x1970 mm					
VV			10		10,000			
VV			D2 - 600x1970 mm					
VV			2		2,000			
VV			Součet		12,000			
20	K	968062456	Vybourání dřevěných dveřních zárubní pl přes 2 m2	m2	8,566	268,00	2 295,69	CS ÚRS 2021 02
VV			2. NP					
VV			mezi m.č. 203 a 204					
VV			1,40*2,88		4,032			
VV			D3					
VV			1,70*2,00+3,14*0,85*0,85/2		4,534			
VV			Součet		8,566			

PČ	Typ	Kód	Popis	MJ	Množství	J.cena [CZK]	Cena celkem [CZK]	Cenová soustava
21	K	968062456.R01	Vybourání dřevěných dveřních křidel pl přes 2 m2	m2	1,000	220,00	220,00	
	vv		D4 - 1,20x1970 mm					
	vv		1		1,000			
22	K	974031133	Vysekání rýh ve zdvu cihelném hl do 50 mm š do 100 mm	m	2,000	128,00	256,00	CS ÚRS 2021 02
	vv		ZTI drážka 100x50 mm					
	vv		2,00		2,000			
23	K	978013191	Odlučení (osekání) vnitřní vápenné nebo vápenocementové omítky stěn v rozsahu přes 50 do 100 %	m2	11,044	106,00	1 170,66	CS ÚRS 2021 02
	vv		2. NP					
	vv		příčka					
	vv		m.č. 208					
	vv		0,60*3,07*2		3,684			
	vv		pod obklady					
	vv		m.č. 208					
	vv		(1,60*4,00+0,60*1,50)		7,360			
	vv		Součet		11,044			
24	K	985112131	Odkování degradovaného betonu rubu kleneb a podlah tl do 10 mm	m2	1,032	560,00	577,92	CS ÚRS 2021 02
	vv		1. NP					
	vv		m.č. 101 a 102					
	vv		schod					
	vv		1,54*(0,50+0,17)		1,032			
25	K	985131311	Ruční dočištění ploch stěn, rubu kleneb a podlah ocelových kartáči	m2	1,032	290,00	299,28	CS ÚRS 2021 02
26	K	985312134	Stěrka k vyrovnání betonových ploch rubu kleneb a podlah tl do 5 mm	m2	1,032	329,00	339,53	CS ÚRS 2021 02
27	K	985323112	Spojovací můstek reprofilovaného betonu na cementové bázi tl 2 mm	m2	1,032	24,00	24,77	CS ÚRS 2021 02
D 997 Přesun sutě							70 254,96	
28	K	997013213	Vnitrostaveništní doprava suti a vybouraných hmot pro budovy v přes 9 do 12 m ručně	t	13,793	2 480,00	34 206,64	CS ÚRS 2021 02
29	K	997013501	Odvoz suti a vybouraných hmot na skládku nebo meziskládku do 1 km se složením	t	13,793	315,00	4 344,80	CS ÚRS 2021 02
30	K	997013509	Příplatek k odvozu suti a vybouraných hmot na skládku ZKD 1 km přes 1 km	t	551,720	18,00	9 930,96	CS ÚRS 2021 02
	vv		13,793*40 *Přepočtené koeficientem množství		551,720			
31	K	997013603	Poplatek za uložení na skládce (skládkovně) stavebního odpadu cihelného kód odpadu 17 01 02	t	0,018	1 420,00	25,56	CS ÚRS 2021 02
	vv		0,018		0,018			
32	K	997013631	Poplatek za uložení na skládce (skládkovně) stavebního odpadu smíšeného kód odpadu 17 09 04	t	3,704	1 650,00	6 111,60	CS ÚRS 2021 02
	vv		13,198-9,476-0,018		3,704			
33	K	997013811	Poplatek za uložení na skládce (skládkovně) stavebního odpadu dřevěného kód odpadu 17 02 01	t	9,476	1 650,00	15 635,40	CS ÚRS 2021 02
	vv		0,172+0,166+1,056+0,574+0,067+7,179+0,174+0,088		9,476			
D 998 Přesun hmot							5 472,00	
34	K	998018002	Přesun hmot ruční pro budovy v přes 6 do 12 m	t	2,880	1 900,00	5 472,00	CS ÚRS 2021 02
D PSV Práce a dodávky PSV							900 377,07	
D 762 Konstrukce tesařské							154 093,22	
35	K	762511264	Podlahové kce podkladové z desek OSB II 18 mm nebroušených na pero a drážku šroubovaných	m2	239,900	569,00	136 503,10	CS ÚRS 2021 02
	vv		dlažba					
	vv		2. NP					
	vv		m.č. 203 - 208					
	vv		6,95+39,50+23,50+19,40+11,00+19,60		119,950			
	vv		povlaková krytina					
	vv		2. NP					
	vv		m.č. 203 - 208					
	vv		6,95+39,50+23,50+19,40+11,00+19,60		119,950			
	vv		Součet		239,900			
36	K	762526811	Demontáž podlah z dřevotřísky, překližky, sololitu tloušťky do 20 mm bez polštářů	m2	239,900	52,00	12 474,80	CS ÚRS 2021 02
37	K	998762202	Přesun hmot procentní pro kce tesařské v objektech v přes 6 do 12 m	%	730,760	7,00	5 115,32	CS ÚRS 2021 02
D 766 Konstrukce truhlářské							243 856,00	
38	K	766.D3	D + M vnitřních dveří ze 2/3 prosklené 800+800x1970 s nadsvětlíkem, dvoukřídlé, otevíravé, dřevěné lepené hranoly, vč. dřevěné zárubně, zasklení jednoduchým sklem širým u dveří bezpečnostním, povrch lazura vč. impregnace, dále viz výkaz výměr	kus	1,000	86 190,00	86 190,00	
	vv		kování rozetové, klika+klika, zámek obyčejný, samozavírač					
	vv		D3					
	vv		1		1,000			
39	K	766.R01	D + M kuchyňské linky, délka 4 350 mm, včetně vybavení viz výkaz výměr	soubor	1,000	86 166,00	86 166,00	
	vv		dez nerezový, jednoduchý s odkládací plochou					
	vv		dvouplynkový sporák nerezový, elektrický					
	vv		lednice vysoká vestavěná kombinovaná - spodní část mrazák + vrchní lednice					
	vv		mikrovlnná trouba - vestavěná do horní skříňky					
	vv		digestof nerezová, recirkulační					
	vv		horní skříňky hloubky 350 mm na celou délku linky					



PČ	Typ	Kód	Popis	MJ	Množství	J.cena [CZK]	Cena celkem [CZK]	Cenová soustava
	VV		pracovní deska z tvrzeného laminátu na dřevotřískové desce					
	VV		skříňky z tvrzeného laminátu na dřevotřískové desce					
	VV		2. NP					
	VV		m.č. 208					
	VV		1		1,000			
40	K	766660001	Montáž dvorních křídel otvíracích jednokřídlových š do 0,8 m do ocelové zárubně	kus	12,000	220,00	2 640,00	CS ÚRS 2021 02
	VV		D1 - 800x1970 mm					
	VV		10		10,000			
	VV		D2 - 600x1970 mm					
	VV		2		2,000			
	VV		Součet		12,000			
41	M	61162072	dveře jednokřídlé 600x1970mm, plně, otevíravé, ztužená dř. voština + laminát CPL, odstín šedá, kování rozetové, klika + klika, zámek obyčejný	kus	2,000	3 880,00	7 760,00	CS ÚRS 2021 02
	VV		D2 - 600x1970 mm					
	VV		2		2,000			
42	M	61162074	dveře jednokřídlé 800x1970mm, plně, otevíravé, ztužená dř. voština + laminát CPL, odstín šedá, kování rozetové, klika + klika, zámek obyčejný	kus	10,000	4 850,00	48 500,00	CS ÚRS 2021 02
	VV		D1 - 800x1970 mm					
	VV		10		10,000			
43	K	766660011	Montáž dvorních křídel otvíracích dvoukřídlových š do 1,45 m do ocelové zárubně	kus	1,000	480,00	480,00	CS ÚRS 2021 02
	VV		D4 - 600+600x1970 mm					
	VV		1		1,000			
44	M	61162102	dveře dvoukřídlé 1200x1970mm, plně, otevíravé, dřevěné hladké, povrch lazura včetně impregnace (odstín šedá), kování rozetové, klika + klika, zámek obyčejný	kus	1,000	7 400,00	7 400,00	CS ÚRS 2021 02
45	K	766812840.R01	Demontáž kuchyňských linek dřevěných nebo kovových dl 4,0 m	kus	1,000	2 500,00	2 500,00	
	VV		2. NP					
	VV		m.č. 208					
	VV		1		1,000			
46	K	766825811	Demontáž truhlářských vestavěných skříní jednokřídlových	kus	1,000	1 600,00	1 600,00	CS ÚRS 2021 02
	VV		2. NP					
	VV		m.č. 208					
	VV		1		1,000			
47	K	998766202	Přesun hmot procentní pro kce truhlářské v objektech v přes 6 do 12 m	%	1,000	620,00	620,00	CS ÚRS 2021 02
D	771		Podlahy z dlaždic				171 645,14	
48	K	771111011	Vysátí podkladu před pokládkou dlažby	m2	223,200	12,00	2 678,40	CS ÚRS 2021 02
	VV		1. NP					
	VV		m.č. 101 - 102, 103, 105 -108					
	VV		6,95+7,65+10,85+28,00+19,50+19,30+11,00		103,250			
	VV		2. NP					
	VV		m.č. 203 - 208					
	VV		6,95+39,50+23,50+19,40+11,00+19,60		119,950			
	VV		Součet		223,200			
49	K	771111012	Vysátí schodiště před pokládkou dlažby	m	57,500	15,00	862,50	CS ÚRS 2021 02
	VV		m.č. 201					
	VV		(22+24)*1,25		57,500			
50	K	771121011	Nátěr penetrační na podlahu	m2	114,955	52,00	5 977,66	CS ÚRS 2021 02
	VV		1. NP					
	VV		m.č. 101 - 102, 103, 105 -108					
	VV		6,95+7,65+10,85+28,00+19,50+19,30+11,00		103,250			
	VV		2. NP					
	VV		m.č. 201					
	VV		(22*0,25+24*0,161)*1,25		11,705			
	VV		Součet		114,955			
51	K	771151011	Samonivelační stěrka podlah pevnosti 20 MPa tl 3 mm	m2	103,250	228,00	23 541,00	CS ÚRS 2021 02
	VV		1. NP					
	VV		m.č. 101 - 102, 103, 105 -108					
	VV		6,95+7,65+10,85+28,00+19,50+19,30+11,00		103,250			
52	K	771161022	Montáž profilu pro schodové hrany nebo ukončení dlažby	m	30,000	68,00	2 040,00	CS ÚRS 2021 02
	VV		m.č. 201					
	VV		(24)*1,25		30,000			
53	M	59054140	profil schodový protiskluzový	m	33,000	108,00	3 564,00	CS ÚRS 2021 02
	VV		30*1,1 *Přepočtené koeficientem množství		33,000			
54	K	771273811	Demontáž obkladů stupnic z dlaždic keramických lepených š do 250 mm	m	27,500	135,00	3 712,50	CS ÚRS 2021 02
	VV		m.č. 201					
	VV		22*1,25		27,500			
55	K	771273832	Demontáž obkladů podstupnic z dlaždic keramických lepených v do 250 mm	m	30,000	108,00	3 240,00	CS ÚRS 2021 02
	VV		m.č. 201					
	VV		24*1,25		30,000			
56	K	771274122	Montáž obkladů stupnic z dlaždic protiskluzných keramických flexibilní lepidlo š přes 200 do 250 mm	m	27,500	365,00	10 037,50	CS ÚRS 2021 02
	VV		m.č. 201					
	VV		(22)*1,25		27,500			
57	M	59761409	dlažba keramická sliutá protiskluzná do interiéru i exteriéru pro vysoké mechanické namáhání přes 9 do 12ks/m2	m2	7,563	720,00	5 445,36	CS ÚRS 2021 02
	VV		m.č. 201					
	VV		(22*0,25)*1,25*1,10		7,563			

PČ	Typ	Kód	Popis	MJ	Množství	J.cena [CZK]	Cena celkem [CZK]	Cenová soustava
58	K	771274126	Montáž obkladů stupnic z dlaždic protiskluzných keramických flexibilní lepidlo š přes 400 mm	m	1,540	365,00	562,10	CS ÚRS 2021 02
	VV		1. NP					
	VV		m.č. 101 a 102					
	VV		schod					
	VV		1,54		1,540			
59	M	59761332	schodovka protiskluzná šířky 600x600mm	kus	2,829	790,00	2 234,91	CS ÚRS 2021 02
	VV		1,54*1,837 *Přepočtené koeficientem množství		2,829			
60	K	771274232	Montáž obkladů podstupnic z dlaždic hladkých keramických flexibilní lepidlo v přes 150 do 200 mm	m	1,540	320,00	492,80	CS ÚRS 2021 02
	VV		1. NP					
	VV		m.č. 101 a 102					
	VV		schod					
	VV		1,54		1,540			
61	M	59761443	dlažba velkoformátová keramická sliutá hladká do interiéru i exteriéru pro vysoké mechanické namáhání přes 4 do 6ks/m2	m2	0,262	560,00	146,72	CS ÚRS 2021 02
	VV		1. NP					
	VV		m.č. 101 a 102					
	VV		schod					
	VV		1,54*(0,17)		0,262			
62	K	771274232	Montáž obkladů podstupnic z dlaždic hladkých keramických flexibilní lepidlo v přes 150 do 200 mm	m	30,000	365,00	10 950,00	CS ÚRS 2021 02
	VV		m.č. 201					
	VV		(24)*1,25		30,000			
63	M	59761409	dlažba keramická sliutá protiskluzná do interiéru i exteriéru pro vysoké mechanické namáhání přes 9 do 12ks/m2	m2	5,313	420,00	2 231,46	CS ÚRS 2021 02
	VV		m.č. 201					
	VV		(24*0,161)*1,25*1,10		5,313			
64	K	771473810	Demontáž soklíků z dlaždic keramických lepených rovných	m	57,181	14,00	800,53	CS ÚRS 2021 02
	VV		stěny					
	VV		1. NP					
	VV		m.č. 101					
	VV		(2,06+2,09+2,83+4,90-1,35)		10,530			
	VV		odpočet otvorů - dveře					
	VV		-(1,85)		-1,850			
	VV		ostění					
	VV		0,10*2		0,200			
	VV		0,50*2		1,000			
	VV		m.č. 102					
	VV		(4,867+2,09+3,80+1,80-1,35)		11,207			
	VV		odpočet otvorů - dveře					
	VV		-(1,70)		-1,700			
	VV		ostění					
	VV		0,20*2		0,400			
	VV		m.č. 103					
	VV		(6,345+2,63+3,25+0,14)*2		24,730			
	VV		odpočet otvorů - dveře					
	VV		-(1,70+1,20+0,80)		-3,700			
	VV		2. NP					
	VV		m.č. 201					
	VV		(6,35+2,632)*2		17,964			
	VV		odpočet otvorů - dveře					
	VV		-(0,80*2)		-1,600			
	VV		Součet		57,181			
65	K	771473830	Demontáž soklíků z dlaždic keramických lepených schodišťových	m	25,234	14,00	353,28	CS ÚRS 2021 02
	VV		m.č. 201					
	VV		6,35*2+2,632*2-0,80*2+3,25+2,32+22*0,15		25,234			
66	K	771474112	Montáž soklů z dlaždic keramických rovných flexibilní lepidlo v přes 65 do 90 mm	m	57,181	108,00	6 175,55	CS ÚRS 2021 02
	VV		stěny					
	VV		1. NP					
	VV		m.č. 101					
	VV		(2,06+2,09+2,83+4,90-1,35)		10,530			
	VV		odpočet otvorů - dveře					
	VV		-(1,85)		-1,850			
	VV		ostění					
	VV		0,10*2		0,200			
	VV		0,50*2		1,000			
	VV		m.č. 102					
	VV		(4,867+2,09+3,80+1,80-1,35)		11,207			
	VV		odpočet otvorů - dveře					
	VV		-(1,70)		-1,700			
	VV		ostění					
	VV		0,20*2		0,400			
	VV		m.č. 103					
	VV		(6,345+2,63+3,25+0,14)*2		24,730			
	VV		odpočet otvorů - dveře					
	VV		-(1,70+1,20+0,80)		-3,700			
	VV		2. NP					
	VV		m.č. 201					
	VV		(6,35+2,632)*2		17,964			
	VV		odpočet otvorů - dveře					
	VV		-(0,80*2)		-1,600			
	VV		Součet		57,181			
67	M	59761275	sokl-dlažba keramická sliutá hladká do interiéru i exteriéru 330x80mm	kus	141,523	85,00	12 029,46	CS ÚRS 2021 02
	VV		57,181*2,475 *Přepočtené koeficientem množství		141,523			
68	K	771474122	Montáž soklů z dlaždic keramických schodišťových šikmých flexibilní lepidlo v přes 65 do 90 mm	m	25,234	130,00	3 280,42	CS ÚRS 2021 02

PČ	Typ	Kód	Popis	MJ	Množství	J.cena [CZK]	Gena celkem [CZK]	Cenová soustava
	VV		m.č. 201					
	VV		6,35*2+2,632*2-0,80*2+3,25+2,32+22*0,15		25,234			
69	M	59761275	sokl-dlažba keramická slinutá hladká do interiéru i exteriéru 330x80mm	kus	62,454	85,00	5 308,59	CS ÚRS 2021 02
	VV		25,234*2,475 *Přepočtené koeficientem množství		62,454			
70	K	771573810	Demontáž podlah z dlaždic keramických lepených	m2	42,200	130,00	5 486,00	CS ÚRS 2021 02
	VV		1. NP					
	VV		m.č. 101-103					
	VV		6,95+7,65+10,85		25,450			
	VV		2. NP					
	VV		m.č. 201					
	VV		16,75		16,750			
	VV		Součet		42,200			
71	K	771574263	Montáž podlah keramických pro mechanické zatížení protiskluzných lepených flexibilním lepidlem přes 9 do 12 ks/m2	m2	42,200	620,00	26 164,00	CS ÚRS 2021 02
	VV		1. NP					
	VV		m.č. 101-103					
	VV		6,95+7,65+10,85		25,450			
	VV		2. NP					
	VV		m.č. 201					
	VV		16,75		16,750			
	VV		Součet		42,200			
72	M	59761409	dlažba keramická slinutá protiskluzná do interiéru i exteriéru pro vysoké mechanické namáhání přes 9 do 12ks/m2	m2	46,420	440,00	20 424,80	CS ÚRS 2021 02
	VV		42,2*1,1 *Přepočtené koeficientem množství		46,420			
73	K	771577114	Příplatek k montáži podlah keramických lepených flexibilním lepidlem za spárování tmelem dvousložkovým	m2	42,200	53,00	2 236,60	CS ÚRS 2021 02
74	K	771577115	Příplatek k montáži podlah keramických lepených flexibilním lepidlem za lepení dvousložkovým lepidlem	m2	42,200	53,00	2 236,60	CS ÚRS 2021 02
75	K	771592011	Čištění vnitřních ploch podlah nebo schodišť po položení dlažby chemickými prostředky	m2	42,200	32,00	1 350,40	CS ÚRS 2021 02
76	K	998771202	Přesun hmot procentní pro podlahy z dlaždic v objektech v přes 6 do 12 m	%	1,000	8 082,00	8 082,00	CS ÚRS 2021 02
	D	776	Podlahy povlakové				208 326,35	
77	K	776111111	Broušení anhydritového podkladu povlakových podlah	m2	77,800	42,00	3 267,60	CS ÚRS 2021 02
	VV		1. NP					
	VV		m.č. 105 -108					
	VV		28,00+19,50+19,30+11,00		77,800			
	VV		Součet		77,800			
78	K	776111117	Broušení stávajícího podkladu povlakových podlah diamantovým kotoučem	m2	197,750	48,00	9 492,00	CS ÚRS 2021 02
79	K	776111311	Vysátí podkladu povlakových podlah	m2	197,750	15,00	2 966,25	CS ÚRS 2021 02
80	K	776121321	Neředěná penetrace savého podkladu povlakových podlah	m2	197,750	41,60	8 226,40	CS ÚRS 2021 02
81	K	776141111	Výrovnání podkladu povlakových podlah stěrkou pevnosti 20 MPa II do 3 mm	m2	77,800	246,20	19 154,36	CS ÚRS 2021 02
82	K	776201812	Demontáž lepených povlakových podlah s podložkou ručně	m2	197,750	42,00	8 305,50	CS ÚRS 2021 02
	VV		1. NP					
	VV		m.č. 105 -108					
	VV		28,00+19,50+19,30+11,00		77,800			
	VV		2. NP					
	VV		m.č. 203 -208					
	VV		6,95+39,50+23,50+19,40+11,00+19,60		119,950			
	VV		Součet		197,750			
83	K	776221111	Lepení pásů z PVC standardním lepidlem	m2	197,750	210,60	41 646,15	CS ÚRS 2021 02
	VV		1. NP					
	VV		m.č. 105 -108					
	VV		28,00+19,50+19,30+11,00		77,800			
	VV		2. NP					
	VV		m.č. 203 -208					
	VV		6,95+39,50+23,50+19,40+11,00+19,60		119,950			
	VV		Součet		197,750			
84	M	28412285	krytina podlahová, min. třídy zátěže 32	m2	217,525	313,20	68 128,83	CS ÚRS 2021 02
	VV		197,75*1,1 *Přepočtené koeficientem množství		217,525			
85	K	776410811	Odstranění soklíků a lišt pryžových nebo plastových	m	173,005	12,00	2 076,06	CS ÚRS 2021 02
	VV		stěny					
	VV		1. NP					
	VV		m.č. 105					
	VV		(5,097+4,382+2,804+5,164+3,635)		21,082			
	VV		odpočet otvorů - dveře					
	VV		-(0,80*2)		-1,600			
	VV		ostění					
	VV		0,35*2		0,700			
	VV		m.č. 106					
	VV		(5,18+3,95)*2		18,260			
	VV		odpočet otvorů - dveře					
	VV		-(0,80*3)		-2,400			
	VV		ostění					
	VV		0,35*2		0,700			
	VV		m.č. 107					
	VV		(4,93+3,95)*2		17,760			
	VV		odpočet otvorů - dveře					
	VV		-(0,80*2)		-1,600			
	VV		ostění					
	VV		0,35*2		0,700			
	VV		m.č. 108					

PČ	Typ	Kód	Popis	MJ	Množství	J.cena [CZK]	Cena celkem [CZK]	Genová soustava
VV			(5,60+1,975)*2		15,150			
VV			odpočet otvorů - dveře					
VV			-(0,60)		-0,600			
VV			2. NP					
VV			m.č. 203					
VV			(2,83+2,063+2,089+4,90)		11,882			
VV			odpočet otvorů - vybourané otvory					
VV			-(1,40)		-1,400			
VV			m.č. 204					
VV			(5,097+4,333+1,00+0,60+3,795+5,473+4,382)		24,680			
VV			0,50*2		1,000			
VV			odpočet otvorů - dveře					
VV			-(0,80)		-0,800			
VV			odpočet otvorů - vybourané otvory					
VV			-(1,40)		-1,400			
VV			m.č. 205					
VV			(4,93+3,95)*2		17,760			
VV			(3,40+1,721+1,35*2)		7,821			
VV			0,50*2		1,000			
VV			odpočet otvorů					
VV			-(2,60)*2		-5,200			
VV			odpočet otvorů - dveře					
VV			-(0,80)		-0,800			
VV			oslění					
VV			0,35*2		0,700			
VV			m.č. 206					
VV			(4,93+3,95)*2		17,760			
VV			odpočet otvorů - dveře					
VV			-(0,80)		-0,800			
VV			oslění					
VV			0,35*2		0,700			
VV			m.č. 207					
VV			(5,60+1,975)*2		15,150			
VV			odpočet otvorů - dveří					
VV			-(0,60)		-0,600			
VV			m.č. 208					
VV			(5,60+3,50)*2		18,200			
VV			odpočet otvorů - dveře					
VV			-(0,80)		-0,800			
VV			Součet		173,005			
86	K	776411111	Montáž obvodových soklíků výšky do 80 mm	m	173,005	92,90	16 072,16	CS ÚRS 2021 02
VV			stěny					
VV			1. NP					
VV			m.č. 105					
VV			(5,097+4,382+2,804+5,164+3,635)		21,082			
VV			odpočet otvorů - dveře					
VV			-(0,80*2)		-1,600			
VV			oslění					
VV			0,35*2		0,700			
VV			m.č. 106					
VV			(5,18+3,95)*2		18,260			
VV			odpočet otvorů - dveře					
VV			-(0,80*3)		-2,400			
VV			oslění					
VV			0,35*2		0,700			
VV			m.č. 107					
VV			(4,93+3,95)*2		17,760			
VV			odpočet otvorů - dveře					
VV			-(0,80*2)		-1,600			
VV			oslění					
VV			0,35*2		0,700			
VV			m.č. 108					
VV			(5,60+1,975)*2		15,150			
VV			odpočet otvorů - dveře					
VV			-(0,60)		-0,600			
VV			2. NP					
VV			m.č. 203					
VV			(2,83+2,063+2,089+4,90)		11,882			
VV			odpočet otvorů - vybourané otvory					
VV			-(1,40)		-1,400			
VV			m.č. 204					
VV			(5,097+4,333+1,00+0,60+3,795+5,473+4,382)		24,680			
VV			0,50*2		1,000			
VV			odpočet otvorů - dveře					
VV			-(0,80)		-0,800			
VV			odpočet otvorů - vybourané otvory					
VV			-(1,40)		-1,400			
VV			m.č. 205					
VV			(4,93+3,95)*2		17,760			
VV			(3,40+1,721+1,35*2)		7,821			
VV			0,50*2		1,000			
VV			odpočet otvorů					
VV			-(2,60)*2		-5,200			
VV			odpočet otvorů - dveře					
VV			-(0,80)		-0,800			
VV			oslění					
VV			0,35*2		0,700			
VV			m.č. 206					
VV			(4,93+3,95)*2		17,760			
VV			odpočet otvorů - dveře					
VV			-(0,80)		-0,800			
VV			oslění					
VV			0,35*2		0,700			
VV			m.č. 207					
VV			(5,60+1,975)*2		15,150			
VV			odpočet otvorů - dveří					
VV			-(0,60)		-0,600			

PČ	Typ	Kód	Popis	MJ	Množství	J.cena [CZK]	Cena celkem [CZK]	Cenová soustava
	VV		m.č. 208					
	VV		(5,60+3,50)*2		18,200			
	VV		odpočet otvorů - dveře					
	VV		-(0,80)		-0,800			
	VV		Součet		173,005			
87	M	28411009	lišta soklová PVC 18x80mm	m	190,306	113,40	21 580,70	CS ÚRS 2021 02
	VV		173,005*1,1 Přečtené koeficientem množství		190,306			
88	K	776421312	Montáž přechodových šroubovaných lišt	m	0,800	91,80	73,44	CS ÚRS 2021 02
	VV		2. NP					
	VV		z m.č. 201 do 204					
	VV		0,80		0,800			
89	M	55343118	profil přechodový	m	0,816	226,80	185,07	CS ÚRS 2021 02
	VV		0,8*1,02 Přečtené koeficientem množství		0,816			
90	K	776991121	Základní čištění nové položených podlahovin vysátím a setřením vlhkým mopem	m2	197,750	30,30	5 991,83	CS ÚRS 2021 02
91	K	998776202	Přesun hmot procentní pro podlahy povlakové v objektech v přes 6 do 12 m	%	2,000	580,00	1 160,00	CS ÚRS 2021 02
	D	781	Dokončovací práce - obklady				534,59	
92	K	781471810	Demontáž obkladů z obkladaček keramických kladených do malty	m2	3,760	120,00	451,20	CS ÚRS 2021 02
	VV		m.č. 208					
	VV		((1,60-0,90)*4,00+0,60*1,60)		3,760			
93	K	998781202	Přesun hmot procentní pro obklady keramické v objektech v přes 6 do 12 m	%	4 16,960	0,20	83,39	CS ÚRS 2021 02
	D	783	Dokončovací práce - nátěry				12 172,00	
94	K	783.R01	Stávající ocelové zárubně - očištění a opatření novým nátěrem antikorozním (barevní odstín určí investor)	kus	13,000	924,00	12 012,00	
	VV		D1 - 800x1970 mm					
	VV		10		10,000			
	VV		D2 - 600x1970 mm					
	VV		2		2,000			
	VV		D4 - 600+600x1970 mm					
	VV		1		1,000			
	VV		Součet		13,000			
95	K	783.R02	D + M kontrastního značení schodu mezi m.č. 101 a 102	soubor	1,000	160,00	160,00	
	D	784	Dokončovací práce - malby a tapety				109 749,77	
96	K	784111001	Oprášení (ometení) podkladu v místnostech v do 3,80 m	m2	797,159	6,00	4 782,95	CS ÚRS 2021 02
97	K	784111007	Oprášení (ometení) podkladu na schodišti podlaží v do 3,80 m	m2	152,095	6,00	912,57	CS ÚRS 2021 02
98	K	784121001	Oškrabání malby v místnostech v do 3,80 m	m2	797,159	40,00	31 886,36	CS ÚRS 2021 02
	VV		stěny					
	VV		1. NP					
	VV		m.č. 101					
	VV		3,35*(2,06+2,09+2,83+4,90+1,35)		35,276			
	VV		odpočet otvorů - dveře					
	VV		-(1,85*2,96)		-5,476			
	VV		odpočet otvorů - okna					
	VV		-(1,95*1,95+1,45*1,95)		-6,630			
	VV		ostění					
	VV		0,30*(1,95*3+1,45+1,95*2)		3,360			
	VV		0,10*(1,85+2,96*2)		0,777			
	VV		0,50*(1,35+3,35*2)		4,025			
	VV		m.č. 102					
	VV		3,07*(4,867+2,09+3,80+1,80+1,35)		34,405			
	VV		odpočet otvorů - dveře					
	VV		-(1,70*2,90)		-4,930			
	VV		odpočet otvorů - okna					
	VV		-(1,10*1,95*2)		-4,290			
	VV		ostění					
	VV		0,30*(1,10+1,95*2)*2		3,000			
	VV		0,20*(1,70+2,90*2)		1,500			
	VV		m.č. 105					
	VV		3,07*(5,097+4,382+2,804+5,164+3,635)		64,722			
	VV		odpočet otvorů - dveře					
	VV		-(0,80*2,00*2)		-3,200			
	VV		odpočet otvorů - okna					
	VV		-(1,88*1,95)		-3,666			
	VV		ostění					
	VV		0,32*(1,88+1,95*2)		1,850			
	VV		0,35*(1,00+2,20*2)		1,890			
	VV		m.č. 106					
	VV		3,07*(5,18+3,95)*2		56,058			
	VV		odpočet otvorů - dveře					
	VV		-(0,80*2,00*3)		-4,800			
	VV		odpočet otvorů - okna					
	VV		-(0,48*2+1,07)*1,95		-3,959			
	VV		ostění					
	VV		0,32*((0,48+1,95*2)*2+1,07+1,95*2)		4,394			
	VV		0,35*(1,00+2,20*2)		1,890			
	VV		m.č. 107					
	VV		3,07*(4,93+3,95)*2		54,523			
	VV		odpočet otvorů - dveře					
	VV		-(0,80*2,00*2)		-3,200			
	VV		odpočet otvorů - okna					
	VV		-(1,88*1,95)		-3,666			
	VV		ostění					
	VV		0,32*(1,88+1,95*2)		1,850			
	VV		0,35*(1,00+2,20*2)		1,890			
	VV		m.č. 108					

PČ	Typ	Kód	Popis	MJ	Množství	J.cena [CZK]	Cena celkem [CZK]	Cenová soustava
VV			3,07*(5,60+1,975)*2		46,511			
VV			odpočet otvorů - dveře					
VV			-(0,60*2,00)		-1,200			
VV			odpočet otvorů - okna					
VV			-(1,07*1,93+0,65*1,93)		-3,320			
VV			ostění					
VV			0,335*(1,07+1,93*2+0,65+1,93*2)		3,162			
VV			2. NP					
VV			m.č. 203					
VV			3,04*(2,63+2,063+2,069+4,90)		36,121			
VV			odpočet otvorů - vybourané otvory					
VV			-(1,30*1,95*2+1,40*2,88)		-9,102			
VV			odpočet otvorů - okna					
VV			-(1,75*2,32+1,45*2,32+1,95*2,32)		-11,948			
VV			ostění					
VV			0,30*(1,75+2,32*2+1,95+2,32*2+1,45+2,32*2)		5,721			
VV			m.č. 204					
VV			3,04*(5,097+4,333+1,00+0,60+3,795+5,473+4,382)		75,027			
VV			0,50*(1,30+1,95+1,40+2,88+1,30+1,95)*2		10,780			
VV			odpočet otvorů - dveře					
VV			-(0,80*2,00)		-1,600			
VV			odpočet otvorů - okna					
VV			-(1,88*1,95)		-3,666			
VV			odpočet otvorů - vybourané otvory					
VV			-(1,30*1,95*2+1,40*2,88)		-9,102			
VV			m.č. 205					
VV			3,07*(4,93+3,95)*2		54,523			
VV			3,07*(3,40+1,721+1,35*2)		24,010			
VV			0,50*(2,60+3,07*2)		4,370			
VV			odpočet otvorů					
VV			-(2,60*3,07)		-7,982			
VV			odpočet otvorů - dveře					
VV			-(0,80*2,00)		-1,600			
VV			odpočet otvorů - okna					
VV			-(0,48*1,95*2+1,07*1,95)		-3,959			
VV			ostění					
VV			0,19*((0,48+1,95*2)*2+1,07+1,95*2)		2,609			
VV			0,35*(1,00+2,20*2)		1,890			
VV			m.č. 206					
VV			3,07*(4,93+3,95)*2		54,523			
VV			odpočet otvorů - dveře					
VV			-(0,80*2,00)		-1,600			
VV			odpočet otvorů - okna					
VV			-(1,88*1,95)		-3,666			
VV			ostění					
VV			0,32*(1,88+1,95*2)		1,850			
VV			0,35*(1,00+2,20*2)		1,890			
VV			m.č. 207					
VV			3,07*(5,60+1,975)*2		46,511			
VV			odpočet otvorů - dveří					
VV			-(0,60*2,00)		-1,200			
VV			odpočet otvorů - okna					
VV			-(1,50*1,95)		-2,925			
VV			ostění					
VV			0,35*(1,50+1,95*2)		1,890			
VV			m.č. 208					
VV			3,07*(5,60+3,50)*2		55,874			
VV			odpočet otvorů - dveře					
VV			-(0,80*2,00)		-1,600			
VV			odpočet otvorů - okna					
VV			-(1,88*1,95)		-3,666			
VV			odečet obkladů					
VV			-(1,60-0,90)*4,00+0,60*1,60)		-3,760			
VV			ostění					
VV			0,32*(1,88+1,95*2)		1,850			
VV			strop					
VV			1. NP					
VV			m.č. 101 - 102, 105 - 108					
VV			6,95+7,65+28,00+19,50+19,30+11,00		92,400			
VV			2. NP					
VV			m.č. 203 - 208					
VV			6,95+39,50+23,50+19,40+11,00+19,60		119,950			
VV			Součet		797,159			
99	K	784121007	Oškrabání malby na schodišti podlaží v do 3,80 m	m2	152,095	40,00	6 083,80	CS ÚRS 2021 02
VV			stěny					
VV			1. NP					
VV			m.č. 103					
VV			3,35*(6,345+2,63+3,25+0,14)*2		82,846			
VV			odpočet otvorů - dveře					
VV			-(1,70*2,90+1,20*2,00+0,80*2,00)		-8,930			
VV			2. NP					
VV			m.č. 201					
VV			3,07*(6,35+2,632)*2		55,149			
VV			odpočet otvorů - dveře					
VV			-(0,80*2,00*2)		-3,200			
VV			odpočet otvorů - okna					
VV			-(1,60*1,85)		-2,960			
VV			ostění					
VV			0,30*(1,60+1,85*2)		1,590			
VV			strop					
VV			1. NP					
VV			m.č. 103					
VV			10,85		10,850			
VV			2. NP					
VV			m.č. 201					
VV			16,75		16,750			
VV			Součet		152,095			

PČ	Typ	Kód	Popis	MJ	Množství	J.cena [CZK]	Cena celkem [CZK]	Cenová soustava
100	K	784171111	Zakrytí vnitřních ploch stěn v místnostech v do 3,80 m	m2	143,393	8,00	1 147,14	CS ÚRS 2021 02
	VV		58,321+85,072		143,393			
101	M	58124844	folie pro malířské potřeby zakrývací tl 25μ 4x5m	m2	150,563	5,00	752,82	CS ÚRS 2021 02
	VV		143,393*1,05 Přepočtené koeficientem množství		150,563			
102	K	784181131	Jednonásobná bezbarvá penetrace podkladu v místnostech v do 3,80 m	m2	797,159	18,00	14 348,86	CS ÚRS 2021 02
103	K	784181137	Jednonásobná bezbarvá penetrace podkladu na schodišti podlaží v do 3,80 m	m2	152,095	18,00	2 737,71	CS ÚRS 2021 02
104	K	784191001	Čištění vnitřních ploch oken nebo balkonových dveří jednoduchých po provedení malířských prací	m2	58,321	4,00	233,28	CS ÚRS 2021 02
	VV		stěny					
	VV		1. NP					
	VV		m.č. 106					
	VV		(0,48*2)*1,95		1,872			
	VV		m.č. 108					
	VV		(0,65*1,93)		1,255			
	VV		2. NP					
	VV		m.č. 205					
	VV		(0,48*1,95*2)		1,872			
	VV		stěny					
	VV		1. NP					
	VV		m.č. 102					
	VV		(1,10*1,95*2)		4,290			
	VV		m.č. 106					
	VV		(1,07)*1,95		2,087			
	VV		m.č. 108					
	VV		(1,07*1,93)		2,065			
	VV		2. NP					
	VV		m.č. 205					
	VV		(1,07*1,95)		2,087			
	VV		stěny					
	VV		1. NP					
	VV		m.č. 101					
	VV		(1,95*1,95+1,45*1,95)		6,630			
	VV		m.č. 105					
	VV		(1,88*1,95)		3,666			
	VV		m.č. 107					
	VV		(1,88*1,95)		3,666			
	VV		2. NP					
	VV		m.č. 201					
	VV		(1,60*1,85)		2,960			
	VV		m.č. 203					
	VV		(1,75*2,32+1,45*2,32+1,95*2,32)		11,948			
	VV		m.č. 204					
	VV		(1,88*1,95)		3,666			
	VV		m.č. 206					
	VV		(1,88*1,95)		3,666			
	VV		m.č. 207					
	VV		(1,50*1,95)		2,925			
	VV		m.č. 208					
	VV		(1,88*1,95)		3,666			
	VV		Součet		58,321			
105	K	784191005	Čištění vnitřních ploch dveří nebo vrat po provedení malířských prací	m2	85,072	4,00	340,29	CS ÚRS 2021 02
	VV		1. NP					
	VV		m.č. 101					
	VV		(1,85*2,96)		5,476			
	VV		m.č. 102					
	VV		(1,70*2,90)		4,930			
	VV		m.č. 103					
	VV		(1,70*2,90+1,20*2,00+0,80*2,00)		8,930			
	VV		m.č. 105					
	VV		(0,80*2,00*2)		3,200			
	VV		m.č. 106					
	VV		(0,80*2,00*3)		4,800			
	VV		m.č. 107					
	VV		(0,80*2,00*2)		3,200			
	VV		m.č. 108					
	VV		(0,60*2,00)		1,200			
	VV		2. NP					
	VV		m.č. 201					
	VV		(0,80*2,00*2)		3,200			
	VV		m.č. 204					
	VV		(0,80*2,00)		1,600			
	VV		m.č. 205					
	VV		(0,80*2,00)		1,600			
	VV		m.č. 206					
	VV		(0,80*2,00)		1,600			
	VV		m.č. 207					
	VV		(0,60*2,00)		1,200			
	VV		m.č. 208					
	VV		(0,80*2,00)		1,600			
	VV		Mazisoučet		42,536			
	VV		obě strany					
	VV				42,536			
	VV		Součet		85,072			
106	K	784191007	Čištění vnitřních ploch podlah po provedení malířských prací	m2	223,200	4,00	892,80	CS ÚRS 2021 02
	VV		1. NP					
	VV		m.č. 101 - 102, 103, 105 - 108					
	VV		6,95+7,65+10,85+28,00+19,50+19,30+11,00		103,250			
	VV		2. NP					
	VV		m.č. 203 - 208					
	VV		6,95+39,50+23,50+19,40+11,00+19,60		119,950			
	VV		Součet		223,200			

PČ	Typ	Kód	Popis	MJ	Množství	J.cena [CZK]	Cena celkem [CZK]	Cenová soustava
107	K	784191009	Čištění vnitřních ploch schodišť po provedení malířských prací	m2	16,750	4,00	67,00	CS ÚRS 2021 02
	VV		2. NP					
	VV		m.č. 201					
	VV		16,75		16,750			
	VV		Součet		16,750			
108	K	784221101	Dvojnásobné bílé malby ze směsi za sucha dobře otěruvzdorných v místnostech do 3,80 m	m2	797,159	48,00	38 263,63	CS ÚRS 2021 02
109	K	784221107	Dvojnásobné bílé malby ze směsi za sucha dobře otěruvzdorných na schodišti do 3,80 m	m2	152,095	48,00	7 300,56	CS ÚRS 2021 02
D VRN Vedlejší rozpočtové náklady							19 250,00	
D VRN1 Průzkumné, geodetické a projektové práce							2 700,00	
110	K	011002000	Průzkumné práce	soubor	1,000	1 200,00	1 200,00	CS ÚRS 2021 02
111	K	013254000	Dokumentace skutečného provedení stavby	soubor	1,000	1 500,00	1 500,00	CS ÚRS 2021 02
D VRN3 Zařízení staveniště							8 400,00	
112	K	030001000	Kompletní zařízení staveniště, včetně oplocení	soubor	1,000	8 400,00	8 400,00	CS ÚRS 2021 02
D VRN4 Inženýrská činnost							8 150,00	
113	K	043002000	Zkoušky a ostatní měření	soubor	1,000	2 550,00	2 550,00	CS ÚRS 2021 02
114	K	045002000	Kompletační a koordinační činnost	soubor	1,000	5 600,00	5 600,00	CS ÚRS 2021 02



## KRYCÍ LIST SOUPISU PRACÍ

Stavba:

OOP Sobotka, Boleslavská 329, oprava interiéru

Objekt:

03 - ZTI

KSO:

Místo: OOP Sobotka, ul. Boleslavská čp. 329

CC-CZ:

Datum: 10.07.2023

Zadavatel:

Krajské ředitelství policie Královehradeckého kr.

IČ:

75151545

DIČ:

Uchazeč:

David Antoš, Kramolna 225, 547 01 Náchod

IČ:

09979417

DIČ:

Projektant:

JKS SUBAX s.r.o., Družby 337, 530 09 Pardubice

IČ:

28831471

DIČ:

Zpracovatel:

IČ:

DIČ:

Poznámka:

<b>Cena bez DPH</b>				<b>12 933,08</b>
	Základ daně	Sazba daně	Výše daně	
DPH základní	12 933,08	21,00%	2 715,95	
snížená	0,00	15,00%	0,00	
<b>Cena s DPH</b>	<b>v CZK</b>			<b>15 649,03</b>

Projektant

Zpracovatel

Datum a podpis:

Razítko

Datum a podpis:

Razítko

Objednavatel

Uchazeč

Datum a podpis:

Razítko

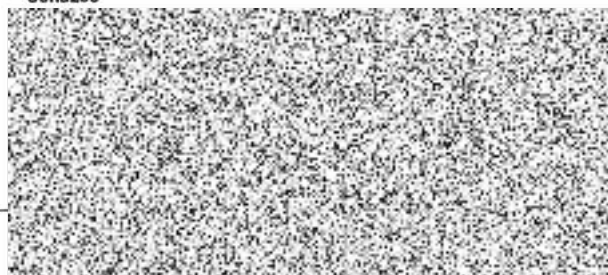

## REKAPITULACE ČLENĚNÍ SOUPISU PRACÍ

Stavba:

OOP Sobotka, Boleslavská 329, oprava interiéru

Objekt:

03 - ZTI

Místo:

OOP Sobotka, ul. Boleslavská čp. 329

Datum:

10.07.2023

Zadavatel:

Krajské ředitelství policie Královéhradeckého kr.

Projektant:

JKS SUBAX s.r.o.,  
Družby 337, 530 09  
Pardubice

Uchazeč:

David Antoš, Kramolna 225, 547 01 Náchod

Zpracovatel:

Kód dílu - Popis

Cena celkem [CZK]

### Náklady ze soupisu prací

**12 933,08**

721 - Vnitřní kanalizace

1 051,49

722 - Vnitřní vodovod

1 836,38

725 - Zařizovací předměty

10 045,21

# SOUPIS PRACÍ

Stavba:

OOP Sobotka, Boleslavská 329, oprava interiéru

Objekt:

03 - ZTI

Místo:

OOP Sobotka, ul. Boleslavská čp. 329

Datum:

10.07.2023

Zadavatel:

Krajské ředitelství policie Královéhradeckého kr.

Projektant:

JKS SUBAX s.r.o.,  
Družby 337, 530 09  
Pardubice

Uchazeč:

David Antoš, Kramolna 225, 547 01 Náchod

Zpracovatel:

PČ	Typ	Kód	Popis	MJ	Množství	J.cena [CZK]	Cena celkem [CZK]	Cenová soustava
----	-----	-----	-------	----	----------	--------------	-------------------	-----------------

## Náklady soupisu celkem

12 933,08

D		721	Vnitřní kanalizace	1 051,49				
1	K	721176103R00	Potrubí HT přípojovací D 50 x 1,8 mm	m	2,000	422,00	844,00	
2	K	721194105R00	Vyvedení odpadních výpustek D 50 x 1,8	kus	1,000	83,00	83,00	
3	K	721290123R00	Zkouška těsnosti kanalizace kouřem DN 300	m	2,000	62,00	124,00	
4	K	998721102R00	Přesun hmot pro vnitřní kanalizaci, výšky do 12 m	t	0,001	488,00	0,49	

D		722	Vnitřní vodovod	1 836,38				
5	K	722176112R00	Montáž rozvodů z plastů polyfúz. svařováním D 20mm	m	4,000	298,00	1 192,00	
6	K	722190401R00	Vyvedení a upevnění výpustek DN 15	kus	2,000	138,00	276,00	
7	K	722181213RT7	Izolace návleková II. stěny 13 mm, vnitřní průměr 22 mm	m	4,000	52,00	208,00	
8	K	722280108R00	Tlaková zkouška vodovodního potrubí DN 50	m	4,000	24,00	96,00	
9	K	722290234R00	Proplach a dezinfekce vodovod.potrubí DN 80	m	4,000	16,00	64,00	
10	K	998722102R00	Přesun hmot pro vnitřní vodovod, výšky do 12 m	t	0,001	380,00	0,38	

D		725	Zařizovací předměty	10 045,21				
11	K	725314290R00	Příslušenství k dřezu v kuchyňské sestavě	soubor	1,000	1 234,00	1 234,00	
12	K	725319101R00	Dřez nerezový jednodílný	soubor	1,000	4 385,00	4 385,00	
13	K	725813142U00	Ventil rohový G 1/2" připoj.	kus	2,000	208,00	416,00	
14	K	725823114R00	Baterie dřezová stojánková JIKA CUBITO ruční, bez otvor. odpadu	kus	1,000	4 009,00	4 009,00	
15	K	998725102R00	Přesun hmot pro zařizovací předměty, výšky do 12 m	t	0,003	404,00	1,21	

# KRYCÍ LIST SOUPISU PRACÍ

Stavba:

OOP Sobotka, Boleslavská 329, oprava interiéru

Objekt:

04 - EL

KSO:

Místo: OOP Sobotka, ul. Boleslavská čp. 329

CC-CZ:

Datum: 10.07.2023

Zadavatel:

Krajské ředitelství policie Královéhradeckého kr.

IČ:

75151545

DIČ:

Uchazeč:

David Antoš, Kramolna 225, 547 01 Náchod

IČ:

09979417

DIČ:

Projektant:

JKS SUBAX s.r.o., Družby 337, 530 09 Pardubice

IČ:

28831471

DIČ:

Zpracovatel:

IČ:

DIČ:

Poznámka:

<b>Cena bez DPH</b>		<b>514 208,80</b>	
DPH základní	Základ daně	Sazba daně	Výše daně
snížená	514 208,80	21,00%	107 983,85
	0,00	15,00%	0,00
<b>Cena s DPH</b>		<b>v CZK</b>	<b>622 192,65</b>

Projektant

Zpracovatel

Datum a podpis:

Razítko

Datum a podpis:

Razítko

Objednavatel

Uchazeč

Datum a podpis:

Razítko

Datum

## REKAPITULACE ČLENĚNÍ SOUPISU PRACÍ

Stavba: OOP Sobotka, Boleslavská 329, oprava interiéru

Objekt: **04 - EL**

Místo: OOP Sobotka, ul. Boleslavská čp. 329

Datum: 10.07.2023

Zadavatel: Krajské ředitelství policie Královehradeckého kr.

Projektant: JKS SUBAX s.r.o.,  
Družby 337, 530 09  
Pardubice

Uchazeč: David Antoš, Kramolna 225, 547 01 Náchod

Zpracovatel:

Kód dílu - Popis

Cena celkem [CZK]

<b>Náklady ze soupisu prací</b>	<b>514 208,80</b>
M - Práce a dodávky M	514 208,80
21-M - Elektromontáže	514 208,80

# SOUPIS PRACÍ

Stavba:

OOP Sobotka, Boleslavská 329, oprava interiéru

Objekt:

04 - EL

Místo:

OOP Sobotka, ul. Boleslavská čp. 329

Datum: 10.07.2023

Zadavatel:

Krajské ředitelství policie Královehradeckého kr.

Projektant: JKS SUBAX s.r.o.,  
Družby 337, 530 09  
Pardubice

Uchazeč:

David Antoš, Kramolna 225, 547 01 Náchod

Zpracovatel:

PČ	Typ	Kód	Popis	MJ	Množství	J.cena [CZK]	Cena celkem [CZK]	Cenová soustava
<b>Náklady soupisu celkem</b>							<b>514 208,80</b>	
D	M		Práce a dodávky M				514 208,80	
D	21-M		Elektromontáže				514 208,80	
1	K	1	Provedení výchozí revize elektroinstalace řešené části vč. zpracování 6x revizní zprávy	ks	1,000	10 800,00	10 800,00	
2	K	2	rozdávěč R1	ks	1,000	55 080,00	55 080,00	
3	K	3	rozdávěč R2	ks	1,000	49 680,00	49 680,00	
4	K	210 19-0002.R00	Montáž celoplechových rozvodnic do váhy 50 kg	kus	2,000	2 160,00	4 320,00	
5	K	4	doplnění jističe 25B/3 6kA do stáv. rozváděče vč. úpravy zapojení a masky	ks	2,000	1 620,00	3 240,00	
6	K	6	sv. nástěnné LED 15W 4000K IP44 vč. montáže	ks	2,000	918,00	1 836,00	
7	K	6.1	sv. nástěnné LED 20W 4000K IP44 vč. montáže a výložníku	ks	3,000	1 058,00	3 174,00	
8	K	6.2	sv. stropní/nástěnné LED 15W 4000K IP20 vč. montáže	ks	16,000	918,00	14 688,00	
9	K	8	LED svítidlo přisazené délky 120cm IP20 4000K 40W vč. montáže	ks	32,000	2 052,00	65 664,00	
10	K	7	LED pásek bílý 60cm do kuch. linky + zdroj vč. montáže	ks	2,000	648,00	1 296,00	
11	K	10	nouzové sv.3W IP20 s vl. baterií, záloha 1.hod vč. montáže	ks	10,000	810,00	8 100,00	
12	K	5	připojení nástěnného loga POLICIE (stáv. svítidlo)	ks	1,000	540,00	540,00	
13	K	210 11-0001.RT1	Spínač nástěnný jednopól. - řaz. 1, obyč.prostředí včetně dodávky spínače	kus	5,000	302,00	1 510,00	
14	K	210 11-0021.RT1	Spínač nástěnný jednopól. - řaz. 1, vankovní včetně dodávky spínače	kus	2,000	324,00	648,00	
15	K	210 11-0003.RT1	Spínač nástěnný seriový - řaz. 5, obyč.prostředí včetně dodávky spínače	kus	3,000	313,00	939,00	
16	K	210 11-0004.RT1	Spínač nástěnný střídavý - řaz. 6+6, ob.prostředí včetně dodávky spínače	kus	8,000	378,00	3 024,00	
17	K	210 11-0004.RT1.1	Spínač nástěnný střídavý - řaz. 6, obyč.prostředí včetně dodávky spínače	kus	14,000	313,00	4 382,00	
18	K	210 11-0005.RT1	Spínač nástěnný křížový - řaz. 7, obyč.prostředí včetně dodávky spínače	kus	7,000	345,00	2 415,00	
19	K	15	termostat týdenní programovatelný regulace plyn. kole	ks	1,000	2 700,00	2 700,00	
20	K	210 11-1021.RT1	Zásuvka domovní v krabici - provedení 2P+Z včetně dodávky zásuvky	kus	129,000	302,00	38 958,00	
21	K	210 11-0082.RT1	Spínač speciální sporákový včetně dodávky spor.přip.	kus	2,000	594,00	1 188,00	
22	K	16	Zásuvka domovní v krabici - provedení 2P+Z včetně dodávky zásuvky + SPD	kus	12,000	1 296,00	15 552,00	
23	K	210 01-0004.RT1	Trubka ohebná pod omítku, typ 23.. 29 mm včetně dodávky trubky PVC 2329	m	6,000	22,00	132,00	
24	K	210 01-0301.RT1	Krabice přístrojová KP 68, KZ 3, bez zapojení vč.dodávky KP 68/2, KU 1901+2xšroub	kus	81,000	13,00	1 053,00	
25	K	9	Přístrojová krabice do par. kanálu	ks	96,000	97,00	9 312,00	
26	K	210 01-0321.RT1	Krabice odbočná KR 68, se zapojením-kruhová vč.dodávky krabice 1903+svork+víčko	kus	86,000	54,00	4 644,00	
27	K	17	par. kanál plastový s160/65 se stíněnou přepážkou a koleny, bílý, vč. montáže	m	68,000	864,00	58 752,00	
28	K	210 80-0101.RT1	Kabel CYKY 750 V 2x1,5 mm2 uložený pod omítkou včetně dodávky kabelu 2Ax1,5	m	56,000	48,00	2 688,00	
29	K	210 80-0105.RT1	Kabel CYKY 750 V 3x1,5 mm2 uložený pod omítkou včetně dodávky kabelu 3Ax1,5	m	206,000	48,00	9 888,00	
30	K	210 80-0105.RT3	Kabel CYKY 750 V 3x1,5 mm2 uložený pod omítkou včetně dodávky kabelu 3Cx1,5	m	504,000	48,00	24 192,00	
31	K	210 80-0106.RT3	Kabel CYKY 750 V 3x2,5 mm2 uložený pod omítkou včetně dodávky kabelu 3Cx2,5	m	702,000	65,00	45 630,00	
32	K	210 80-0113.RT1	Kabel CYKY 750 V 4x10 mm2 uložený pod omítkou včetně dodávky kabelu 4Bx10	m	36,000	270,00	9 720,00	
33	K	210 80-0116.RT1	Kabel CYKY 750 V 5x2,5 mm2 uložený pod omítkou včetně dodávky kabelu 5Cx2,5	m	51,000	81,00	4 131,00	
34	K	210 80-0627.RT1	Vodič na a vn CYA 10 mm2 uložený volně včetně dodávky vodiče CYA 10	m	50,000	56,00	2 800,00	
35	K	220 28-0102.R00	Uložení byl. kabelu pod omítku s vysekáním drážky (uložení více kabelů do spol. drážky)	m	203,000	22,00	4 466,00	
36	K	585-41254	Sádra stavební bílá 30 kg bal.	T	0,600	648,00	388,80	
37	K	311-73342	Hmoždinka natloukací 6 x 45 mm	1C	3,000	216,00	648,00	
38	K	314-12862	Hřebík stavební zápusť. hlava 022825 4/110	kg	2,000	540,00	1 080,00	

PČ	Typ	Kód	Popis	MJ	Množství	J.cena [CZK]	Cena celkem [CZK]	Cenová soustava
39	K	210 10-0003.R00	Ukončení vodičů v rozvaděči + zapojení do 16 mm <sup>2</sup>	kus	30,000	16,00	480,00	
40	K	210 10-0001.R00	Ukončení vodičů v rozvaděči + zapojení do 2,5 mm <sup>2</sup>	kus	600,000	11,00	6 600,00	
41	K	11	Mimostaveništní doprava	ks	1,000	2 490,00	2 490,00	
42	K	12	Zařízení staveniště	ks	1,000	280,00	280,00	
43	K	13	odpojení a demontáž původního svítidla	ks	50,000	162,00	8 100,00	
44	K	14	odpojení a demontáž původního spínače, zásuvky, krabice	ks	500,000	54,00	27 000,00	

Časový a finanční harmonogram stavebních prací „Oprava interiéru – KŘP Khk – OOP Sobotka, Boleslavská 329, 507 43 Sobotka“						
Popis		2023				
Stavební objekt	Stavební díl	srpen	září	říjen	listopad	prosinec
Předání staveniště						
<b>01-Architektonicko stavební řešení</b>						
Práce a dodávky HSV	Svislé a kompletní konstrukce		■			
	Úpravy povrchů, podlahy a osazování výplní		■	■		
	Ostatní konstrukce a práce, bourání		■	■		
	Přesun sutě		■			
	Přesun hmot		■			
Práce a dodávky PSV	Konstrukce tesařské		■			
	Konstrukce truhlářské		■	■		
	Podlahy z dlaždic		■	■		
	Podlahy povlekové		■	■		
	Dokončovací práce - obklady		■			
	Dokončovací práce - nálety		■			
	Dokončovací práce - malby a tapety		■			
	Průzkumné, geodetické a projektové práce		■			
VRN	Zařízení staveniště		■	■		
	Inženýrská činnost		■	■		
<b>03-ZTI</b>						
ZTI	Zdravotní technika - vnitřní kanalizace		■			
	Zdravotní technika - vnitřní vodovod		■			
	Zdravotní technika - zařizovací předměty		■			
<b>04-EL</b>						
EL	Elektromontáže		■			
Zhotovení předávací dokumentace stavby						
Předání stavby						
Měsíční časové čerpání financí ( bez DPH)		220 000,00 Kč	690 000,00 Kč	684 676,00 Kč		
Roční časové čerpání financí (bez DPH)				1 594 676,00 Kč		

Datum zahájení díla: 14.8.2023

Zahájení díla uvede dodavatel (předpokladaný termín zahájení 4.8.2023).

Datum ukončení díla: 31.10.2023

Ukončení díla limitně stanoveno nejpozději do 11.12.2023.

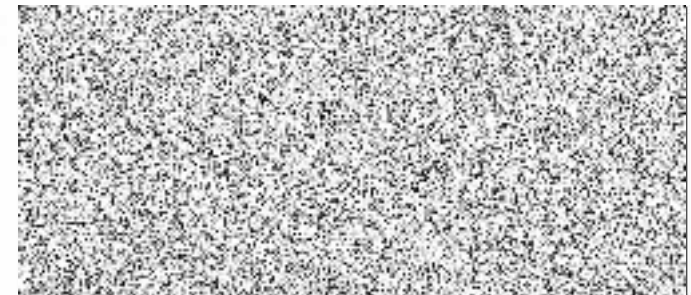



Příloha č. 4 SoD k č.j. KRPK-66941- 3/ČJ-2023-0500NE-VZ

### Seznam poddodavatelů dodavatele

VZOR

*V případě, že dodavatel má v úmyslu zadat jednomu či více poddodavatelům část veřejné zakázky, je povinen uvést v této příloze:*

- *části veřejné zakázky, které hodlá plnit prostřednictvím poddodavatelů*
- *seznam poddodavatelů, pokud jsou účastníci zadávacího řízení známi a uvést, kterou část veřejné zakázky bude každý z poddodavatelů plnit.*

*Tím není dotčena výlučná odpovědnost dodavatele za poskytování řádného plnění.*

*V případě, že dodavatel nehodlá k plnění předmětu Smlouvy o dílo použít poddodavatele, uvede výslovně v této příloze, že veškeré plnění tvořící předmět smlouvy se zavazuje realizovat vlastními silami, tj. bez využití poddodavatele.*

*Elektro – Eltym Hronov s.r.o., IČO: 25262033*

*ZTI – Milan Zošiak, IČO: 08694524*

*Povlakové krytiny – Hylena Koberce s.r.o., IČO: 25256505*

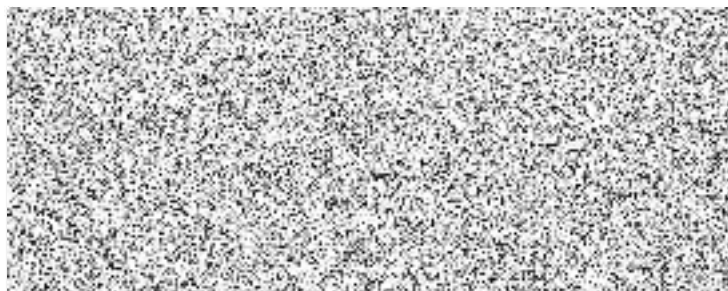



V145

S-SUNI31/N

### Pojištění podnikatele

Pojistná smlouva č. **4389709039**



David Antoš  
Kramolna 225  
547 01 Kramolna



Praha 26. 7. 2023

## Informace k pojistné smlouvě

Vážená paní, vážený pane,

Potvrzení o platnosti a zaplacení pojistné smlouvy č.4389709039. Pojistné období od 26.04.2023 do 25.04.2024 je řádně uhrazeno a smlouva je v platnosti.

**Máte dotazy k těmto změnám?**

Zeptejte se nás přes online chat na webových stránkách [www.generaliceska.cz/chat](http://www.generaliceska.cz/chat).

Děkujeme a přejeeme příjemný den.

Generali Česká pojišťovna a.s.

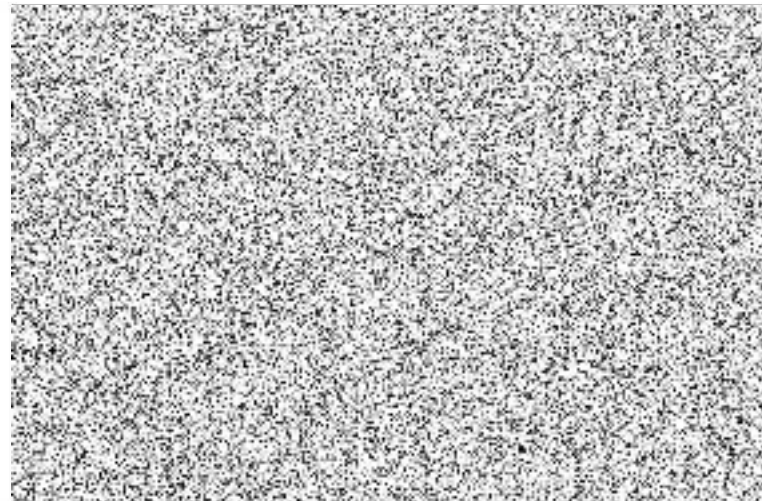
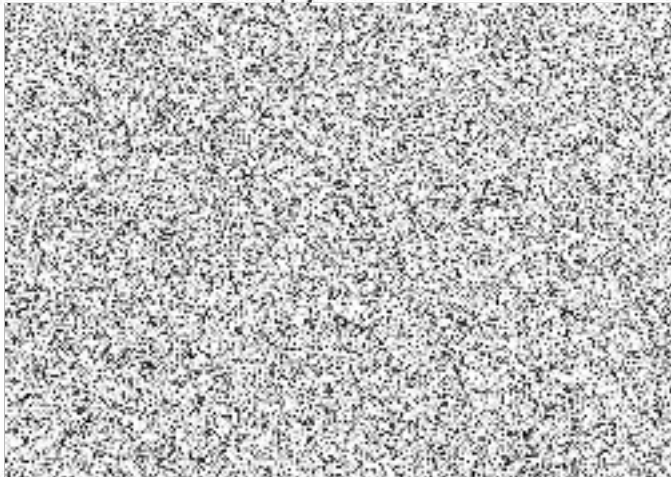

# PROHLÁŠENÍ

Prohlašuji, že budu provádět odborné vedení provádění stavby – jako stavbyvedoucí v souladu se zákonem č. 183/2006 Sb., o územním plánování a stavebním řádu (stavebním zákon), ve znění pozdějších předpisů, zejména v souladu s ustanoveními § 153, 158 a 160 zákona, na akci:

**„Oprava interiéru – KŘP-H – OOP Sobotka, Boleslavská 329, 507 43 Sobotka“**

Dále prohlašuji, že jsem oprávněná osoba, dle zákona č. 360/1992 Sb., o výkonu povolání autorizovaných architektů a o výkonu povolání autorizovaných inženýrů a techniků činných ve výstavbě, v platném znění, autorizovaný inženýr/technik pro pozemní stavby, ČKAIT 0602559.

V Náchodě, dne 4.7.2023

Autorizovaný inženýr/technik

Jméno:

Adresa:

Telefon:

Podpis:

Otisk autorizačních

## POVĚŘENÍ

V souladu s ustanoveními § 153, 158 a 160 zákona č. 183/2006 Sb., o územním plánování a stavebním řádu (stavebním zákon), ve znění pozdějších předpisů, pověřujeme: [REDAKCE] autorizovaného inženýra/technika v oboru pozemní stavby, ČKAIT 0602559, narozeného dne [REDAKCE] k odbornému vedení provádění stavby, tj. stavbyvedoucím, na akci

**„Oprava interiéru – KŘP-H – OOP Sobotka, Boleslavská 329, 507 43 Sobotka“**

V Náchodě, dne 4.7.2023

Firma: David Antoš

Adresa: Kramolna 225, 54701 Náchod

Telefon: [REDAKCE]

Jméno j. [REDAKCE]

Podpis j. [REDAKCE]

Razítko: [REDAKCE]

Pověření ve výše uvedeném rozsahu na výše uvedenou akci přijímám.

V Náchodě, dne 4.7.2023

Jméno stavbyvedoucího: [REDAKCE]

Autorizační razítko: [REDAKCE]

Poc [REDAKCE]

Tel [REDAKCE]

## Čestné prohlášení

k veřejné zakázce malého rozsahu zadávané dle § 31 zákona  
č. 134/2016 Sb., o zadávání veřejných zakázek,

s názvem

**„Oprava interiéru – KRPH – OOP Sobotka, Boleslavská 329, 507 43 Sobotka“**

Identifikační údaje zadavatele	
Název:	Česká republika – Krajské ředitelství policie Královéhradeckého kraje
IČO:	75151545
Sídlo:	Ulrichovo náměstí 810, 501 01 Hradec Králové
Jednající	brig. gen. Ing. Petr Petřík, ředitel krajského ředitelství
Identifikační údaje účastníka zadávacího řízení	
Obchodní firma/název:	David Antoš
IČO:	[09979417]
Sídlo:	[Kramolna 225, 547 01 Náchod]
Osoba oprávněná jednat za účastníka zadávacího řízení:	

1) Níže podepsaný dodavatel **tímto čestně prohlašuje**, že na smlouvě společnosti, kterou zastupuji, není/nebude ruské zapojení do smluv překračujících limity stanovené v článku 5k nařízení Rady (EU) č. 833/2014 ze dne 31. července 2014, o omezujících opatřeních vzhledem k činnostem Ruska destabilizujícím situaci na Ukrajině, ve znění nařízení Rady (EU) č. 2022/576 ze dne 8. dubna 2022 a nařízení Rady (EU) č. 2022/1269 ze dne 21. července 2022.

Zejména prohlašuji, že:

(a) dodavatel, kterého zastupuji (a žádná ze společností, které jsou členy našeho konsorcia), není ruským státním příslušníkem nebo fyzickou nebo právnickou osobou, subjektem nebo orgánem usazeným v Rusku;

(b) dodavatel, kterého zastupuji (a žádná ze společností, které jsou členy našeho konsorcia), není právnickou osobou, subjektem nebo orgánem, jejichž vlastnická práva jsou přímo nebo nepřímo vlastněna z více než 50 % subjektem uvedeným v písmenu a) tohoto odstavce;

c) ani já, ani společnost, kterou zastupuji, nejednáme jménem nebo na pokyn subjektu uvedeného v písmenech a) nebo b) výše,

včetně poddodavatelů, dodavatelů nebo subjektů, jejichž způsobilost je využívána ve smyslu směrnice o zadávání veřejných zakázek, pokud představují více než 10 % hodnoty zakázky.

2) Níže podepsaný dodavatel, jakož i osoba/osoby jednající jeho jménem **tímto čestně prohlašují**, že nejsou sankcionovanou osobou ve smyslu nařízení Rady (EU) č. 269/2014 ze dne 17. března 2014, o omezujících opatřeních vzhledem k činnostem narušujícím nebo ohrožujícím územní celistvost, svrchovanost a nezávislost Ukrajiny, v platném znění, nařízení Rady (EU) č. 208/2014 ze dne 5. března 2014, o omezujících opatřeních vůči některým osobám, subjektům a orgánům vzhledem k situaci na Ukrajině, v platném znění, nařízení Rady (ES) č. 765/2006 ze dne 18. května 2006, o omezujících opatřeních vzhledem k situaci v Bělorusku a k zapojení Běloruska do ruské agrese proti Ukrajině, v platném znění, včetně aktuálních příloh těchto všech nařízení, tj. **nenachází se na tzv. sankčních seznamech.**

Níže podepsaný dodavatel, jakož i osoba/osoby jednající jeho jménem **tímto čestně prohlašují**, že se zavazuje informovat zadavatele o změnách spočívajících ve skutečnostech uvedených v bodě 1) a 2) výše.

V Náchodě, dne 17.7. 2023

A large rectangular area of the document is completely redacted with a dense, black-and-white speckled pattern, obscuring the signature and any text that might have been present.

jméno a podpis osoby oprávněné jednat za dodavatele nebo jeho jménem