

## Smlouva o zřízení věcného břemene

uzavřená dle příslušných ustanovení zákona č. 89/2012 Sb., občanský zákoník, ve znění pozdějších předpisů, mezi následujícími smluvními stranami:

**Statutární město Prostějov**, se sídlem nám. T. G. Masaryka 130/14, Prostějov, PSČ 796 01, IČ: 002 88 659, DIČ: CZ00288659,

zastoupená náměstkem primátorky Mgr. Jiřím Pospíšilem na základě plné moci ze dne 06.10.2015, jako povinný z věcného břemene,

a

**Sprintel s.r.o.**, se sídlem Svatoplukova 3725/60a, Prostějov, PSČ 796 01, IČ: 269 74 487, DIČ: CZ26974487, zastoupená jednatelem Petrem Kapounkem,

zapsaná v obchodním rejstříku vedeném Krajským soudem v Brně v oddíle C, vložka 49097, jako oprávněný z věcného břemene,

v tomto znění:

### Čl. I.

Povinný z věcného břemene je v souladu s nabývacími tituly uvedenými v části E LV č. 10001 pro k.ú. Prostějov, obec Prostějov, vlastníkem pozemků p.č. 669/12, p.č. 6055/119, p.č. 7632, p.č. 7636/1, p.č. 7637, p.č. 7641, p.č. 7645, p.č. 7646, p.č. 7647, p.č. 7648, p.č. 7738 a p.č. 8147, vše v k.ú. Prostějov, obec Prostějov, zapsaných v katastru nemovitostí vedeném u Katastrálního úřadu pro Olomoucký kraj, Katastrálního pracoviště Prostějov, na LV č. 10001 pro k.ú. Prostějov, obec Prostějov.

### Čl. II.

1. Povinný z věcného břemene zřizuje touto smlouvou dle příslušných ustanovení zákona č. 127/2005 Sb., o elektronických komunikacích a o změně některých souvisejících zákonů (zákon o elektronických komunikacích), ve znění pozdějších předpisů, a zákona č. 89/2012 Sb., občanský zákoník, ve znění pozdějších předpisů, na částech pozemků uvedených v čl. I. této smlouvy vymezených příloženým geometrickým plánem č. 5822-786/2015 ze dne 13.05.2016, který je nedílnou součástí této smlouvy, služebnost inženýrské sítě spočívající v právu zřídit a provozovat podzemní komunikační vedení veřejné komunikační sítě (optický kabel včetně chráničky) včetně jeho ochranného pásma (dále též „věcné břemeno“) ve prospěch oprávněného z věcného břemene.
2. Oprávněný z věcného břemene právo odpovídající tomuto věcnému břemenu přijímá a povinný z věcného břemene je toto právo povinen strpět.

### Čl. III.

1. Věcné břemeno dle této smlouvy se zřizuje na dobu neurčitou a úplatně za jednorázovou úplatu ve výši 173.940 Kč stanovenou dle znaleckého posudku č. 4595-40/16 zpracovaného znalcem Ing. Ivanem Goebelem dne 02.07.2016 navýšenou o daň z přidané hodnoty podle platné sazby ke dni uskutečnění zdanitelného plnění.
2. Oprávněný z věcného břemene se zavazuje zaplatit úplatu za zřízení věcného břemene včetně DPH v celkové výši 210.467 Kč povinnému z věcného břemene na jeho účet č.ú. 19-1505517309/0800, variabilní symbol 5017000528, vedený u České spořitelny a.s., pobočka Prostějov, do 14 dnů ode dne podpisu této smlouvy. Za termín zaplacení se považuje den připsání finančních prostředků na účet povinného z věcného břemene. Ke dni připsání finančních prostředků na účet povinného z věcného břemene bude oprávněnému z věcného břemene vystaven povinným z věcného břemene daňový doklad na přijatou platbu.
3. Za datum uskutečnění zdanitelného plnění v souvislosti se zřízením práva odpovídajícího věcnému břemenu se dle příslušných ustanovení zákona č. 235/2004 Sb., ve znění pozdějších předpisů, považuje den uvedený ve smlouvě, ke kterému dochází k převodu práva, tj. den právních účinků vkladu práva odpovídajícího

věcnému břemeni dle této smlouvy do katastru nemovitostí. Ke dni uskutečnění zdanitelného plnění bude oprávněnému z věcného břemene vystaven povinným z věcného břemene řádný daňový doklad.

#### Čl. IV.

1. Oprávněný z věcného břemene se zavazuje nést veškeré náklady spojené s umístěním a užíváním, resp. se zřízením, provozem, opravami a údržbou, podzemního komunikačního vedení veřejné komunikační sítě (optického kabelu včetně chráničky) na pozemcích uvedených v čl. I. této smlouvy.
2. Oprávněný z věcného břemene je povinen oznámit povinnému z věcného břemene prostřednictvím Odboru správy a údržby majetku města Magistrátu města Prostějova každý vstup na jeho pozemky uvedené v čl. I. této smlouvy, ke kterému je oprávněn dle této smlouvy, a to před vstupem na tyto pozemky nebo bez zbytečného prodlení po vstupu na ně z důvodu odstranění havárie, šetřit co nejvíce majetek povinného z věcného břemene, a v případě výkopových či jiných stavebních prací na pozemcích vedených v čl. I. této smlouvy v souvislosti s výstavbou, údržbou nebo opravami podzemního komunikačního vedení veřejné komunikační sítě (optického kabelu včetně chráničky) se oprávněný z věcného břemene zavazuje uvést bez zbytečného odkladu na vlastní náklad pozemky uvedené v čl. I. této smlouvy do původního či náležitého stavu.
3. Oprávněný z věcného břemene oznámí povinnému z věcného břemene každý vstup na pozemky povinného z věcného břemene uvedené v čl. I. této smlouvy písemným oznámením zaslaným na adresu povinného z věcného břemene uvedenou v této smlouvě, popř. vlastníkem určeného uživatele. Tato povinnost se nevztahuje na činnosti, které nejsou spojené s fyzickým zásahem do pozemků uvedených v čl. I. této smlouvy.
4. V případě porušení některé z povinností uvedených v odst. 2 a 3 tohoto článku ze strany oprávněného z věcného břemene se oprávněný z věcného břemene zavazuje zaplatit povinnému z věcného břemene náklady spojené s uvedením pozemků uvedených v čl. I. této smlouvy do řádného stavu a smluvní pokutu ve výši 5.000 Kč v každém jednotlivém případě.
5. Oprávněný z věcného břemene uzavřením této smlouvy uděluje souhlas Statutárnímu městu Prostějovu k výsadbě dřevin v ochranném pásmu podzemního telekomunikačního vedení veřejné komunikační sítě (optického kabelu včetně chráničky) v rozsahu věcného břemene zřízeného touto smlouvou.

#### Čl. V.

1. Smluvní strany berou na vědomí, že právo odpovídající věcnému břemeni dle této smlouvy nabude oprávněný z věcného břemene vkladem práva odpovídajícího věcnému břemeni dle této smlouvy do katastru nemovitostí vedeného u Katastrálního úřadu pro Olomoucký kraj, Katastrálního pracoviště Prostějov.
2. Smluvní strany se dohodly, že správní poplatek spojený s podáním návrhu na povolení vkladu práva odpovídajícího věcnému břemeni dle této smlouvy do katastru nemovitostí vedeného u Katastrálního úřadu pro Olomoucký kraj, Katastrálního pracoviště Prostějov, uhradí oprávněný z věcného břemene. Oprávněný z věcného břemene se zavazuje předat do 14 dnů ode dne podpisu této smlouvy kolkové známky v hodnotě správního poplatku povinnému z věcného břemene a povinný z věcného břemene se zavazuje těmito kolkovými známkami při podání návrhu na vklad práva dle této smlouvy do katastru nemovitostí zaplatit Katastrálnímu úřadu pro Olomoucký kraj, Katastrálnímu pracovišti Prostějov, s tímto návrhem spojený správní poplatek.
3. Náklady spojené s vyhotovením této smlouvy, geometrického plánu se zaměřením věcného břemene dle této smlouvy a znaleckého posudku na ocenění věcného břemene dle této smlouvy se zavazuje uhradit oprávněný z věcného břemene.

#### Čl. VI.

1. Tato smlouva je vyhotovena v pěti vyhotoveních majících platnost originálu.
2. Všechny podepsané stejnopisy této smlouvy (na jednom vyhotovení bude úředně nebo notářsky ověřený podpis zástupce oprávněného z věcného břemene) budou spolu se dvěma podepsanými návrhy na vklad v držení povinného z věcného břemene.
3. Povinný z věcného břemene předloží podepsanou smlouvu o zřízení věcného břemene v jednom vyhotovení Katastrálnímu úřadu pro Olomoucký kraj, Katastrálnímu pracovišti Prostějov, spolu s návrhem na vklad práva odpovídajícího věcnému břemeni dle této smlouvy do katastru nemovitostí, a to ve lhůtě do 10 pracovních dnů po připsání úhrady za zřízení věcného břemene dle této smlouvy na účet povinného z věcného břemene a předání kolkové známky v hodnotě správního poplatku oprávněným z věcného břemene povinnému z věcného břemene.

4. Oprávněný z věcného břemene obdrží po podání návrhu na vklad práva odpovídajícího věcnému břemenu dle této smlouvy do katastru nemovitosti ze strany povinného z věcného břemene jedno vyhotovení této smlouvy a tři vyhotovení této smlouvy včetně návrhu na vklad opatřeného podacím razítkem Katastrálního úřadu pro Olomoucký kraj, Katastrálního pracoviště Prostějov, si ponechá povinný z věcného břemene.

#### Čl. VII.

Smluvní strany se vzájemně dohodly, že v případě, že úhrada za zřízení věcného břemene dle čl. III. této smlouvy nebude připsána na účet povinného z věcného břemene a kolkové známky v hodnotě správního poplatku nebudou předány povinnému z věcného břemene ve lhůtě do 1 měsíce (povinnost je do 14 dnů) ode dne podpisu této smlouvy, má povinný z věcného břemene právo od této smlouvy jednostranně odstoupit. Odstoupení povinného z věcného břemene od této smlouvy je účinné dnem doručení odstoupení od smlouvy oprávněnému z věcného břemene.

#### Čl. VIII.

O zřízení věcného břemene dle této smlouvy rozhodl v souladu se zákonem č. 128/2000 Sb., o obcích (obecní zřízení), ve znění pozdějších předpisů, Odbor správy a údržby majetku města Magistrátu města Prostějova dne 04.10.2013 rozhodnutím č. 2013/211 a dne 20.01.2017 rozhodnutím č. 2017/030. Působnost rozhodovat o tomto právním jednání svěřila Odboru správy a údržby majetku města Magistrátu města Prostějova Rada města Prostějova na své schůzi dne 28.06.2011 usnesením č. 0587 a dne 04.02.2014 usnesením č. 4126.

#### Čl. IX.

1. Pokud není v této smlouvě výslovně uvedeno jinak, řídí se vzájemné smluvní vztahy účastníků této smlouvy zákonem č. 89/2012 Sb., občanský zákoník, ve znění pozdějších předpisů.
2. Jakékoliv změny nebo doplňky této smlouvy lze činit jen písemnou dohodou obou smluvních stran.
3. Obě smluvní strany shodně prohlašují, že si tuto smlouvu před jejím podpisem přečetly a že byla uzavřena dobrovolně, po vzájemném projednání, na základě jejich pravé a svobodné vůle, určitě, vážně a srozumitelně, nikoliv pod nátlakem nebo v tísní za nápadně nevýhodných podmínek.
4. Tato smlouva nabývá platnosti a účinnosti dnem jejího podpisu oběma smluvními stranami.
5. Smluvní strany souhlasí s obsahem této smlouvy a na důkaz toho připojují níže své vlastnoruční podpisy.

V Prostějově dne..... 12. 06. 2017

V Prostějově dne..... 8. 6. 2017

za Statutární město Prostějov:

za společnost Sprintel s.r.o.:



Mgr. Jiří Pospíšil  
náměstek primátorky  
Statutárního města Prostějova



Petr Kapounek  
jednatel společnosti Sprintel s.r.o.

**VYKAZ DOSAVADNÍHO A NOVÉHO STAVU ÚDAJŮ KATASTRU NEMOVITOSTÍ**

Dosavadní stav			Nový stav												
Označení pozemku parc. číslem	Výměra parcely		Druh pozemku	Označení pozemku parc. číslem	Výměra parcely		Druh pozemku	Typ stavby	Zpus. určení výměr	Porovnání se stavem evidence právních vztahů					
	ha	m <sup>2</sup>			Způsob využití	Způsob využití				Způsob využití	Díl přechází z pozemku označeného v katastru nemovitosti	Číslo listu vlastnictví	Výměra dílu		Označení dílu
				ha	m <sup>2</sup>					katastru nemovitosti	dříveš. poz. evidenci	ha	m <sup>2</sup>		
669/12										669/12		10001			
6055/119										6055/119		10001			
7632										7632		10001			
7636/1										7636/1		10001			
7637										7637		10001			
7641										7641		10001			
7645										7645		10001			
7646										7646		10001			
7647										7647		10001			
7648										7648		10001			
7738										7738		10001			
8147										8147		10001			

Oprávněný: dle listin

Druh věcného břemene: dle listin

<p><b>GEOMETRICKÝ PLÁN pro</b> vymezení rozsahu věcného břemene k části pozemku</p>	<p align="center">Geometrický plán ověřil úředně oprávněný zeměměřický inženýr:</p>		<p align="center">Stejnopis ověřil úředně oprávněný zeměměřický inženýr:</p>		
	<p>Jméno, příjmení: <b>Ing. Lenka Macková</b></p>		<p>Jméno, příjmení: <b>Ing. Petr Wagner</b></p>		
	<p>Číslo položky seznamu úředně oprávněných zeměměřických inženýrů: <b>2717/2015</b></p>		<p>Číslo položky seznamu úředně oprávněných zeměměřických inženýrů: <b>388/95</b></p>		
	<p>Dne: <b>13. května 2016</b>      Číslo: <b>218/2018</b></p>		<p>Dne: <b>25.5.2016</b>      Číslo: <b>1722/2016</b></p>		
<p>Náročnostmi a přesností odpovídá právním předpisům.</p>		<p>Tento stejnopis odpovídá geometrickému plánu v elektronické podobě uloženému v dokumentaci katastrálního úřadu.</p>			
<p>Vyhotovitel: <b>GK GEO2007, s.r.o.</b> Vrchní 1 691 63 Velké Němčice IČO: 277 36 458</p>		<p align="center">Katastrální úřad souhlasí s očištváním parcel.</p>		<p align="center">Ověření stejnopisu geometrického plánu v listinné podobě.</p>	
<p>Číslo plánu: <b>5822-786/2015</b></p>		<p align="center"><b>KÚ pro Olomoucký kraj</b> Prostějov Ing. Jana Sediáčková PGP-607/2016-709 2016.05.25 08:18:07 CEST</p>			
<p>Okres: <b>Prostějov</b></p>					
<p>Obec: <b>Prostějov</b></p>					
<p>Kat. území: <b>Prostějov</b></p>					
<p>Mapový list: <b>Prostějov 3-6/33,34</b></p>					
<p>Dosavadními vlastníky pozemku byla poskytnuta možnost seznámit se v terénu s průběhem navrhovaných nových hranic, které byly označeny předepsaným způsobem.</p>					

## Seznam souřadnic (S-JTSK)

Číslo bodu    Souřadnice pro zápis do KN  
                  Y                   X       Kód kv.   Poznámka

k.ú. Prostějov (733491)

342-1	559230.35	1133766.71	3
881-101	559715.23	1133524.53	3
881-499	559714.76	1133524.58	3
1051-11	559112.54	1133540.52	3
1051-13	559111.84	1133532.05	3
1212-10	559117.71	1133587.43	3
1212-11	559117.47	1133585.21	3
1212-12	559115.85	1133570.29	3
1212-13	559114.26	1133555.56	3
1212-19	559116.83	1133579.27	3
1212-20	559116.55	1133579.30	3
1212-21	559116.19	1133575.98	3
1212-22	559116.47	1133575.95	3
1212-23	559115.24	1133564.60	3
1212-24	559114.96	1133564.63	3
1212-25	559114.60	1133561.30	3
1212-26	559114.88	1133561.27	3
1212-27	559113.66	1133550.02	3
1212-28	559113.38	1133550.05	3
1212-29	559113.02	1133546.70	3
1212-30	559113.30	1133546.67	3
1488-12	559496.17	1133597.84	3
2036-1	559421.25	1133601.20	3
2036-5	559433.26	1133600.62	3
2036-7	559440.32	1133600.34	3
2036-9	559449.49	1133599.95	3
2036-11	559459.28	1133599.48	3
2036-13	559469.17	1133599.01	3
2036-15	559478.20	1133598.66	3
2036-18	559487.16	1133598.22	3
2036-22	559506.15	1133597.36	3
2036-26	559513.66	1133597.08	3
2036-31	559522.62	1133596.60	3
2036-33	559531.67	1133596.28	3
2036-35	559540.69	1133595.79	3
2036-37	559550.67	1133595.42	3
2036-39	559558.64	1133594.99	3
2036-40	559567.65	1133594.73	3
2036-43	559576.70	1133594.32	3
2036-46	559584.35	1133594.11	3
2036-199	559582.01	1133594.12	3
2036-200	559582.01	1133594.20	3
2036-203	559569.76	1133594.65	3
2036-204	559569.75	1133594.58	3
2036-206	559564.63	1133594.78	3
2036-207	559564.63	1133594.84	3
2036-209	559552.75	1133595.25	3
2036-210	559552.75	1133595.33	3
2036-212	559548.56	1133595.44	3
2036-213	559548.56	1133595.52	3
2036-217	559533.75	1133596.10	3
2036-218	559533.76	1133596.18	3
2036-220	559529.54	1133596.29	3
2036-221	559529.54	1133596.37	3
2036-225	559511.66	1133597.11	3
2036-226	559511.67	1133597.17	3
2036-232	559515.62	1133596.92	3
2036-233	559515.63	1133596.99	3
2036-235	559498.26	1133597.69	3

2036-236	559498.26	1133597.75	3
2036-241	559494.10	1133597.88	3
2036-242	559494.10	1133597.94	3
2036-245	559480.31	1133598.50	3
2036-246	559480.31	1133598.58	3
2036-250	559476.07	1133598.74	3
2036-251	559476.07	1133598.82	3
2036-259	559441.82	1133600.28	3
2036-260	559438.27	1133600.43	3
2036-302	559584.20	1133594.11	3
2037-10	559389.50	1133602.73	3
2037-13	559380.76	1133603.14	3
2037-15	559371.50	1133603.52	3
2037-17	559360.43	1133604.03	3
2037-19	559351.47	1133604.44	3
2037-22	559342.43	1133604.84	3
2037-24	559333.46	1133605.29	3
2037-26	559324.56	1133605.73	3
2037-29	559315.50	1133606.13	3
2037-32	559304.34	1133606.64	3
2037-34	559294.93	1133607.06	3
2037-35	559287.70	1133607.38	3
2037-36	559279.75	1133607.78	3
2037-37	559270.74	1133608.21	3
2037-39	559264.30	1133608.56	3
2037-94	559387.55	1133602.82	3
2040-144	559160.68	1133613.91	3
2040-145	559147.60	1133614.56	3
2043-291	559231.00	1133794.95	3
2043-292	559230.97	1133786.50	3
2043-354	559230.99	1133791.31	3
2043-377	559230.68	1133776.60	3
2044-1	559212.95	1133686.58	3
2044-2	559227.97	1133691.61	3
2044-3	559213.29	1133697.56	3
2044-4	559228.32	1133702.61	3
2044-5	559213.73	1133711.08	3
2044-6	559228.66	1133714.58	3
2044-7	559228.93	1133724.65	3
2044-8	559229.24	1133735.63	3
2044-9	559229.63	1133746.60	3
2044-11	559230.03	1133756.54	3
2044-14	559230.78	1133779.57	3
2044-20	559231.24	1133797.87	3
2044-27	559249.45	1133609.33	3
2044-29	559246.57	1133609.51	3
2044-39	559212.13	1133659.61	3
2044-42	559227.59	1133678.37	3
2044-51	559171.26	1133613.43	3
2044-54	559181.89	1133612.86	3
2044-59	559191.99	1133612.38	3
2044-67	559205.91	1133611.70	3
2044-69	559219.94	1133610.95	3
2044-70	559230.01	1133610.28	3
2265-42	559112.13	1133535.55	3
2265-43	559112.37	1133538.60	3
2285-9	559593.09	1133593.69	3
2459-5	559213.87	1133717.36	3
2517-7	559118.14	1133591.18	3
2517-8	559134.41	1133615.09	3
2517-9	559120.87	1133615.63	3
2517-10	559120.31	1133610.63	3
2517-11	559119.07	1133599.53	3
2812-343	559231.57	1133809.50	6

2812-1926	559118.04	1133590.27	6
2812-1944	559213.90	1133718.31	6
3383-17	559258.84	1133608.84	3
3383-85	559405.18	1133607.58	3
3538-88	559112.09	1133535.07	3
4064-2	559636.26	1133585.53	3
4064-3	559636.74	1133585.49	3
1	559712.68	1133524.78	3
2	559628.32	1133586.00	3
3	559600.41	1133593.35	3
4	559404.02	1133607.62	3
5	559251.70	1133609.21	6
6	559251.68	1133607.52	3
7	559211.32	1133633.60	3
8	559211.42	1133636.68	3
9	559212.06	1133657.43	3
10	559212.16	1133660.43	3
11	559212.29	1133664.45	3
12	559212.38	1133667.45	3
13	559214.04	1133722.77	6
14	559232.27	1133809.46	6
15	559227.43	1133673.84	3
16	559400.57	1133602.22	3
17	559262.76	1133608.64	6
18	559259.76	1133608.79	6
19	559249.52	1133607.55	3
20	559111.41	1133528.35	3
21	559718.96	1133560.78	3
22	559716.23	1133559.51	3
23	559716.10	1133568.66	3
24	559713.92	1133565.88	3
25	559674.86	1133573.01	3
26	559673.42	1133570.15	3
27	559663.12	1133585.89	3
28	559661.31	1133583.42	3
29	559626.23	1133588.16	3
30	559624.32	1133586.63	3
31	559625.20	1133583.47	3
32	559615.04	1133587.93	3
33	559611.92	1133585.34	6
34	559611.83	1133588.71	3
35	559613.41	1133595.48	3
36	559610.44	1133595.03	3
37	559611.73	1133597.91	3
38	559599.92	1133599.18	3
39	559601.41	1133596.01	3
40	559598.46	1133597.72	3
41	559598.40	1133595.92	3
42	559601.35	1133594.25	3
43	559553.95	1133597.90	3
44	559554.03	1133600.13	3
45	559552.66	1133601.09	3
46	559548.05	1133601.19	3
47	559547.99	1133598.17	3
48	559423.64	1133603.68	3
49	559420.99	1133607.18	3
50	559420.82	1133600.77	3
51	559417.94	1133604.25	3
52	559409.86	1133604.41	3
53	559406.84	1133599.79	3
54	559406.86	1133604.48	3
55	559409.84	1133599.77	3
56	559403.14	1133604.66	3
57	559403.31	1133608.04	3

58	559402.53	1133605.02	3
59	559399.65	1133607.96	3
60	559401.69	1133605.00	3
61	559398.45	1133604.97	3
62	559368.05	1133606.37	3
63	559367.70	1133606.07	3
64	559357.23	1133606.56	3
65	559356.87	1133606.96	3
66	559304.70	1133609.36	6
67	559304.09	1133609.04	3
68	559289.11	1133609.69	3
69	559288.77	1133610.04	3
70	559261.31	1133611.36	3
71	559248.74	1133612.03	3
72	559248.74	1133611.73	3
73	559213.73	1133613.47	3
74	559213.77	1133614.09	3
75	559209.97	1133617.38	3
76	559212.74	1133616.98	3
78	559209.45	1133613.74	3
79	559215.70	1133616.14	3
80	559216.36	1133628.79	3
81	559213.44	1133630.33	3
82	559217.35	1133629.56	3
83	559214.39	1133631.06	3
84	559217.78	1133642.72	3
85	559216.76	1133644.22	3
86	559215.58	1133644.25	3
87	559214.48	1133633.76	3
88	559212.40	1133633.83	3
89	559212.36	1133636.88	3
90	559216.02	1133658.87	3
91	559212.98	1133657.42	3
92	559213.03	1133660.42	3
93	559216.07	1133665.87	3
94	559213.06	1133664.44	3
95	559213.12	1133667.43	3
96	559216.49	1133679.01	3
97	559213.43	1133677.23	3
98	559215.69	1133679.43	3
99	559212.70	1133677.62	3
100	559216.57	1133709.12	3
101	559226.15	1133708.58	3
102	559216.45	1133712.14	3
103	559226.24	1133711.58	3
104	559225.11	1133674.23	3
105	559227.07	1133739.66	3
106	559226.52	1133740.80	3
107	559227.13	1133741.74	3
108	559229.33	1133810.65	3
109	559232.97	1133810.27	3
110	559231.31	1133812.95	3
111	559233.95	1133810.52	3
112	559233.61	1133813.54	3
113	559238.82	1133810.37	3
114	559237.31	1133813.42	3
115	559240.31	1133811.67	3
116	559240.31	1133814.76	3
117	559237.31	1133814.94	3
118	559216.72	1133721.52	3
119	559215.44	1133722.80	3
120	559161.73	1133616.16	3
121	559161.37	1133616.49	3
122	559153.78	1133616.89	3



123	559153.27	1133616.62	3
124	559131.71	1133617.74	3
125	559131.37	1133617.40	3
126	559120.75	1133617.97	3
127	559120.01	1133616.28	3
128	559119.69	1133613.28	3
129	559118.58	1133612.53	3
130	559116.46	1133593.35	3
131	559115.63	1133586.69	3
132	559115.32	1133586.27	3
133	559113.42	1133568.49	3
134	559109.39	1133531.62	3
135	559108.55	1133531.72	3
136	559110.19	1133528.50	3
137	559107.38	1133530.41	3
138	559101.27	1133474.81	3
139	559104.06	1133472.76	3
140	559102.58	1133471.70	3
141	559099.00	1133474.98	3
142	559098.78	1133471.98	3
143	559419.00	1133600.84	3
144	559416.29	1133602.63	3
145	559415.64	1133599.32	3
146	559418.58	1133598.74	3
148	559262.82	1133606.61	3
149	559259.82	1133606.53	3
151	559614.84	1133588.87	3
152	559216.03	1133660.79	6
153	559119.95	1133615.69	6
154	559229.29	1133809.57	6
155	559612.70	1133596.51	6
156	559206.65	1133613.88	6
157	559404.90	1133604.57	3
158	559420.31	1133600.79	3
159	559594.62	1133596.09	3

Přehled grafické části



List 1

6055/111

6055/121

6055/115

6055/118

6055/118

6055/119

6055/117



List 2



List 3



List 4

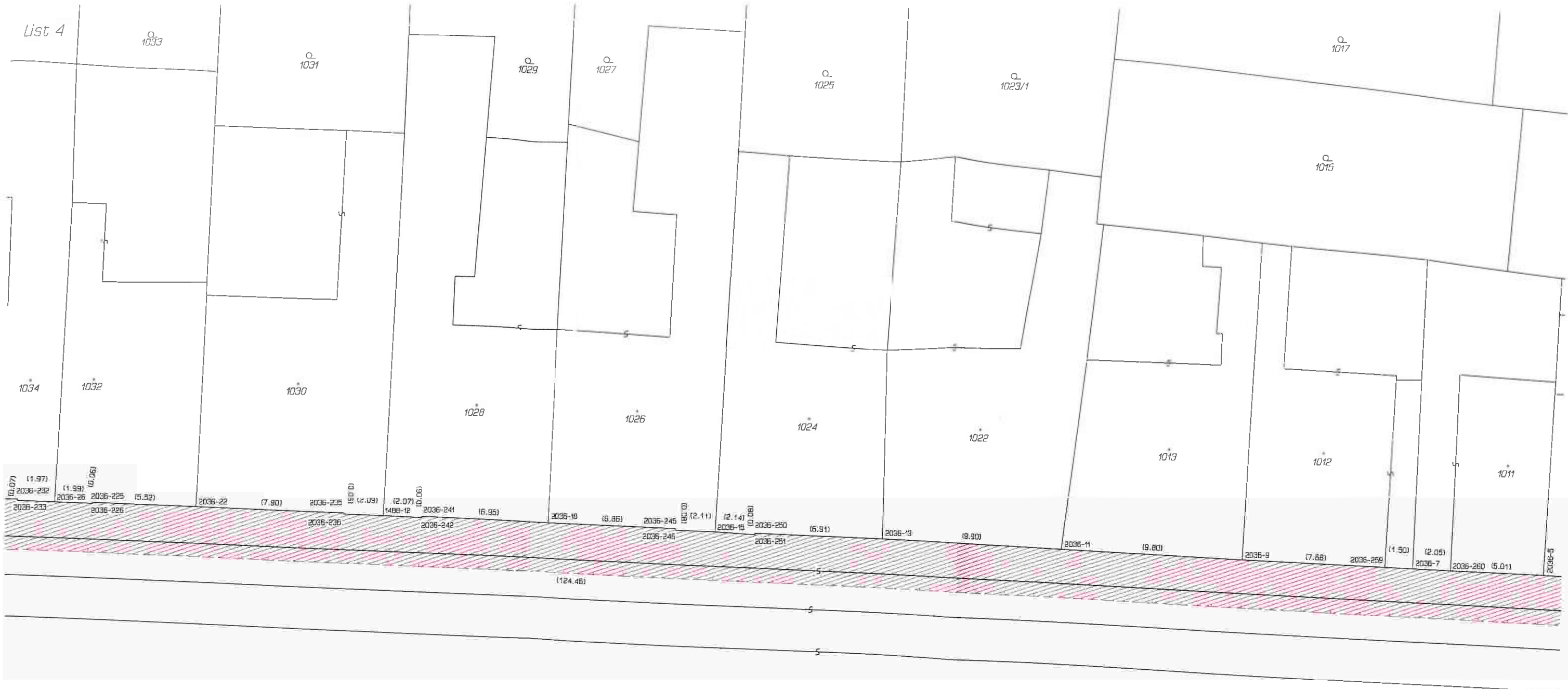

7637

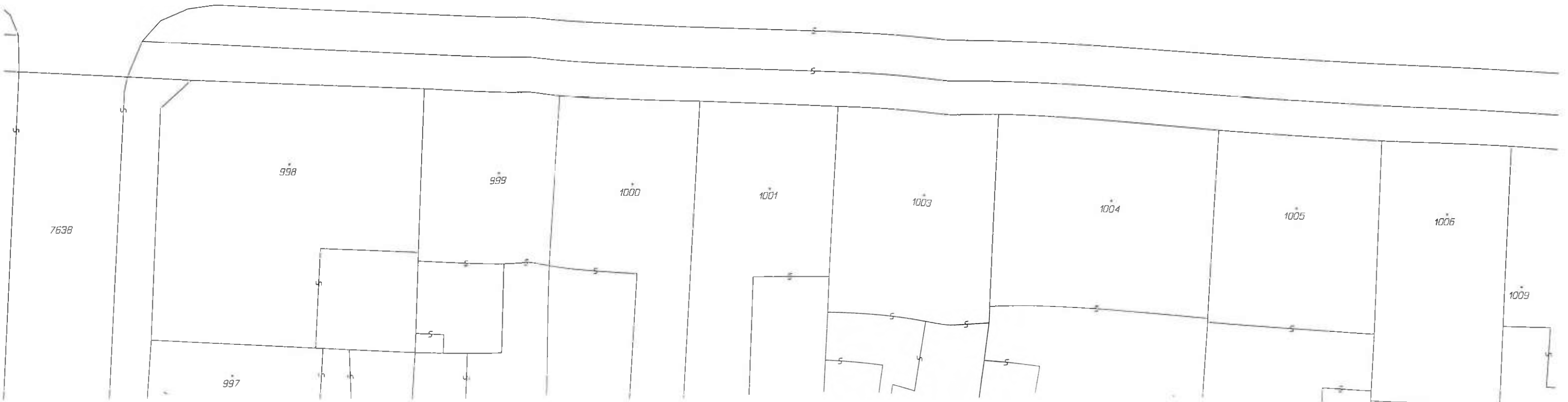

7638

List 5



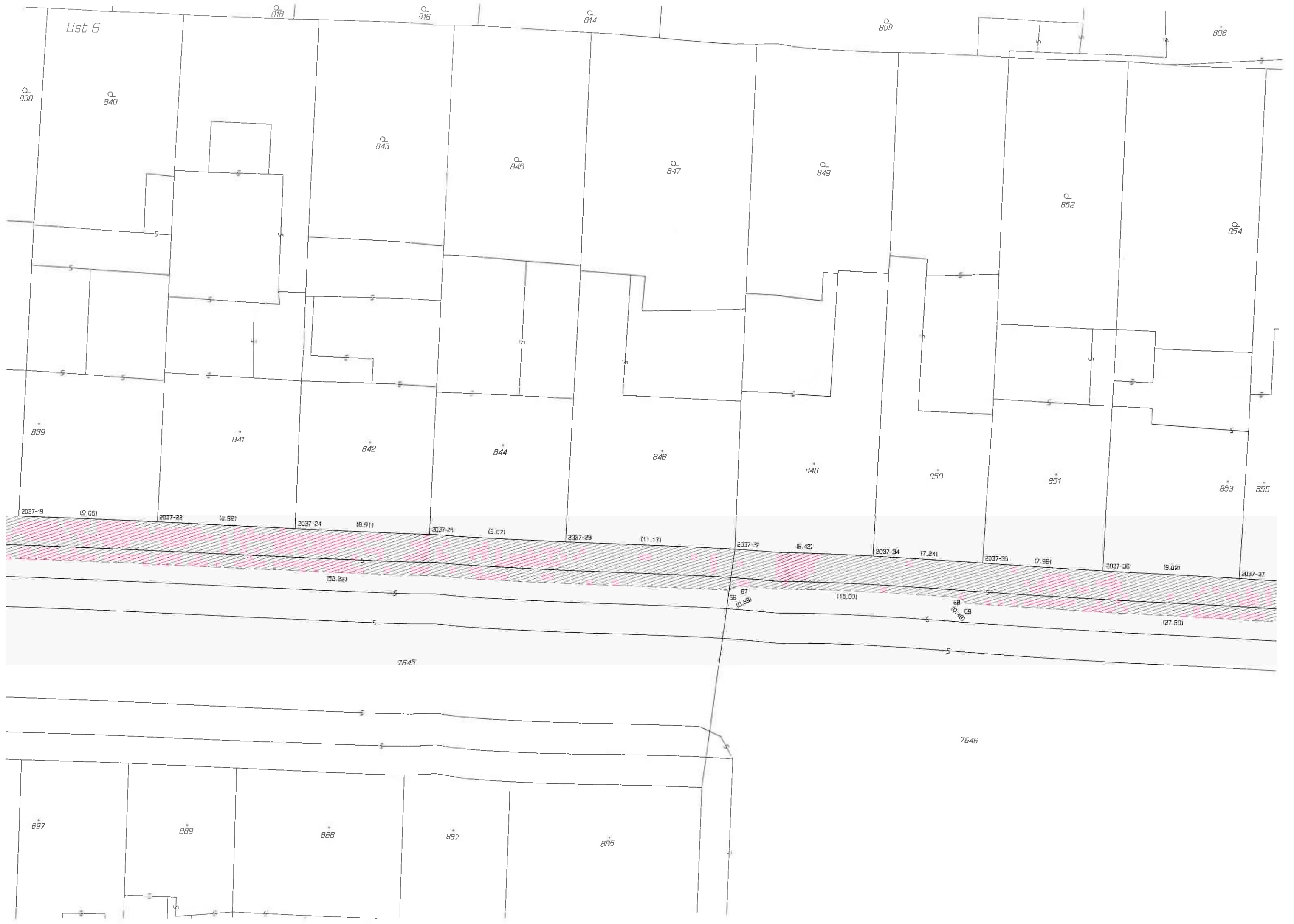

List 6

818

816

814

809

808

838

840

843

845

847

849

852

854

839

841

842

844

846

848

850

851

853

855

2037-19

(9.05)

2037-22

(8.98)

2037-24

(8.91)

2037-26

(9.07)

2037-29

(11.17)

2037-32

(9.42)

2037-34

(7.24)

2037-35

(7.95)

2037-36

(9.02)

2037-37

(52.22)

67  
66  
(0.88)

(15.00)

68  
69  
(0.88)

(27.80)

76.45

76.46

897

889

888

887

885



List 7



Q  
854

853

855

7632

798

Q  
799

Q  
797

Q  
795

V  
793

Q  
791

Q  
789

796

794

792

790

788

7646

7647

779/1

779/2

780

2037-37

16.45

2037-39

(14.54)

17

148

(3.00)

149

(2.15)

150

(11.58)

151

(2.89)

2044-27

2044-29

(16.58)

2044-70

(10.09)

2044-69

(14.05)

2044-67

(113.94)

2044-59

(12.58)

72

(35.05)

71

(2.81)

73

(3.67)

74

(2.80)

75

(112.67)

76

(113.36)

77

(1.11)

78

(1.11)



List 9



Q. 860

858

770

Q. 771

2044-2

(54.37)

Q. 862

859

(10.98)

2044-3

876/1

(11.01)

768

Q. 769

2044-4

(11.97)

19.60

(29.71)

(13.97)

861

Q. 864

2044-5

(9.81)

2044-5

763/3

Q. 865

863

764B

(9.99)

(6.28)

2044-6

(10.07)

2489-5

2812-1944

876/2

Q. 866

865

(1.81)

(1.40)

2044-7

(28.08)

764

763/4

876/2

Q. 867

867

(10.98)

(11.27)

(11.72)

2044-8

(10.89)

767

763/2

2044-9

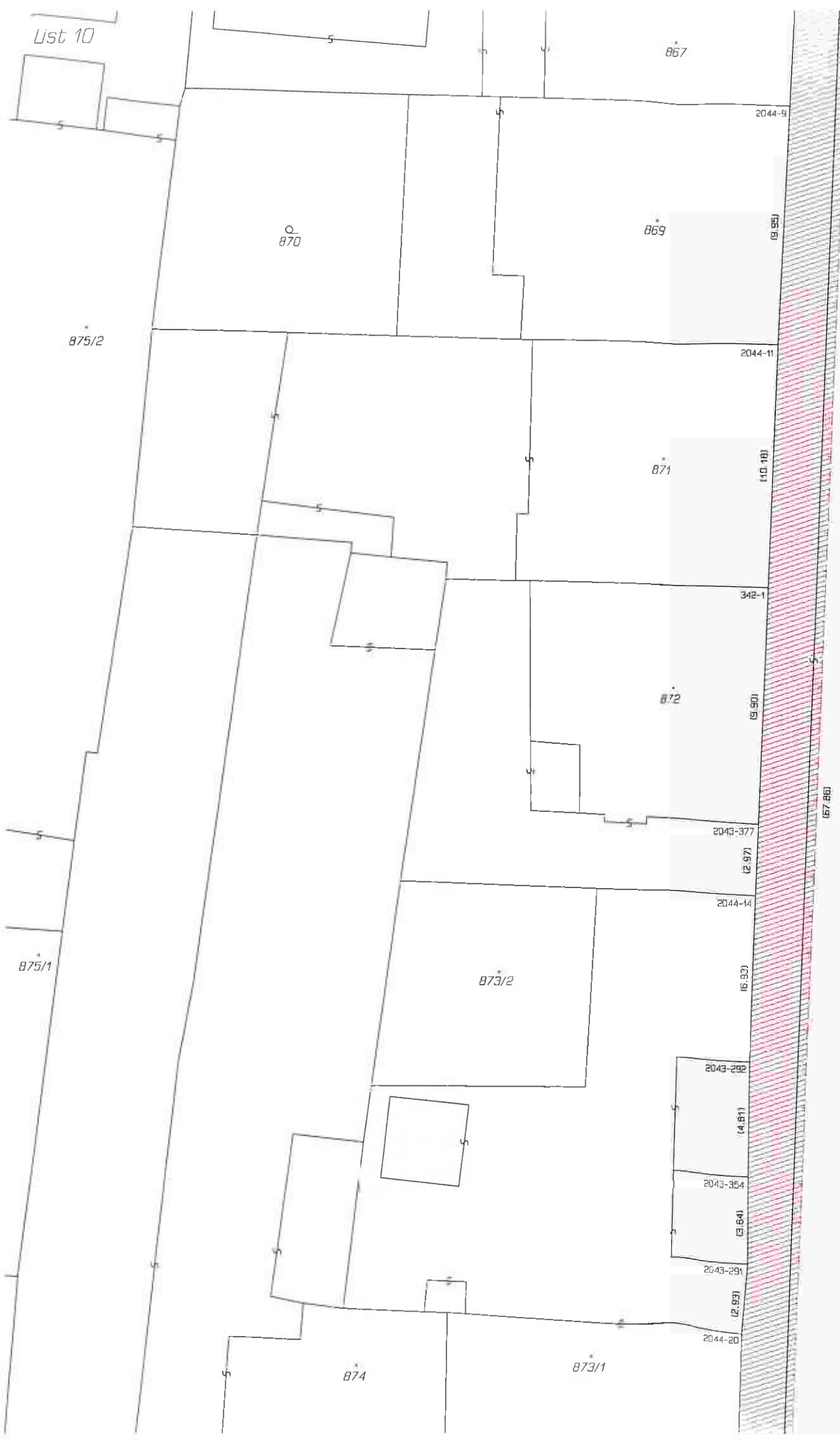

List 11

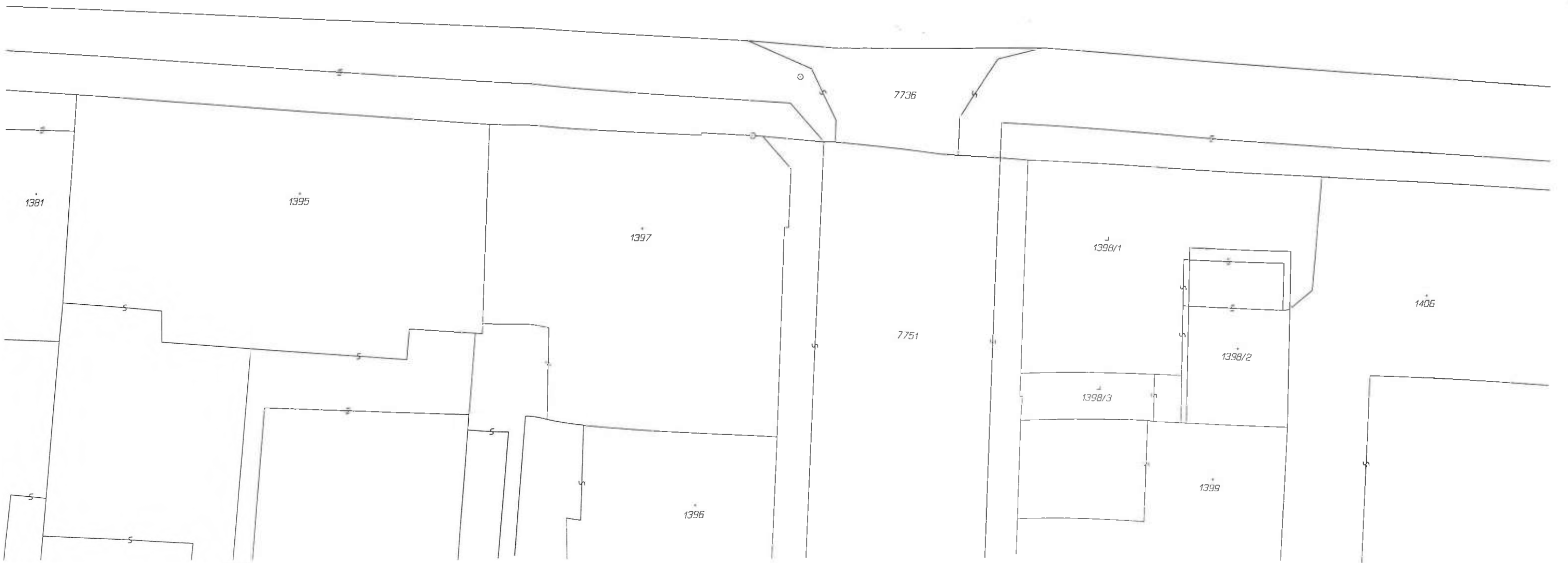
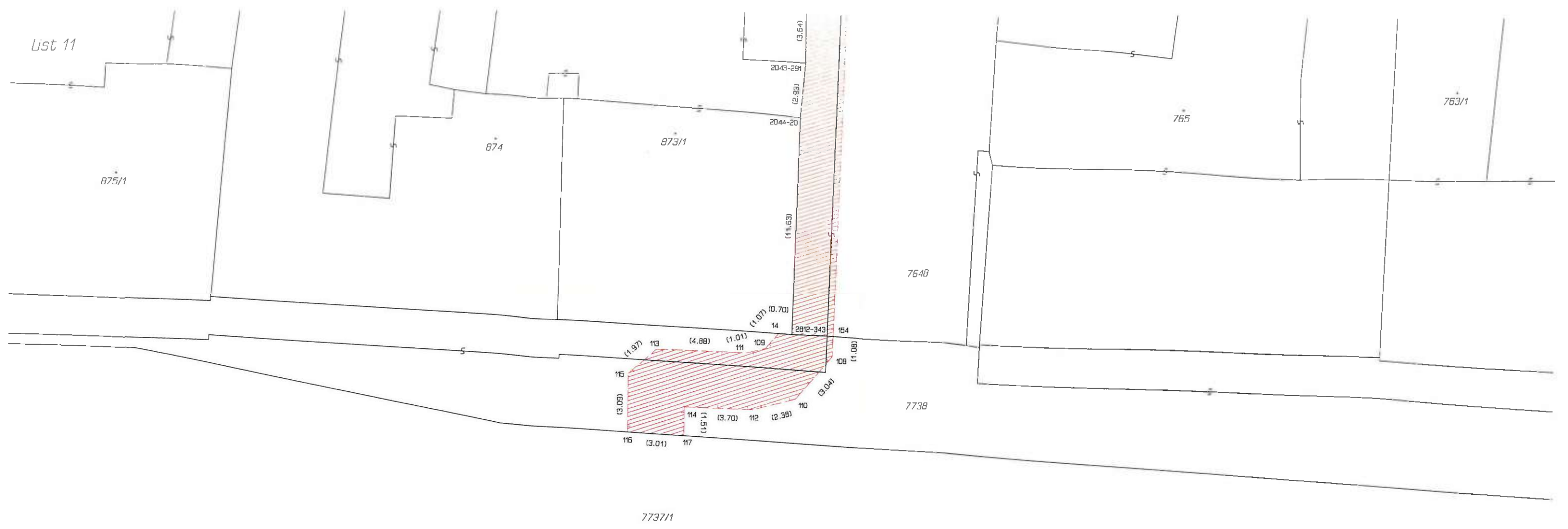

List 12



783/16

783/17

783/18

669/34

669/33

783/1

782/4

782/7

784

782/2

782/3

790

788

786

785

669/12

754/1

723/1

723/3

723/2

779/2

780

781

List 13



