





Smlouva o dílo uzavřená v souladu s § 2586 a násl. zákona č. 89/2012 Sb., občanského zákoníku, v platném znění (dále jen "občanský zákoník")

SMLOUVA O DÍLO č.: 62-2-9018/2023

I. SMLUVNÍ STRANY

OBJEDNATEL	ZHOTOVITEL
<p>Česká republika Hasičský záchranný sbor Jihomoravského kraje Zubatého 685/1, 614 00 Brno</p> <p>Zastoupená: plk. Ing. Jiří Pelikán ředitel Hasičského záchranného sboru Jihomoravského kraje</p> <p>Bankovní spojení: ČNB, pobočka Brno Číslo účtu: 10039881/0710 IČO: 70884099 DIČ: CZ70884099, není plátce DPH DS: ybiaiuv</p>	<p>Obchodní firma: MSO servis spol. s r.o. Sídlo: Svatoborská 591/87 697 01 Kyjov</p> <p>Statutární orgán:  Kontaktní osoba: </p> <p>Zapsaný v obchodním rejstříku, vedeném Krajským soudem v Brně, oddíl C, vložka 13570</p> <p>Bankovní spojení:  Číslo účtu:  IČO: 49971379 DIČ: CZ49971379 DS: bh7rhj7</p>

II. PŘEDMĚT SMLOUVY

Touto smlouvou se zhotovitel zavazuje k řádnému a včasnému provedení díla:	
Zařízení Tišnov - oprava dešťové kanalizace a sociálního zařízení v budově č. 3 dle položkového rozpočtu ze dne 3.8.2023	
Cena díla bez DPH:	359 249,54 Kč
DPH 21%	75 442,40 Kč

Dodací lhůta: do 29. 9. 2023 Cena včetně DPH: 434 691,94 Kč
 Záruční doba: 60 měsíců od data převzetí předmětu smlouvy objednatelem, veškeré vady je zhotovitel povinen v lhůtě do 10 dnů od nahlášení vlastním nákladem odstranit, nedohodnou-li se smluvní strany v reklamačním protokolu jinak.

Cena dohodnuta jako konečná a nepřekročitelná celkem:	434 691,94 Kč
--	----------------------

Místo plnění: areál Sklady Tišnov, Mrštíkova 824, 666 03 Tišnov

Předmět smlouvy je za objednatele oprávněn převzít: 

III. PLATEBNÍ PODMINKY

Fakturu zašle zhotovitel v 1 vyhotovení a s potvrzeným dokladem o převzetí předmětu smlouvy na adresu objednatele. Splatnost faktury je 21 dní od doručení do sídla objednatele. Faktura musí obsahovat veškeré daňové náležitosti.

IV. SMLUVNÍ POKUTA, ÚROKY Z PRODLENÍ

1. Pro případ nedodržení termínu splnění předmětu plnění ze strany zhotovitele nebo v případě prodlení zhotovitele s odstraněním vad díla dle čl. II. se sjednává smluvní pokuta ve výši 0,05% z ceny vč. DPH předmětu plnění za každý, byť i započatý den prodlení, a to až do dodání předmětu plnění; zaplacením smluvní pokuty není dotčen nárok objednatele na náhradu škody.

2. Při nedodržení termínu splatnosti řádně vystaveného daňového dokladu objednatelem je zhotovitel oprávněn účtovat úrok z prodlení za splnění podmínky podle § 1968 občanského zákoníku ve výši podle § 1970 občanského zákoníku.

3. Ujednáním o smluvní pokutě a úroku z prodlení není dotčeno právo smluvních stran domáhat se náhrady škody v plném rozsahu. Případná vzniklá škoda je vymahatelná v plné výši samostatně vedle smluvní pokuty, v souladu s ustanovením § 1971 občanského zákoníku.

V. ZÁVĚREČNÁ USTANOVENÍ

1. Smluvní strany tím potvrzují, že přistupují na všechny podmínky smlouvy a jejich vzájemné vztahy se budou řídit občanským zákoníkem. Účastníci jsou povinni dbát, aby při úpravě smluvních vztahů bylo odstraněno vše, co by mohlo vést ke vzniku rozporů.
2. Tato smlouva nabývá platnosti dnem jejího uzavření a účinnosti dnem jejího uveřejnění dle zákona č. 340/2015 Sb., o zvláštních podmínkách účinnosti některých smluv, uveřejňování těchto smluv a o registru smluv (zákon o registru smluv), ve znění pozdějších předpisů avšak s výjimkou ujednání dle tohoto odstavce, který nabývá účinnosti dnem uzavření této smlouvy.
3. V souladu se zákonem č. 340/2015 Sb., o registru smluv, se strany dohodly, že objednatel zašle tuto smlouvu správci registru smluv k uveřejnění ve lhůtě, stanovené tímto zákonem. Osobní údaje stran před odesláním budou anonymizovány v souladu se zákonem č. 110/2019 Sb., o zpracování osobních údajů a podle Nařízení Evropského parlamentu a Rady (EU) 2016/679 ze dne 27. dubna 2016 o ochraně fyzických osob v souvislosti se zpracováním osobních údajů a o volném pohybu těchto údajů a o zrušení směrnice 95/46/ES (obecné nařízení o ochraně osobních údajů).
4. Tato smlouva je uzavřena elektronicky. Smluvní strany obdrží elektronický originál uzavřené smlouvy.

Přílohy: 1. Položkový rozpočet ze dne 3.8.2023

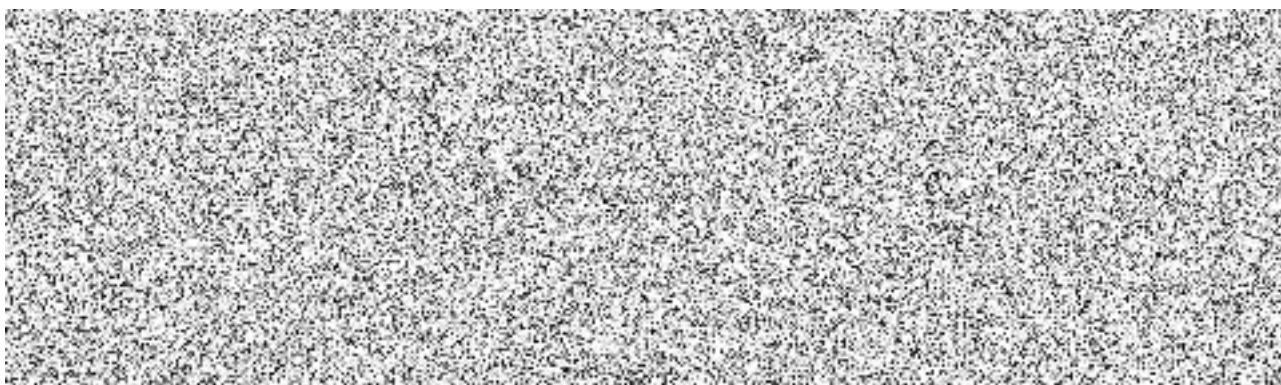

Položkový rozpočet stavby

Stavba: **65 HZS JmK - Zařízení Tišnov - Budova 3**

Objednatel: **Hasičský záchranný sbor Jihomoravského kraje** IČO: **70884099**
Zubatého 685/1 DIČ: **CZ70884099**
61400 Brno-Zábrdovice

Zhotovitel: **MSO servis spol. s r.o.** IČO: **49971379**
Svatoborská 591/87 DIČ: **49971379**
69701 Kyjov

Vypracoval:

Rozpis ceny Celkem

HSV			
PSV			
MON			
Vedlejší náklady			
Ostatní náklady			
Celkem			

Rekapitulace daní

Základ pro sníženou DPH	15 %	0,00 CZK
Snížená DPH	15 %	0,00 CZK
Základ pro základní DPH	21 %	359 249,54 CZK
Základní DPH	21 %	75 442,40 CZK

Zaokrouhlení **0,00 CZK**

Cena celkem s DPH **434 691,94 CZK**

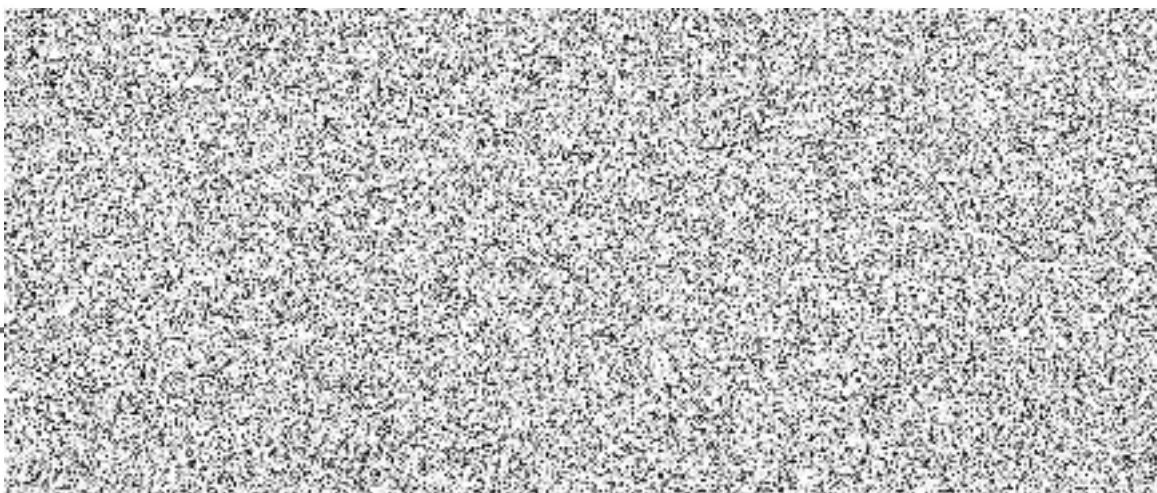

Rekapitulace dílčích částí

Číslo	Název	Základ pro sníženou DPH	Základ pro základní DPH	DPH celkem	Cena celkem	%
01	Oprava dešťové kanalizace a sociálního zařízení	0,00				
01	Stavební část 1.NP	0,00				
02	Stavební část 2.NP	0,00				
03	Zdravotechnika	0,00				
Celkem za stavbu		0,00				

Popis stavby: 65 - HZS JmK - Zařízení Tišnov - Budova 3

Popis stavby: 65 - HZS JmK - Zařízení Tišnov - Budova 3

Popis objektu: 01 - Oprava dešťové kanalizace a sociálního zařízení

Popis rozpočtu: 01 - Stavební část 1.NP

Popis rozpočtu: 01 - Stavební část 1.NP

Popis rozpočtu: 02 - Stavební část 2.NP

Popis rozpočtu: 03 - Zdravotechnika

Popis rozpočtu: 03 - Zdravotechnika

Popis rozpočtu: 03 - Zdravotechnika

Rekapitulace dílů

Číslo	Název	Typ dílu			Celkem	%
1	Zemní práce	HSV				
2	Základy a zvláštní zakládání	HSV				
342	Stěny a příčky montované lehké	HSV				
4	Vodorovné konstrukce	HSV				
61	Úpravy povrchů vnitřní	HSV				
63	Podlahy a podlahové konstrukce	HSV				
8	Trubní vedení	HSV				
9	Ostatní konstrukce, bourání	HSV				
93	Dokončovací práce inženýrských staveb	HSV				
94	Lešení a stavební výtahy	HSV				
96	Bourání konstrukcí	HSV				
99	Staveništní přesun hmot	HSV				
711	Izolace proti vodě	PSV				
713	Izolace tepelné	PSV				
721	Vnitřní kanalizace	PSV				
722	Vnitřní vodovod	PSV				
725	Zařizovací předměty	PSV				
767	Konstrukce zámečnické	PSV				
771	Podlahy z dlaždic a obklady	PSV				
781	Obklady keramické	PSV				

784	Malby	PSV		
M21	Elektromontáže	MON		
D96	Přesuny suti a vybouraných hmot	PSU		
VN	Vedlejší náklady	VN		
Cena celkem				

Položkový rozpočet

S:	65	HZS JmK - Zařízení Tišnov - Budova 3
O:	01	Oprava dešťové kanalizace a sociálního zařízení
R:	01	Stavební část 1.NP

P.č.	Číslo položky	Název položky	MJ	Množství	Cena / MJ	Celkem
Díl: 1		Zemní práce				
1	132201210R00	Hloubení rýh š.do 200 cm hor.3 do 50 m3,STROJNĚ 6,5*2,1*1,2	m3	16,38000	16,38000	
2	139711101RT4	Vykopávka v uzavřených prostorách v hor.1-4 hornina 4 odstranění podkladu pod stávající podlahou pro rozvod kanalizace : 0,8*4,4*0,57*2 v místě napojení : 1,2*1,2*0,57	m3	4,83360	4,01280	
3	151101101R00	Pažení a rozepření stěn rýh - příložné - hl.do 2 m 6*2*2	m2	24,00000	24,00000	
4	151101111R00	Odstranění pažení stěn rýh - příložné - hl. do 2 m Odkaz na mn. položky pořadí 3 : 24,00000	m2	24,00000	24,00000	
5	162201101R00	Vodorovné přemístění výkopku z hor.1-4 do 20 m 4,83+3,1	m3	7,93000	7,93000	
6	174101101R00	Zásyp jam, rýh, šachet se zhuštěním včetně strojního přemístění materiálu pro zásyp ze vzdálenosti do 10 m od okraje z 16,38-3,12	m3	13,26000	13,26000	
7	175101101RT2	Obsyp potrubí bez prohození sypaniny s dodáním štěrkopísku frakce 0 - 22 mm 0,8*4,4*0,6*2 1,2*0,4*6,5	m3	7,34400	4,22400	
Díl: 2		Základy a zvláštní zakládání				
8	212572111R00	Lože trativodu ze štěrkopísku tříděného Včetně vyčištění dna rýh. 6*1,2*0,1	m3	0,72000	0,72000	
Díl: 4		Vodorovné konstrukce				
9	411387531R00	Zabetonování otvorů 0,25 m2 ve stropech a klenbách stupačka stávající dešťové kanalizace : 2	kus	2,00000	2,00000	
10	451572111R00	Lože pod potrubí z kameniva těžného 0 - 4 mm 0,8*4,4*0,1*2	m3	0,70400	0,70400	
Díl: 61		Úpravy povrchů vnitřní				
11	611401111R00	Oprava omítky na stropech o ploše do 0,09 m2 stupačky zapravení : 2	kus	2,00000	2,00000	
Díl: 63		Podlahy a podlahové konstrukce				
12	631315711RM1	Mazanina betonová tl. 12 - 24 cm C 25/30 z betonu prostého Včetně vytvoření dilatačních spár, bez zaplnění. oprava podlahy po bourání : 0,8*4,4*0,18*2 v místě napojení větve kanalizace na hlavní trasu : 1,2*1,2*0,18	m3	1,52640	1,26720	
13	631319163R00	Příplatek za konečnou úpravu mazanin tl. 12 cm Odkaz na mn. položky pořadí 6 : 1,52640	m3	1,52640	1,52640	
14	631319173R00	Příplatek za stržení povrchu mazaniny tl. 12 cm Odkaz na mn. položky pořadí 6 : 1,52640	m3	1,52640	1,52640	
15	631361921RT4	Výztuž mazanin svařovanou sítí KH 30, drát d 6,0 mm, oko 100 x 100 mm (0,8*4,4*2+1,2*1,2)*4,4/1000*1,25	t	0,04664	0,04664	
16	632413150R00	Potěr ze SMS Knauf, ruční zpracování, tl. 50 mm 0,8*4,4*2+1,2*1,2	m2	8,48000	8,48000	
Díl: 8		Trubní vedení				
17	899101111R00	Osazení poklopu s rámem do 50 kg	kus	1,00000		

Položkový rozpočet

S:	65	HZS JmK - Zařízení Tišnov - Budova 3
O:	01	Oprava dešťové kanalizace a sociálního zařízení
R:	01	Stavební část 1.NP

P.č.	Číslo položky	Název položky	MJ	Množství	Cena / MJ	Celkem
18	8R	Terénní úpravy	soubor	1,00000		
19	28614294R	Trubka kanal. korug. PRAGMA+ID SN 10 DN 400x6000 mm PP	kus	1,00000		
20	55241710R	Poklop litina TEGRA 600/100 A15 Wavin	kus	1,00000		
Díl: 9		Ostatní konstrukce, bourání				
21	801	Napojení kameninového kanalizačního potrubí pro odbočku do DN150	soubor	1,00000		
Díl: 93		Dokončovací práce inženýrských staveb				
22	27	Zálivka napojení kanalizace C 16/20 do objemu 0,02 m3 napojení : 2	kus	2,00000		
Díl: 96		Bourání konstrukcí				
23	965042231RT2	Bourání mazanin betonových tl. nad 10 cm, pl. 4 m2 ručně tl. mazaniny 15 - 20 cm	m3	1,95040		
		potrubí napojení na stávající trasu 2x rýhy š. 0,8m : 0,8*4,4*0,23*2		1,61920		
		1x napojení na trasu pod podlahou : 1,2*1,2*0,23		0,33120		
24	965081813RT1	Bourání dlažeb terac., čedič. tl.do 30 mm, nad 1 m2 ručně, dlaždice teracové	m2	6,65000		
		podlaha v místě napojení kanalizace : 4,4*1 +1,5*1,5		6,65000		
25	970251150R00	Řezání železobetonu hl. řezu 150 mm	m	22,40000		
		řezání podlahy pro napojení kanalizační potrubí do stávající šachty : 4,4*2		8,80000		
		řezání podlahy pro napojení kanalizace potrubí na stávající trasu : 4,4*2		8,80000		
		řezání otvoru pro napojení kanalizace : 1,2*4		4,80000		
26	971052241R00	Vybourání otvorů zdi žebet. 0,0225 m2, tl. 30 cm	kus	1,00000		
		otvor v stávající šachtě pro napojení kanalizace : 1		1,00000		
Díl: 99		Staveništní přesun hmot				
27	998011001R00	Přesun hmot pro budovy zděné výšky do 6 m	t	13,57743		
Díl: 711		Izolace proti vodě				
28	711212111R00	Penetrace podkladu nátěrem	m2	12,52800		
		oprava podlahy po bourání : (0,8+0,23*2)*4,4*2		11,08800		
		v místě napojení větve kanalizace na hlavní trasu : 1,2*1,2		1,44000		
29	711212002RT3	Stěrka hydroizolační, vč. dodávky HI hmoty Mapei (fa Mapei), tl. 2 mm	m2	12,52800		
		jednovrstvá				
		oprava podlahy po bourání : (0,8+0,23*2)*4,4*2		11,08800		
		v místě napojení větve kanalizace na hlavní trasu : 1,2*1,2		1,44000		
30	998711101R00	Přesun hmot pro izolace proti vodě, výšky do 6 m	t	0,04535		
Díl: 713		Izolace tepelné				
31	713191100RT9	Položení separační fólie včetně dodávky PE fólie	m2	9,75200		
		doplnění podlahy : (0,8*4,4*2+1,2*1,2)*1,15		9,75200		
Díl: 771		Podlahy z dlaždic a obklady				
32	771101116R00	Vyrovnaní podkladů samonivelační hmotou tloušťky do 30 mm	m2	6,65000		
		podlaha v místě napojení kanalizace : 4,4*1 +1,5*1,5		6,65000		
33	771101210R00	Penetrace podkladu pod dlažby	m2	6,65000		
		Odkaz na mn. položky pořadí 26 : 6,65000		6,65000		
34	771575102RW1	Montáž podlah keram.,rezné hladké, tmel, 10x10 cm	m2	6,65000		
		Odkaz na mn. položky pořadí 26 : 6,65000		6,65000		
35	597642000R	Dlažba matná 100x100x9 mm	m2	7,31500		
		6,65*1,1		7,31500		

Položkový rozpočet

S:	65	HZS JmK - Zařízení Tišnov - Budova 3
O:	01	Oprava dešťové kanalizace a sociálního zařízení
R:	01	Stavební část 1.NP

P.č.	Číslo položky	Název položky	MJ	Množství	Cena / MJ	Celkem
36	998771102R00	Přesun hmot pro podlahy z dlaždic, výšky do 12 m	t	0,18613		
Díl: D96		Přesuny suti a vybouraných hmot				
37	979017112R00	Svislé přemístění vyb. hmot nošením na H do 3,5 m	t	4,78368		
S naložením suti nebo vybouraných hmot do dopravního prostředku a na jejich vylodění normální dopravní prostředek.						
38	979081111R00	Odvoz suti a vybour. hmot na skládku do 1 km	t	4,78368		
Včetně naložení na dopravní prostředek a složení na skládku, bez poplatku za skládku						
39	979081121R00	Příplatek k odvozu za každý další 1 km	t	138,72684		
40	979082111R00	Vnitrostaveništní doprava suti do 10 m	t	4,78368		
41	979990101R00	Poplatek za uložení směsi betonu a cihel skupina 170101 a 170102	t	4,78368		
Díl: VN		Vedlejší náklady				
42	005	Nezměřitelné práce	hod	42,00000		
Koordinační stavebních a technologických dodávek stavby.						
Celkem						

Poznámky uchazeče k zadání

Položkový rozpočet

S:	65	HZS JmK - Zařízení Tišnov - Budova 3
O:	01	Oprava dešťové kanalizace a sociálního zařízení
R:	02	Stavební část 2.NP

P.č.	Číslo položky	Název položky	MJ	Množství	Cena / MJ	Celkem
Díl: 342 Stěny a příčky montované lehké						
1	342261113RS3	Příčka sádkart. ocel.kce, 1x oplášť. tl.125 mm desky standard impreg.tl. 12,5 mm 2,381*3,257	m2	7,75492		
					7,75000	
2	342263998R3	Příplatek k příčce sádkart. za plochu do 10 m2 2,381*3,257	m2	7,75492		
					7,75000	
3	342R	Výdřeva - ztužení SDK kce pro osazení umyvadla	ks	1,00000		
Díl: 4 Vodorovné konstrukce						
4	411387531R00	Zabetonování otvorů 0,25 m2 ve stropch a klenbách kolem stupačky kanalizace a vodovodu : 1	kus	1,00000		
						1,00000
Díl: 61 Úpravy povrchů vnitřní						
5	319201315R00	Vyrovnaní zdiva pod omítku maltou ze suché maltové směsi tl. 10 mm Odkaz na mn. položky pořadí 6 : 8,31000	m2	8,31000		
						8,31000
6	612421615R00	Omítka vnitřní zdiva, MVC, hrubá zatřená pod obklad : 1,5*(2,38+1,88*2-0,6)	m2	8,31000		
						8,31000
7	612421431RT2	Oprava vápen.omítek stěn do 50 % pl. - štukových s použitím suché maltové směsi Včetně pomocného pracovního lešení o výšce podlahy do 1900 mm a pro zatížení stávající stěny nad obklady : (2,381+(1,888-0,4)*2)*(3,257-1,5) otvory : -(1,97-1,5)*0,6	m2	9,13025		
						9,41000
						-0,28000
Díl: 94 Lešení a stavební výtahy						
8	941955002R00	Lešení lehké pomocné, výška podlahy do 1,9 m 2,3*1,8	m2	4,14000		
						4,14000
Díl: 96 Bourání konstrukcí						
9	965081813RT1	Bourání dlažeb terac.,čedič. tl.do 30 mm, nad 1 m2 ručně, dlaždice teracové 1,88*2,381	m2	4,47628		
						4,48000
10	965081802R00	Bourání soklíků z dlažeb teracových, čedičových 2,38*2+1,88*2-0,6	m	7,92000		
						7,92000
11	972054341R00	Vybourání otv. stropy ŽB pl. 0,25 m2, tl. 15 cm prostup nové kanalizace na WC+ umyvadlo : 1	kus	1,00000		
						1,00000
12	974054711R00	Dodatečné vyřezání otvoru v SDK stěně pl.0,25 m2 WC kanalizace + voda : 1+1 umyvadlo kanalizace+voda : 1+1	kus	4,00000		
						2,00000
						2,00000
13	978013191R00	Otlučení omítek vnitřních stěn v rozsahu do 100 % pod obklad : 1,5*(2,38*2+1,88*2-0,6)	m2	11,88000		
						11,88000
Díl: 99 Staveništní přesun hmot						
14	998011002R00	Přesun hmot pro budovy zděné výšky do 12 m	t	0,80149		
Díl: 711 Izolace proti vodě						
15	711212111R00	Penetrace podkladu nátěrem pod obklad a dlažbu : Odkaz na mn. položky pořadí 16 : 5,90028	m2	5,90028		
						5,90000
16	711212002RT3	Stěrka hydroizolační, vč. dodávky HI hmoty Mapelastic (fa Mapei), tl. 2 mm jednovrstvá 1,88*2,381 pod obklad : 0,2*(2,38*2+1,48*2-0,6)	m2	5,90028		
						4,48000
						1,42000

Položkový rozpočet

S:	65	HZS JmK - Zařízení Tišnov - Budova 3
O:	01	Oprava dešťové kanalizace a sociálního zařízení
R:	02	Stavební část 2.NP

P.č.	Číslo položky	Název položky	MJ	Množství	Cena / MJ	Celkem
17	711212601RT2	Utěsnění detailů při stěrkových hydroizolacích, těsnicí pás do spoje podlaha - stěna Mapeband šířka 100 mm (fa Mapei) 2,38*2+1,88*2	m	8,52000		
				8,52000		
18	711212611RT2	Utěsnění detailů při stěrkových hydroizolacích, těsnicí pás do svislých koutů Mapeband šířka 100 mm (fa Mapei) 0,2*4	m	0,80000		
				0,80000		
19	998711102R00	Přesun hmot pro izolace proti vodě, výšky do 12 m	t	0,02406		
Díl: 771		Podlahy z dlaždic a obklady				
20	771101116R00	Vyrovnání podkladů samonivelační hmotou tloušťky do 30 mm 2,381*1,888	m2	4,49533		
				4,50000		
21	771101210R00	Penetrace podkladu pod dlažby 2,381*1,888	m2	4,49533		
				4,50000		
22	771575102RW1	Montáž podlah keram.,rezné hladké, tmel, 10x10 cm Odkaz na mn. položky pořadí 21 : 4,49533	m2	4,49533		
				4,50000		
23	771578011R00	Spára podlaha - stěna, silikonem vč. dodávky a montáže silikonu. 1,48*2+2,381*2-0,6 1,5*2	m	10,12200		
				7,12000		
				3,00000		
24	597642000R	Dlažba matná 100x100x9 mm 4,495*1,1	m2	4,94450		
				4,94000		
25	998771102R00	Přesun hmot pro podlahy z dlaždic, výšky do 12 m	t	0,12622		
Díl: 781		Obklady keramické				
26	781101210R00	Penetrace podkladu pod obklady včetně dodávky materiálu. pod obklad : 1,5*(2,38*2+1,48*2-0,6)	m2	10,68000		
				10,68000		
27	781415015R00	Montáž obkladů stěn, porovin.,tmel, 20x20,30x15 cm Odkaz na mn. položky pořadí 26 : 10,68000	m2	10,68000		
				10,68000		
28	781419706R00	Příplatek za spárovací vodotěsnou hmotu - plošně Odkaz na mn. položky pořadí 26 : 10,68000	m2	10,68000		
				10,68000		
29	781419711R00	Příplatek k obkladu stěn za plochu do 10 m2 jedntl Odkaz na mn. položky pořadí 26 : 10,68000	m2	10,68000		
				10,68000		
30	597813620R	Obkládačka 20x20 10,68*1,1	m2	11,74800		
				11,75000		
31	998781102R00	Přesun hmot pro obklady keramické, výšky do 12 m	t	0,19875		
Díl: 784		Malby				
32	784111701R00	Penetrace podkladu nátěrem Remal 1x Odkaz na mn. položky pořadí 34 : 4,28400 Odkaz na mn. položky pořadí 33 : 12,65413	m2	16,93813		
				4,28000		
				12,65000		
33	784115412R00	Malba Remal profi, bílá, bez penetrace, 2 x stávající stěny nad obklady : (2,381+(1,888-0,4)*2)*(3,257-1,5) otvory : -(1,97-1,5)*0,6 strop : 2,381*1,48	m2	12,65413		
				9,41000		
				-0,28000		
				3,52000		
34	784115712R00	Malba Remal sádrokarton, bílá, bez penetrace, 2 x 2,38*(3,3-1,5)	m2	4,28400		
				4,28000		
Díl: M21		Elektromontáže				
35	210200211R00	Svítilno žárovkové stropní přisazené, 1 zdroj	kus	1,00000		

Položkový rozpočet

S:	65	HZS JmK - Zařízení Tišnov - Budova 3
O:	01	Oprava dešťové kanalizace a sociálního zařízení
R:	02	Stavební část 2.NP

P.č.	Číslo položky	Název položky	MJ	Množství	Cena / MJ	Celkem
36	348141070R	Svítilno stropní -1xzdvoj	kus	1,00000		
Díl: D96		Přesuny suti a vybouraných hmot				
37	979017112R00	Svislé přemístění vyb. hmot nošením na H do 3,5 m S naložením suti nebo vybouraných hmot do dopravního prostředku a na jejich vyl. normální dopravní prostředek.	t	2,04792		
38	979081111R00	Odvoz suti a vybour. hmot na skládku do 1 km Včetně naložení na dopravní prostředek a složení na skládku, bez poplatku za skládku	t	1,02396		
39	979081121R00	Příplatek k odvozu za každý další 1 km	t	29,69485		
40	979082111R00	Vnitrostaveništní doprava suti do 10 m	t	1,02396		
41	979990101R00	Poplatek za uložení směsi betonu a cihel skupina 170101 a 170102	t	1,02396		
Celkem						

Poznámky uchazeče k zadání

Položkový rozpočet

S:	65	HZS JmK - Zařízení Tišnov - Budova 3
O:	01	Oprava dešťové kanalizace a sociálního zařízení
R:	03	Zdravotechnika

P.č.	Číslo položky	Název položky	MJ	Množství	Cena / MJ	Celkem
Díl: 96 Bourání konstrukcí						
1	970051160R00	Vrtání jádrové do ZB do D 160 mm	m	0,30000		
Díl: 721 Vnitřní kanalizace						
2	721100912R00	Provedení opravy vnitřní kanalizace, utěsnění víka čističe, vysekaného otvoru manžetou	kus	2,00000		
3	721140802R00	Demontáž potrubí litinového do DN 100 mm	m	14,00000		
4	721140806R00	Demontáž potrubí litinového do DN 200 mm	m	9,00000		
5	721171219R00	Trubka pro připojení WC, HL202G, D 110 mm	kus	1,00000		
6	721176102R00	Potrubí HT připojovací, D 40 x 1,8 mm	m	1,00000		
7	721176105R00	Potrubí HT připojovací, D 110 x 2,7 mm	m	1,00000		
8	721176136R00	Potrubí HT svodné (ležaté) zavěšené, D 125 x 3,1 mm	m	13,00000		
9	721176224R00	Potrubí KG svodné (ležaté) v zemi, D 160 x 4,0 mm, v zemi	m	17,00000		
10	721194104R00	Vyvedení odpadních výpustek, D 40 x 1,8 mm	kus	1,00000		
11	721194109R00	Vyvedení odpadních výpustek, D 110 x 2,3 mm	kus	1,00000		
12	721290111R00	Zkouška těsnosti kanalizace vodou DN 125 mm	m	32,00000		
13	721140915R00	Provedení opravy vnitřní kanalizace, potrubí litinové, propojení dosavadního potrubí DN 100 mm	kus	1,00000		
14	721140916R00	Provedení opravy vnitřní kanalizace, potrubí litinové, propojení dosavadního potrubí DN 125 mm	kus	3,00000		
15	998721201R00	Přesun hmot pro vnitřní kanalizaci, výšky do 6 m	%	528,85590		
Díl: 722 Vnitřní vodovod						
16	722130901R00	Zazátkování vývodu	kus	1,00000		
17	722131936R00	Oprava a propojení dosavadního závitového potrubí DN 50 mm	kus	1,00000		
18	722172411R00	Potrubí plastové PP-R, D 20 x 2,8 mm, PN 16	m	18,00000		
19	722181212R00	Izolace návleková, tl. stěny 9 mm vnitřní průměr 22 mm	m	18,00000		
20	722190402R00	Vyvedení a upevnění výpustek DN 20 mm	kus	1,00000		
21	722190901R00	Uzavření/otevření vodovodního potrubí při opravě	kus	2,00000		
22	722220111R00	Nástěnka K 247, pro výtokový ventil G 1/2"	kus	1,00000		
23	722235111R00	Kohout vodovodní, kulový, vnitřní-vnitřní závit, DN 15 mm	kus	1,00000		
24	722239101R00	Montáž vodovodních armatur 2závit, G 1/2"	kus	1,00000		
25	722280108R00	Tlaková zkouška vodovodního potrubí DN 50 mm	m	18,00000		
26	722290234R00	Proplach a dezinfekce vodovodního potrubí DN 80 mm	m	18,00000		
27	998722201R00	Přesun hmot pro vnitřní vodovod, výšky do 6 m	%	124,99000		
Díl: 725 Zařizovací předměty						
28	725013163R00	Klozet kombi, nádrž s armaturou, odpad zadní	soubor	1,00000		
29	725017371R00	Umývatko na šrouby, bílé	soubor	1,00000		
30	725819301R00	Montáž ventilu stojanového G 1/2"	soubor	1,00000		
31	725819402R00	Montáž ventilu rohového bez trubičky G 1/2"	soubor	2,00000		
32	725860109R00	Uzávěrka zápachová umyvadlová, D 40 mm	kus	1,00000		
33	72501	Práce přípravné	hod	8,00000		
34	72502	Práce nespecifikované	hod	10,00000		
35	72503	Přesun kapacit	hod	12,00000		
36	pc 76702	Dodávka pozinkovaných žlabů pro potrubí PPR d20 dl.2,0m	ks	9,00000		
37	55144334	Ventil umyvadlový stojánkový G1/2"	kus	1,00000		
38	998725201R00	Přesun hmot pro zařizovací předměty, výšky do 6 m	%	233,56790		
Díl: 767 Konstrukce zámečnické						
39	767995101R00	Výroba a montáž kov. atypických konstr. do 5 kg	kg	15,00000		

Položkový rozpočet

S:	65	HZS JmK - Zařízení Tišnov - Budova 3
O:	01	Oprava dešťové kanalizace a sociálního zařízení
R:	03	Zdravotechnika

P.č.	Číslo položky	Název položky	MJ	Množství	Cena / M.J.	Celkem
40	pc721-01	Dodávka objímek, tyčí, šroubů atd.	kg	15,0000		
41	998767201R00	Přesun hmot pro zámečnické konstr., výšky do 6 m	%	43,2000		
Díl: D96		Přesuny suti a vybouraných hmot				
42	979082313R00	Vodorovná doprava suti a hmot po suchu do 1000 m	t	0,4998		
Celkem						

Poznámky uchazeče k zadání