



Smlouva o dílo uzavřená v souladu s § 2586 a násl. zákona č. 89/2012 Sb., občanského zákoníku, v platném znění (dále jen "občanský zákoník")

SMLOUVA O DÍLO č.: 62-2-9014/2023

### I. SMLUVNÍ STRANY

OBJEDNATEL	ZHOTOVITEL
<p>Česká republika Hasičský záchranný sbor Jihomoravského kraje Zubatého 685/1, 614 00 Brno</p> <p>Zastoupená: plk. Ing. Jiří Pelikán ředitel Hasičského záchranného sboru Jihomoravského kraje</p> <p>Bankovní spojení: ČNB, pobočka Brno Číslo účtu: 10039881/0710 IČO: 70884099 DIČ: CZ70884099, není plátcem DPH DS: ybiaiuv</p>	<p>Obchodní firma: <b>RTZ Holding, a.s.</b> Sídlo: Husovická 15 614 00 Brno</p> <p>Statutární orgán: </p> <p>Kontaktní osoba: </p> <p>Zapsaný v obchodním rejstříku, vedeném Krajským soudem v Brně, oddíl B, vložka 3179</p> <p>Bankovní spojení:  Číslo účtu:  IČO: 25585380 DIČ: CZ25585380 DS: pfsf5gi</p>

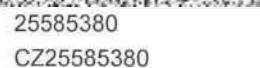
### II. PŘEDMĚT SMLOUVY

Touto smlouvou se zhotovitel zavazuje k řádnému a včasnému provedení díla:

HS Líšeň - rozšíření EKV - dle cenové nabídky ze dne 20.7.2023

Cena díla bez DPH:	81 515,17 Kč
DPH 21%	17 118,19 Kč

Dodací lhůta: do 16.10.2023      Cena včetně DPH: 98 633,36 Kč  
Záruční doba: 24 měsíců od data převzetí předmětu smlouvy objednatelem, veškeré vady je zhotovitel povinen ve lhůtě do 12 dnů od nahlášení vlastním nákladem odstranit, nedohodnou-li se smluvní strany v reklamačním protokolu jinak.

**Cena dohodnuta jako konečná a nepřekročitelná celkem: 98 633,36 Kč**

Místo plnění: HS Líšeň, Zaoralova 3, 628 00 Brno

Předmět smlouvy je za objednatele oprávněn převzít: 

### III. PLATEBNÍ PODMÍNKY

Fakturu zašle zhotovitel v 1 vyhotovení a s potvrzeným dokladem o převzetí předmětu smlouvy na adresu objednatele. Splatnost faktury je 21 dní od doručení do sídla objednatele. Faktura musí obsahovat veškeré daňové náležitosti.

### IV. SMLUVNÍ POKUTA, ÚROKY Z PRODLENÍ

1. Pro případ nedodržení termínu splnění předmětu plnění ze strany zhotovitele nebo v případě prodlení zhotovitele s odstraněním vad díla dle čl. II. se sjednává smluvní pokuta ve výši 0,05% z ceny vč. DPH předmětu plnění za každý, byť i započatý den prodlení, a to až do dodání předmětu plnění; zaplacením smluvní pokuty není dotčen nárok objednatele na náhradu škody.

2. Při nedodržení termínu splatnosti řádně vystaveného daňového dokladu objednatelem je zhotovitel oprávněn účtovat úrok z prodlení za splnění podmínky podle § 1968 občanského zákoníku ve výši podle § 1970 občanského zákoníku.

3. Ujednáním o smluvní pokutě a úroku z prodlení není dotčeno právo smluvních stran domáhat se náhrady škody v plném rozsahu. Případná vzniklá škoda je vymahatelná v plné výši samostatně vedle smluvní pokuty, v souladu s ustanovením § 1971 občanského zákoníku.

## V. ZÁVĚREČNÁ USTANOVENÍ

1. Smluvní strany tím potvrzují, že přistupují na všechny podmínky smlouvy a jejich vzájemné vztahy se budou řídit občanským zákoníkem. Účastníci jsou povinni dbát, aby při úpravě smluvních vztahů bylo odstraněno vše, co by mohlo vést ke vzniku rozporů.

2. Tato smlouva nabývá platnosti dnem jejího uzavření a účinnosti dnem jejího uveřejnění dle zákona č. 340/2015 Sb., o zvláštních podmínkách účinnosti některých smluv, uveřejňování těchto smluv a o registru smluv (zákon o registru smluv), ve znění pozdějších předpisů avšak s výjimkou ujednání dle tohoto odstavce, který nabývá účinnosti dnem uzavření této smlouvy.

3. V souladu se zákonem č. 340/2015 Sb., o registru smluv, se strany dohodly, že objednatel zašle tuto smlouvu správci registru smluv k uveřejnění ve lhůtě, stanovené tímto zákonem. Osobní údaje stran před odesláním budou anonymizovány v souladu se zákonem č. 110/2019 Sb., o zpracování osobních údajů a podle Nařízení Evropského parlamentu a Rady (EU) 2016/679 ze dne 27. dubna 2016 o ochraně fyzických osob v souvislosti se zpracováním osobních údajů a o volném pohybu těchto údajů a o zrušení směrnice 95/46/ES (obecné nařízení o ochraně osobních údajů).

4. Tato smlouva je vyhotovena ve třech (3) stejnopisech, z nichž dva (2) obdrží objednatel a jeden (1) zhotovitel. Objednatel po podpisu této smlouvy vyznačí na všechny stejnopisy evidenční číslo této smlouvy.

Přílohy: 1. Cenová nabídka ze dne 20.7.2023

10. 08. 2023

- 9. 08. 2023

V Brně, dne .....

V Brně, dne .....

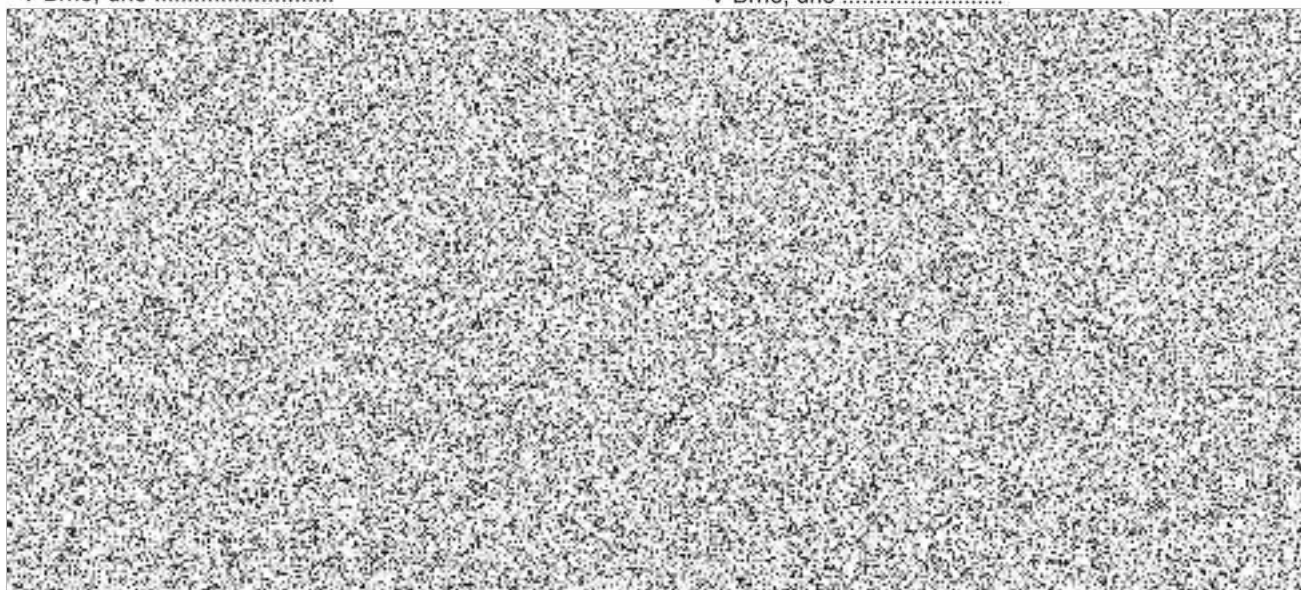



RTZ Holding, a.s.  
Husovická 15  
614 00 Brno  
IČO: 25585380

## Cenová nabídka

HZS Brno - Líšeň Zaoralova

V Brně dne: 20.07.2023

Poř.č.	Garáž zadní vstupy	MJ ks/m/hod	cena	celkem	cena montáž	celkem
	Spinány zdroj v kovovém krytí 13,8 Vss/5,5A s					
1.	výstupy a odpojovačem	1,00				
2.	Baterie Aku 12V/18Ah	1,00				
3.	čtečka HID iCLASS SE RP10 kódování MV	2,00				
4.	Kontrolér HUBPro	1,00				
5.	Kabel FTP CAT 5E	100,00				
6.	kabel CYSY 2x1,5	100,00				
7.	Wagosvorka nacvakávací	5,00				
8.	Lišta PVC 25/20	10,00				
9.	Trubka ohebná šedá prům. 20	10,00				
10.	Koleno prům 20	10,00				
11.	Trubka tuhá průměr 20	30,00				
12.	Přichytky průměr 20	30,00				
13.	Průrazy	2,00				
14.	Zapojení stávajících zámků na dveřích vrat	2,00				
15.	Pomocný a spojovací materiál	1,00				

**Materiál celkem  
sleva na materiál  
celkem po slevě  
Montáž celkem**

**CELKEM bez DPH  
DPH 21%  
CELKEM s DPH 21%**



Poř.č.	Dveře - vrata č.1a7	MJ		celkem	cena montáž	celkem
		ks/m/hod	cena			

Ctečka HID iCLASS SE RP10 kódování MV - pouze

1. montáž	0,00	4650,00			0,00	
2. Zapojení na stávající kabeláž	1,00					

**Materiál celkem**  
**sleva na materiál**  
**celkem po slevě**  
**Montáž celkem**

**CELKEM bez DPH**  
**DPH 21%**  
**CELKEM s DPH 21%**

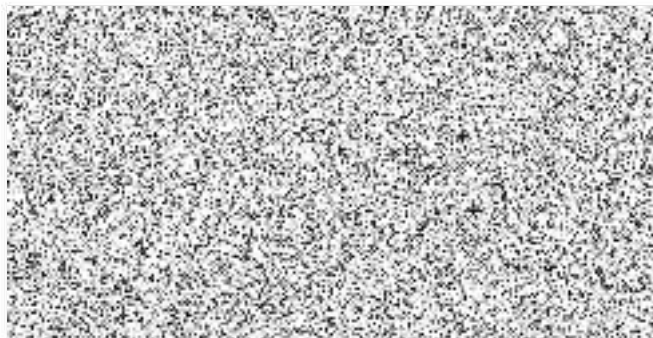

Poř.č.	1PP dveře u diesel agregátu a zadní brána	MJ		celkem	cena montáž	celkem
		ks/m/hod	cena			

1. ctečka HID iCLASS SE RP10 kódování MV	2,00					
2. Kontrolér HUBPro	1,00					
Spínaný zdroj v kovovém krytu 13,8 Vss/5,5A s						
4. výstupy a odpojovačem	1,00					
5. Baterie Aku 12V/18Ah	1,00					
6. Kabel FTP CAT 5E	130,00					
7. kabel CYSY 2x1,5	130,00					
8. Lišta PVC 25/20	10,00					
9. Koleno prům 20	6,00					
10. Trubka tuhá průměr 20	10,00					
11. Přichytky průměr 20	10,00					
12. pomocný a spojovací materiál	1,00					

**Materiál celkem**  
**sleva na materiál**  
**celkem po slevě**  
**Montáž celkem**

**CELKEM bez DPH**  
**DPH 21%**  
**CELKEM s DPH 21%**

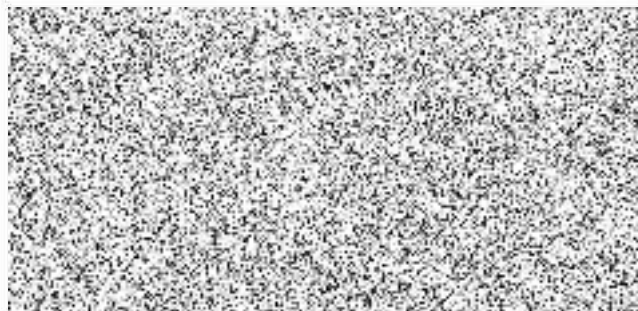

Poř.č.	Rekapitulace	MJ		celkem	cena montáž	celkem
		ks/m/hod	cena			

1. Garáž zadní vstup	1,00					
2. Dveře vrata č.1a pouze montáž	1,00					
4. IPP dveře u diesel agregátu a zadní brána	1,00					
5. Doprava	1,00					

**CELKEM bez DPH**  
**DPH 21%**  
**CELKEM s DPH 21%**

**81 515,17 Kč**  
**17 118,19 Kč**  
**98 633,36 Kč**

