

uzavírají níže uvedeného dne, měsíce a roku tuto Smlouvu o zřízení služebnosti (dále jen „smlouva“):

I.

Úvodní ustanovení

1. Obtížený prohlašuje, že mu svědčí právo hospodařit s následující nemovitou věcí - pozemkem, jehož vlastníkem je Česká republika:

Parcelní číslo	Druh pozemku	Výměra v m ²	Výměra zřizované služebnosti dle GP v m ²	Katastrální území	LV	Obec
1002/1	lesní pozemek	1440807	88,53	Sněžné na Moravě	635	Sněžné
	Celkem		88,53			

Uvedený pozemek je zapsán u Katastrálního úřadu pro Vysočinu, Katastrální pracoviště Žďár nad Sázavou, na LV č. 635, pro obec Sněžné, k. ú. Sněžné na Moravě (dále jen „služebný pozemek“).

2. Oprávněný je oprávněn podle příslušných ustanovení ZEK zřizovat a provozovat nadzemní a podzemní vedení veřejné komunikační sítě. Oprávněný prohlašuje, že na části služebného pozemku zřídil a ke dni uzavření této smlouvy je provozovatelem a vlastníkem telekomunikační sítě, která je stavbou pod označením „63167 SvitavyHavlBrod_Krizanky“ a jejíž součástí je mj. areál základnové stanice (zahrnující stavbu opěrného bodu nadzemního komunikačního vedení - montovaný železobetonový stožár výšky 45 m, oplocený areál - zpevněná plocha a oplocení, související zařízení - kontejner a vzájemné kabelové propojení kontejneru a stožáru, zpevnění přístupové plochy k areálu (společně dále též „Základnová stanice“ nebo „Stavba“).
3. Účelem této smlouvy je dohoda smluvních stran na podmínkách umístění a provozu Základnové stanice na služebném pozemku v souladu s ustanovením § 104 ZEK a v rozsahu sjednaném v této smlouvě.
4. Obtížený prohlašuje, že dotčená část služebného pozemku byla na dobu do 31.8.2052 dočasně odňata z pozemků určených k plnění funkcí lesa, a to opravným rozhodnutím Městského úřadu Nové Město na Moravě, odboru životního prostředí, ze dne 4.11.2022, č.j. MUNNMN/21262/2022-2, které nabylo právní moci dne 22.11.2022.

II.

Předmět smlouvy

1. Obtížený touto smlouvou zřizuje ve prospěch oprávněného ke služebnému pozemku uvedenému v čl. I. odst. 1 této smlouvy věcné břemeno - služebnost spočívající v právu:
 - zřízení, provozování, údržby, opravy, modernizace a rozvoje Základnové stanice na části služebného pozemku

- **vstupu a vjezdu motorovými vozidly** oprávněného, jeho zaměstnanců, osob jím pověřených nebo jeho dodavatelů na služební pozemek za účelem běžného provozu, kontroly, provádění údržby, oprav, modernizace a rozvoje Základnové stanice a veškerých obslužných zařízení nutných k jejímu provozu

(dále jen „**služebnost**“).

2. Rozsah služebnosti dle této Smlouvy a umístění Základnové stanice jsou vyznačeny v geometrickém plánu č. 728-115/2021 ze dne 23.1.2022, jako věcné břemeno B, vyhotoveném společností GBS Praha s.r.o. a schváleném Katastrálním úřadem pro Vysočinu, Katastrálním pracovištěm Žďár nad Sázavou dne 28.1.2022, který je jako příloha č. 1 nedílnou součástí této smlouvy (dále jako „**Geometrický plán**“).
3. Služebnost dle této smlouvy se zřizuje na dobu určitou, po dobu užívání a provozu Základnové stanice, nejdéle do 31.8.2052.
4. Oprávněný práva odpovídající služebnosti dle této smlouvy přijímá a obtížený se zavazuje a je povinen výkon práv ze služebnosti strpět. Obtížený se zavazuje a je povinen **zdržet se činností bránících běžnému provozu Základnové stanice a veškerých obslužných zařízení nutných k jejímu provozu** nebo činností, které by vedly nebo mohly vést k poškození Základnové stanice včetně veškerých obslužných zařízení nutných k jejímu provozu.
5. Práva odpovídající služebnosti dle této smlouvy se zřizují ve prospěch každého dalšího vlastníka Základnové stanice. Služebnost zaniká dnem odstranění Základnové stanice ze služebního pozemku, o čemž je oprávněný povinen neprodleně informovat obtíženého a zároveň je povinen poskytnout obtíženému veškerou součinnost nezbytnou k výmazu služebnosti z katastru nemovitostí.
6. Oprávněný si při vstupu na služební pozemek musí počínat tak, aby nedocházelo ke škodě na majetku obtíženého. V případě, že ke škodě dojde v důsledku činnosti oprávněného, oprávněný tuto škodu uhradí v plné výši.

III.

Úplata za zřízení služebnosti

1. Smluvní strany ujednaly, že služebnost dle této smlouvy se zřizuje úplatně. Oprávněný je povinen a zavazuje se hradit ve prospěch obtíženého **periodické platby ve výši 1 148,62 Kč/m²/rok bez DPH. Celková roční výše periodické platby tak činí 101 687,33 Kč bez DPH (slovy: jedno sto jedna tisíc šest set osmdesát sedm korun českých třicet tři haléřů) bez DPH.** Tyto periodické platby jsou pokračováním periodických plateb dle Smlouvy o smlouvě budoucí o zřízení služebnosti ze dne 4.10.2021. K takto ujednané úplatě bude připočtena DPH ve výši dle příslušných právních předpisů.
2. Oprávněný se zavazuje hradit obtíženému úplatu dle odst. 1 tohoto článku smlouvy na základě daňového dokladu (faktury) vystaveného obtíženým do 15 dnů ode dne uskutečnění zdanitelného plnění, kterým se rozumí vždy 31.12. příslušného kalendářního roku, a to ve prospěch účtu obtíženého, č. ú. 5311660287/0100, vedeného u Komerční banky a.s., pobočka Žďár nad Sázavou.
3. Splatnost faktury činí 30 dnů ode dne jejího vystavení.

4. Poměrná část platby za období ode dne účinnosti této smlouvy do konce prvního kalendářního roku jejího trvání, stejně tak i v případě ukončení smlouvy, je splatná v souladu s podmínkami v předchozích odstavcích. V případě ukončení smlouvy je dnem uskutečnění zdanitelného plnění poslední den platnosti smlouvy.
5. Faktura je řádně vystavena, pokud splňuje veškeré náležitosti daňového a účetního dokladu dle příslušných právních předpisů, číslo této smlouvy a jméno odpovědné osoby oprávněného – Ludmila Stojanovová. Případná změna jména odpovědné osoby nebude řešena dodatkem k této smlouvě, tato skutečnost bude obtíženému sdělena doporučeným dopisem alespoň 14 dnů předem. Nebude-li faktura obsahovat požadované náležitosti, případně bude-li neúplná či nesprávná, je oprávněný oprávněn ji (případně její kopii) ve lhůtě splatnosti vrátit k opravě či doplnění. Pokud bude faktura v uvedené lhůtě vrácena oprávněně, je obtížený povinen řádně vystavit a doručit bezvadnou (opravenou či doplněnou) fakturu. Ode dne vystavení nové, případně opravené faktury, běží nová 30 denní lhůta splatnosti faktury.
6. Úplata dle tohoto článku bude na každé další roky valorizována vždy k 1. 1. aktuálního kalendářního roku podle skutečně dosažené míry inflace vyjádřené přírůstkem průměrného indexu spotřebitelských cen za 12 posledních měsíců předcházejícího kalendářního roku, zveřejněného Českým statistickým úřadem. Výše úplaty bude upravována bez písemného oznámení oprávněnému. K prvnímu zvýšení úplaty o inflaci takto dojde s účinností od 1. ledna následujícího roku.

IV.

Práva a povinnosti smluvních stran

1. Oprávněný není oprávněn zřídit na služebném pozemku jakékoli stavby bez předchozího písemného souhlasu obtíženého.
2. Obtížený neodpovídá za jakékoli újmy vzniklé na služebném pozemku v důsledku výkonu práv ze služebnosti oprávněným či třetími osobami. Oprávněný se naopak zavazuje nahradit obtíženému veškeré případné újmy, které vzniknou v souvislosti s výkonem služebnosti dle této smlouvy.
3. Oprávněný se zavazuje při výkonu služebnosti dle této smlouvy co nejvíce šetřit práv obtíženého.
4. Po zániku služebnosti dle této smlouvy je oprávněný povinen uvést služební pozemek do původního stavu, a to na svůj náklad.

V.

Vklad do katastru nemovitostí

1. Práva odpovídající služebnosti dle této smlouvy nabude oprávněný vkladem služebnosti do katastru nemovitostí; již ode dne účinnosti této smlouvy je však oprávněný oprávněn užívat dotčenou část služebného pozemku za účelem umístění a provozu Základnové stanice. Dnem účinnosti této smlouvy zaniká Smlouva o smlouvě budoucí č. SML-00103-2021-154 (č. smlouvy oprávněného: 02022-2147-00) ze dne 4.10.2021.
2. Náklady spojené s vkladem služebnosti dle této smlouvy do katastru nemovitostí ponese oprávněný. K podání návrhu na povolení vkladu služebnosti do katastru nemovitostí je

oprávněn a touto smlouvou druhou smluvní stranou zmocněn oprávněný. Do doby rozhodnutí katastrálního úřadu o povolení vkladu jsou smluvní strany svými smluvními projevy vázány.

3. Pro případ, že by tato smlouva byla nebo se stala z jakéhokoliv důvodu neplatnou nebo nezpůsobilou k provedení vkladu služebnosti ve prospěch oprávněného nebo v případě, že by nedošlo k zápisu služebnosti ve prospěch oprávněného dle této smlouvy do katastru nemovitostí z jiného důvodu, zavazují se tímto smluvní strany uzavřít bez zbytečného odkladu novou bezvadnou smlouvu o zřízení služebnosti ke služebnímu pozemku, jejíž obsah bude v podstatných náležitostech, po odstranění zjištěných vad, odpovídat obsahu této smlouvy.

VI.

Doložky platnosti

1. Pro platnost této smlouvy je v souladu se Statutem obtíženého a zákonem č. 77/1997 Sb., o státním podniku, ve znění pozdějších předpisů (dále jen „zákon o státním podniku“), nutný souhlas Ministerstva zemědělství jako zakladatele obtíženého (dále jako „zakladatel“), a to ve smyslu ustanovení § 17 odst. 2 zákona o státním podniku.
2. Zakladatel udělil obtíženému dle zákona o státním podniku předchozí souhlas k nakládání s určeným majetkem prostřednictvím Statutu obtíženého ze dne 19. 10. 2022, č. j. MZE-57984/2022-16221, odst. 6.5.1. Statutu.

VII.

Criminal Compliance doložka

1. Smluvní strany níže svým podpisem stvrzují, že v průběhu vyjednávání o této smlouvě vždy jednaly a postupovaly čestně, transparentně a v souladu s veškerými právními předpisy, a že takto budou jednat i při jejím plnění.
2. Smluvní strany prohlašují, že v souvislosti s touto smlouvou vyvinou maximální úsilí, aby žádné ze smluvních stran nemohla být přičtena trestní odpovědnost podle příslušných právních předpisů.
3. Oprávněný prohlašuje, že se seznámil se zásadami, hodnotami a cíli definovanými Criminal Compliance Programem Lesů České republiky, s.p. (viz www.lesycr.cz/ccp), a že tyto bude v co nejširším možném rozsahu respektovat.

VIII.

Závěrečná ustanovení

1. Pokud není v této smlouvě ujednáno jinak, řídí se vztahy mezi smluvními stranami ustanoveními Rámcové smlouvy o spolupráci při využití pozemků ke zřizování a provozu sítě elektronických komunikací společností T-Mobile Czech Republic a.s. na pozemcích s právem hospodařit Lesů České republiky, s.p., č. 02022-0000-00 ze dne 13.12.2007, dále právním řádem České republiky, zejména občanským zákoníkem, ZEK a právními předpisy souvisejícími.

2. Tuto smlouvu lze měnit či doplňovat pouze formou písemných dodatků podepsaných oběma smluvními stranami.
3. V případě změny identifikačních údajů smluvních stran se tyto zavazují vzájemně se o této skutečnosti bez zbytečného odkladu písemně informovat.
4. Tato smlouva nabývá platnosti dnem jejího podpisu oběma smluvními stranami. Pokud tato smlouva podléhá povinnosti uveřejnění dle zákona č. 340/2015 Sb., o zvláštních podmínkách účinnosti některých smluv, uveřejňování těchto smluv a o registru smluv (zákon o registru smluv), ve znění pozdějších předpisů, nabývá účinnosti dnem jejího uveřejnění v souladu se zmíněným zákonem; smluvní strany pro tyto případy vyjadřují svůj souhlas s uveřejněním celého znění smlouvy včetně metadat, a to v rozsahu a způsobem stanoveným zákonem. V ostatních případech tato smlouva nabývá účinnosti dnem jejího podpisu oběma smluvními stranami.
5. Tato smlouva je vyhotovena v počtu třech stejnopisů, z nichž po jednom jejím vyhotovení obdrží každá ze smluvních stran, zbývající jedno vyhotovení je určeno pro potřeby katastrálního úřadu.
6. Smluvní strany prohlašují, že si tuto smlouvu před jejím podpisem přečetly, jejímu obsahu rozumí a bez výhrad s ním souhlasí. Smlouva je vyjádřením jejich pravé, skutečné, svobodné a vážné vůle, na důkaz čehož níže připojují, prosty omylu, své vlastnoruční podpisy.
7. Nedílnou součástí této smlouvy je tato příloha:
Příloha č. 1 - Geometrický plán č. 728-115/2021, vyhotovený společností GBS Praha s.r.o.

V Novém Městě na Moravě dne.....
03.08.2023V Brně dne.....
31.07.2023

Za obtíženého:

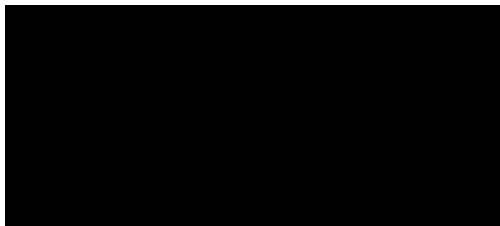

Lesní správa Nové Město na Moravě
Lesy České republiky, s.p.

Za oprávněného:

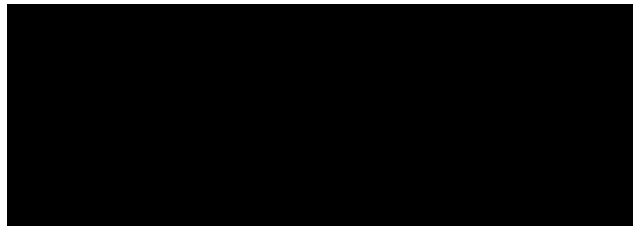

Ludmila Stojanová
na základě pověření
T-Mobile Czech Republic a.s.

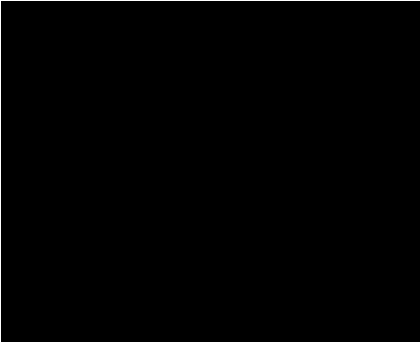
GEOMETRICKÝ PLÁN pro vymezení rozsahů věcných břemen k částem pozemků	Geometrický plán ověřil úředně oprávněný zeměměřický inženýr		Stejnopis ověřil úředně oprávněný zeměměřický inženýr:	
	Jméno, příjmení: ██████████		Jméno, příjmení: ██████████	
	Číslo položky seznamu úředně oprávněných zeměměřických inženýrů 1759/98		Číslo položky seznamu úředně oprávněných zeměměřických inženýrů 1759/98	
	Dne: 23.1.2022 Číslo: 9/2022		Dne: 28.1.2022 Číslo: 12/2022	
Náležitostmi a přesností odpovídá právním předpisům.		Tento stejnopis odpovídá geometrickému plánu v elektronické podobě uloženému v dokumentaci katastrálního úřadu.		
Vyhotovitel: GBS Praha s.r.o. Rychnovská 408 19900 Praha 18 - Letňany		Katastrální úřad souhlasí s očíslováním parcel.		Ověření stejnopisu geometrického plánu v listinné podobě.
Číslo plánu: 728-115/2021		KÚ pro Vysočinu KP Žďár nad Sázavou ██████████ PGP-105/2022-714 2022.01.28 07:55:12 CET		
Okres: Žďár nad Sázavou				
Obec: Sněžné				
Kat. území: Sněžné na Moravě				
Mapový list: Nové Město na Moravě 2-1/33, 34, 43, 44				
Dosavadním vlastníkům pozemků byla poskytnuta možnost seznámit se v terénu s průběhem navrhovaných nových hranic, které byly označeny předepsaným způsobem:				

Seznam souřadnic (S-JTSK):

souřadnice pro zápis do KN

Číslo bodu	Y	X	kk	Poznámka
394-29	630619.01	1103505.40	8	k.ú. Moravské Křižánky
394-30	630618.14	1103507.23	8	k.ú. Moravské Křižánky
429-38	631454.29	1103643.21	3	
429-52	631653.60	1103675.65	3	
429-154	631889.60	1103688.22	3	
429-159	631876.84	1103689.33	3	
547-411	630682.01	1103522.79	8	
1	630619.95	1103505.66	8	
2	630629.92	1103508.42	3	
3	630635.33	1103511.36	3	
4	630643.60	1103515.30	3	
5	630657.31	1103520.92	3	
6	630663.69	1103521.92	3	
7	630674.91	1103522.25	3	
8	630688.37	1103519.42	3	
9	630691.27	1103519.82	3	
10	630692.30	1103520.94	8	
11	630695.58	1103524.48	8	
12	630696.69	1103525.67	3	
13	630716.95	1103524.21	3	
14	630720.73	1103524.52	8	
15	630729.99	1103525.28	3	
16	630736.34	1103526.61	3	
17	630747.60	1103528.73	3	
18	630757.96	1103530.32	3	
19	630763.29	1103530.77	3	
20	630785.91	1103533.56	3	
21	630795.74	1103534.93	3	
22	630809.26	1103535.50	3	
23	630822.53	1103533.81	3	
24	630844.10	1103530.79	3	
25	630871.32	1103527.38	3	
26	630896.11	1103523.98	3	
27	630920.02	1103520.54	3	
28	630945.11	1103517.10	3	
29	630952.29	1103516.16	3	
30	630957.46	1103515.55	3	
31	630986.41	1103511.00	3	
32	630998.21	1103509.47	3	
33	631009.24	1103508.67	3	
34	631019.10	1103508.86	3	
35	631025.30	1103509.27	3	
36	631027.33	1103509.31	3	
37	631035.18	1103509.85	3	
38	631048.57	1103512.17	3	
39	631075.56	1103518.37	3	
40	631085.45	1103520.30	3	
41	631099.13	1103522.31	3	
42	631122.19	1103526.61	3	
43	631142.15	1103530.68	3	
44	631156.00	1103534.00	3	
45	631170.73	1103539.13	3	
46	631183.30	1103544.47	3	
47	631195.26	1103550.78	3	
48	631205.42	1103556.86	3	
49	631220.82	1103565.61	3	
50	631239.75	1103577.35	3	
51	631256.83	1103588.27	3	
52	631258.99	1103589.89	3	
53	631260.04	1103589.81	3	
54	631263.96	1103586.39	3	
55	631269.97	1103588.98	3	
56	631274.25	1103590.63	3	
57	631276.12	1103591.01	8	
58	631279.30	1103591.36	3	
59	631280.99	1103591.11	3	
60	631283.46	1103589.75	3	
61	631291.54	1103589.23	3	
62	631293.94	1103590.07	3	
63	631296.70	1103592.81	8	
64	631302.92	1103598.98	3	
65	631304.65	1103600.69	3	
66	631306.01	1103601.80	3	
67	631314.73	1103608.96	3	
68	631322.32	1103612.63	3	
69	631331.28	1103615.99	3	
70	631345.43	1103620.87	3	
71	631366.57	1103624.84	3	
72	631398.16	1103629.52	3	
73	631417.18	1103633.46	3	
74	631435.02	1103637.62	3	
75	631467.53	1103643.62	3	
76	631486.06	1103646.87	3	
77	631492.28	1103648.13	3	
78	631512.53	1103651.74	3	
79	631534.33	1103655.81	3	
80	631555.32	1103659.19	3	
81	631577.99	1103662.15	3	
82	631605.09	1103665.01	3	
83	631626.46	1103669.22	3	
84	631655.90	1103673.98	3	

Číslo bodu	Y	X	kk
85	631665.75	1103675.48	3
86	631670.38	1103676.18	3
87	631680.93	1103677.21	3
88	631700.74	1103678.37	3
89	631732.10	1103681.82	3
90	631757.01	1103683.46	3
91	631772.68	1103681.79	3
92	631793.24	1103681.07	3
93	631805.22	1103681.09	3
94	631813.29	1103681.41	3
95	631820.08	1103681.68	3
96	631861.23	1103685.93	3
97	631879.17	1103687.50	3
98	631883.10	1103687.84	3
99	631900.13	1103688.68	3
100	631906.40	1103688.18	3
101	631914.18	1103687.55	3
102	631921.63	1103686.42	3
103	631925.84	1103684.40	3
104	631928.12	1103683.89	3
105	631928.57	1103685.03	3
106	631928.90	1103685.84	3
107	631931.37	1103695.22	3
108	631932.00	1103696.91	3
109	631932.42	1103697.48	3
110	631934.33	1103700.83	3
111	631948.28	1103715.14	3
112	631951.44	1103720.23	3
113	631952.37	1103722.78	3
114	631953.05	1103730.73	3
115	631952.20	1103742.76	3
116	631953.60	1103750.64	3
117	631959.27	1103768.01	3
118	631960.73	1103779.04	3
119	631963.19	1103790.60	3
120	631965.35	1103805.67	3
121	631969.06	1103816.89	3
122	631971.65	1103826.53	3
123	631974.21	1103841.25	3
124	631975.03	1103845.00	3
125	631975.90	1103852.05	3
126	631977.03	1103864.45	3
127	631977.46	1103879.72	3
128	631979.74	1103917.33	3
129	631980.78	1103926.04	3
130	631982.31	1103931.71	3
131	631987.38	1103947.18	3
132	631988.22	1103952.06	3
133	631989.54	1103955.06	8
134	631992.46	1103961.68	8
135	631995.12	1103966.51	3
136	631994.57	1103967.91	3
137	631992.84	1103966.53	3
138	631990.61	1103962.45	8
139	631987.68	1103955.82	8
140	631986.28	1103952.64	3
141	631985.44	1103947.66	3
142	631980.39	1103932.25	3
143	631978.82	1103926.42	3
144	631977.74	1103917.53	3
145	631975.46	1103879.78	3
146	631975.03	1103864.57	3
147	631973.90	1103852.23	3
148	631973.05	1103845.34	3
149	631972.25	1103841.63	3
150	631969.69	1103826.97	3
151	631967.14	1103817.45	3
152	631963.39	1103806.13	3
153	631961.23	1103790.96	3
154	631958.75	1103779.40	3
155	631957.31	1103768.47	3
156	631951.66	1103751.14	3
157	631950.18	1103742.86	3
158	631951.05	1103730.75	3
159	631950.41	1103723.22	3
160	631949.64	1103721.11	3
161	631946.70	1103716.38	3
162	631932.73	1103702.05	3
163	631930.74	1103698.58	3
164	631930.22	1103697.87	3
165	631929.43	1103695.71	3
166	631926.93	1103686.20	3
167	631926.50	1103686.30	3
168	631922.23	1103688.36	3
169	631914.40	1103689.53	3
170	631900.17	1103690.68	3
171	631882.98	1103689.84	3
172	631860.99	1103687.91	3
173	631833.30	1103685.06	3
174	631819.92	1103683.68	3

Číslo bodu	Y	X	kk
175	631814.87	1103683.47	3
176	631805.88	1103683.09	3
177	631793.26	1103683.07	3
178	631775.90	1103683.68	3
179	631772.82	1103683.79	3
180	631767.57	1103684.35	3
181	631757.05	1103685.46	3
182	631752.37	1103685.15	3
183	631731.94	1103683.82	3
184	631726.67	1103683.24	3
185	631700.56	1103680.37	3
186	631680.77	1103679.21	3
187	631670.12	1103678.16	3
188	631626.12	1103671.20	3
189	631604.79	1103666.99	3
190	631577.67	1103664.13	3
191	631564.07	1103662.35	3
192	631555.08	1103661.17	3
193	631533.97	1103657.77	3
194	631530.53	1103657.13	3
195	631512.11	1103653.70	3
196	631491.88	1103650.09	3
197	631485.66	1103648.83	3
198	631470.68	1103646.25	3
199	631434.62	1103639.58	3
200	631423.61	1103637.01	3
201	631416.72	1103635.40	3
202	631397.82	1103631.48	3
203	631391.55	1103630.55	3
204	631366.23	1103626.80	3
205	631344.93	1103622.81	3
206	631330.60	1103617.87	3
207	631321.52	1103614.47	3
208	631313.65	1103610.66	3
209	631303.31	1103602.17	3
210	631301.25	1103600.14	3
211	631295.00	1103593.94	8
212	631292.86	1103591.81	3
213	631291.26	1103591.25	3
214	631284.04	1103591.71	3
215	631281.65	1103593.04	8
216	631279.40	1103593.38	3
217	631276.44	1103593.11	3
218	631273.69	1103592.55	3
219	631269.19	1103590.82	3
220	631264.32	1103588.73	3
221	631260.86	1103591.75	3
222	631259.73	1103591.83	8
223	631258.39	1103591.93	3
224	631255.67	1103589.91	3
225	631238.73	1103579.07	3
226	631225.38	1103570.78	8
227	631215.57	1103564.92	8
228	631204.44	1103558.60	3
229	631193.71	1103552.22	8
230	631182.42	1103546.27	3
231	631170.01	1103540.99	3
232	631155.44	1103535.92	3
233	631141.75	1103532.64	3
234	631121.77	1103528.57	3
235	631098.79	1103524.29	3
236	631087.66	1103522.64	8
237	631085.09	1103522.26	3

PŘEHLED KLADU LISTŮ

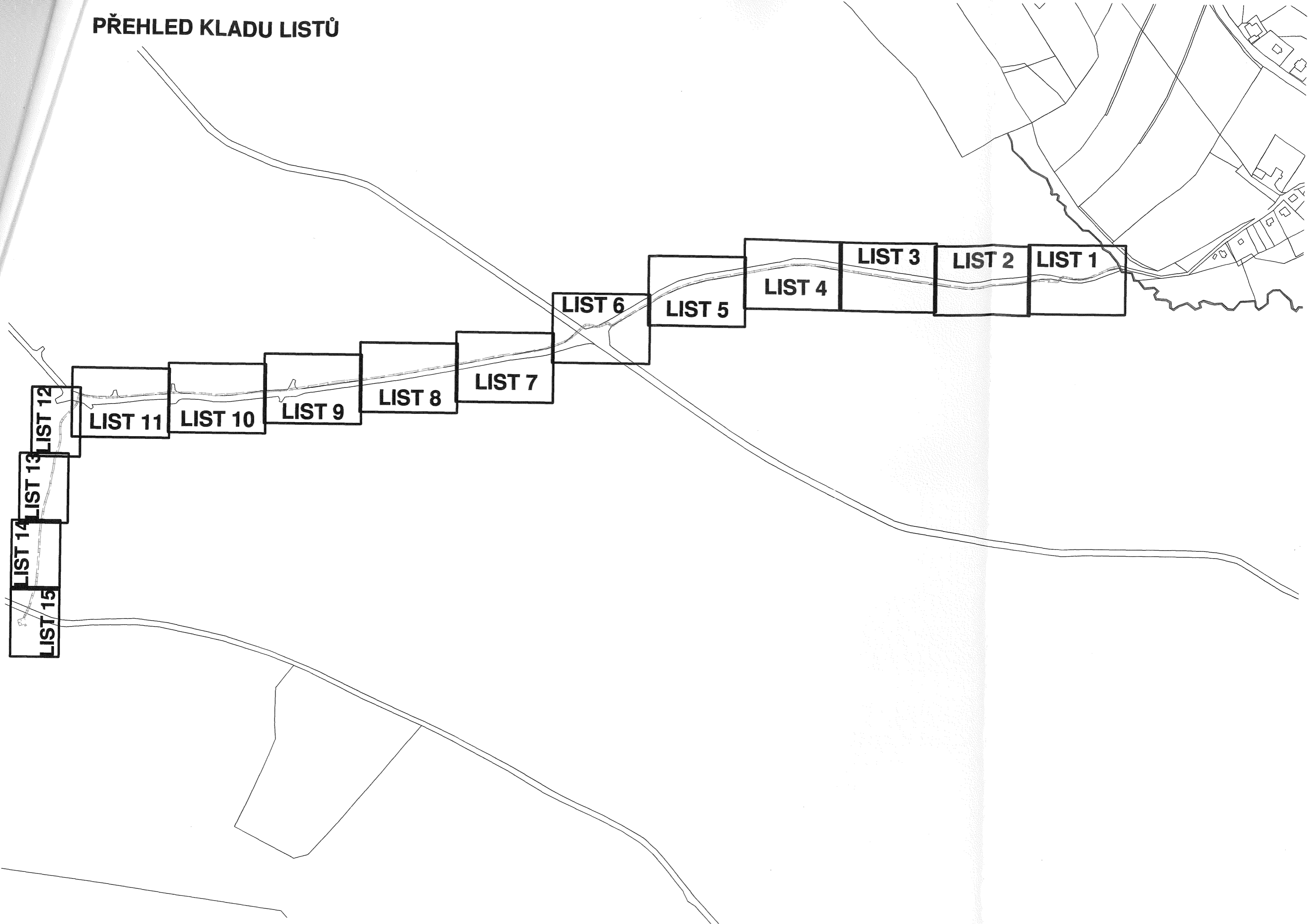

navazuje LIST 2

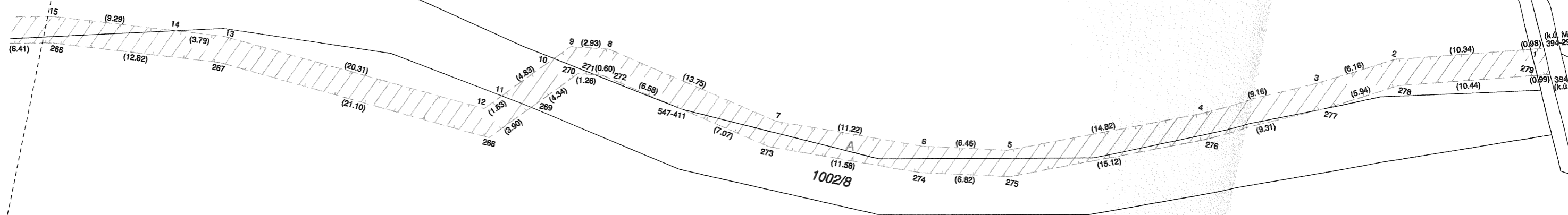

1002/5

1002/4

k.ú. Moravské Křížanky
k.ú. Srdštné na Moravě

610
1098

(k.ú. M
394-25
279
(0.99)
394
(k.ú.

1002/5

1002/8

1002/4

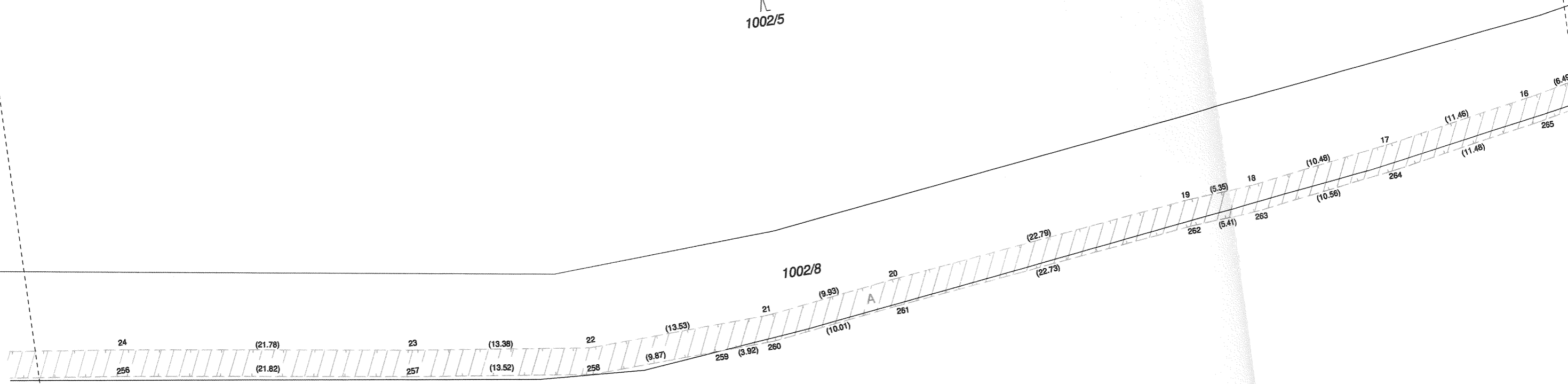

ST 3

LIST 3

1002/5

1002/8

(29.31)	30	(5.21)	29	(7.24)	28	(25.32)	27	(24.16)	26	(25.02)	25	(27.43)
(29.29)	250	(5.29)	251	(6.88)	252	(25.65)	253	(13.88)	254		255	(25.16)

1002/4

ST 4

1002/5

1002/8

1002/4

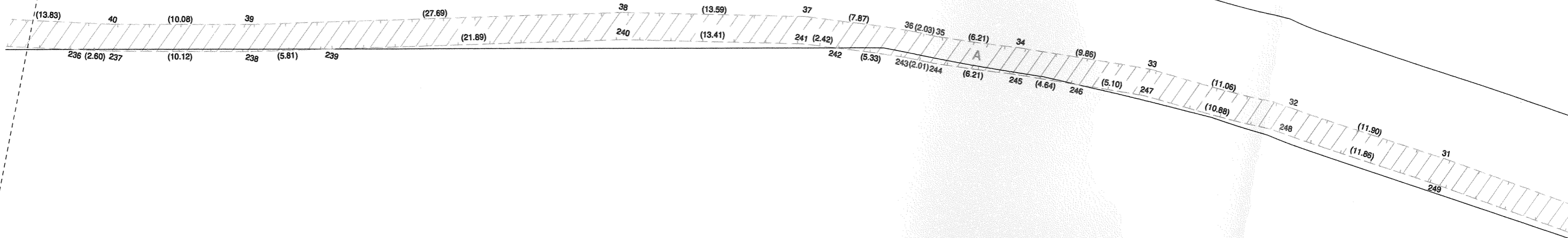

navazuje LIST 5

1002/5

1002/8

1002/4

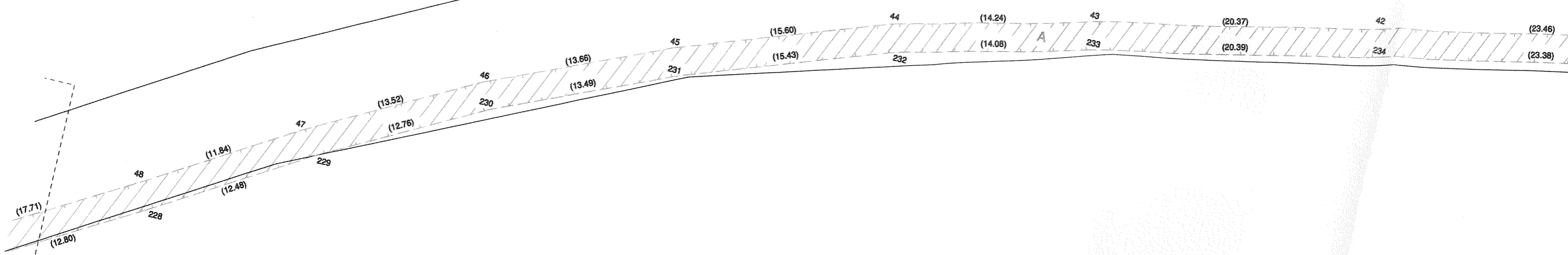

navazuje LIST 6

navazuje LIST 4

navazuje LIST 7

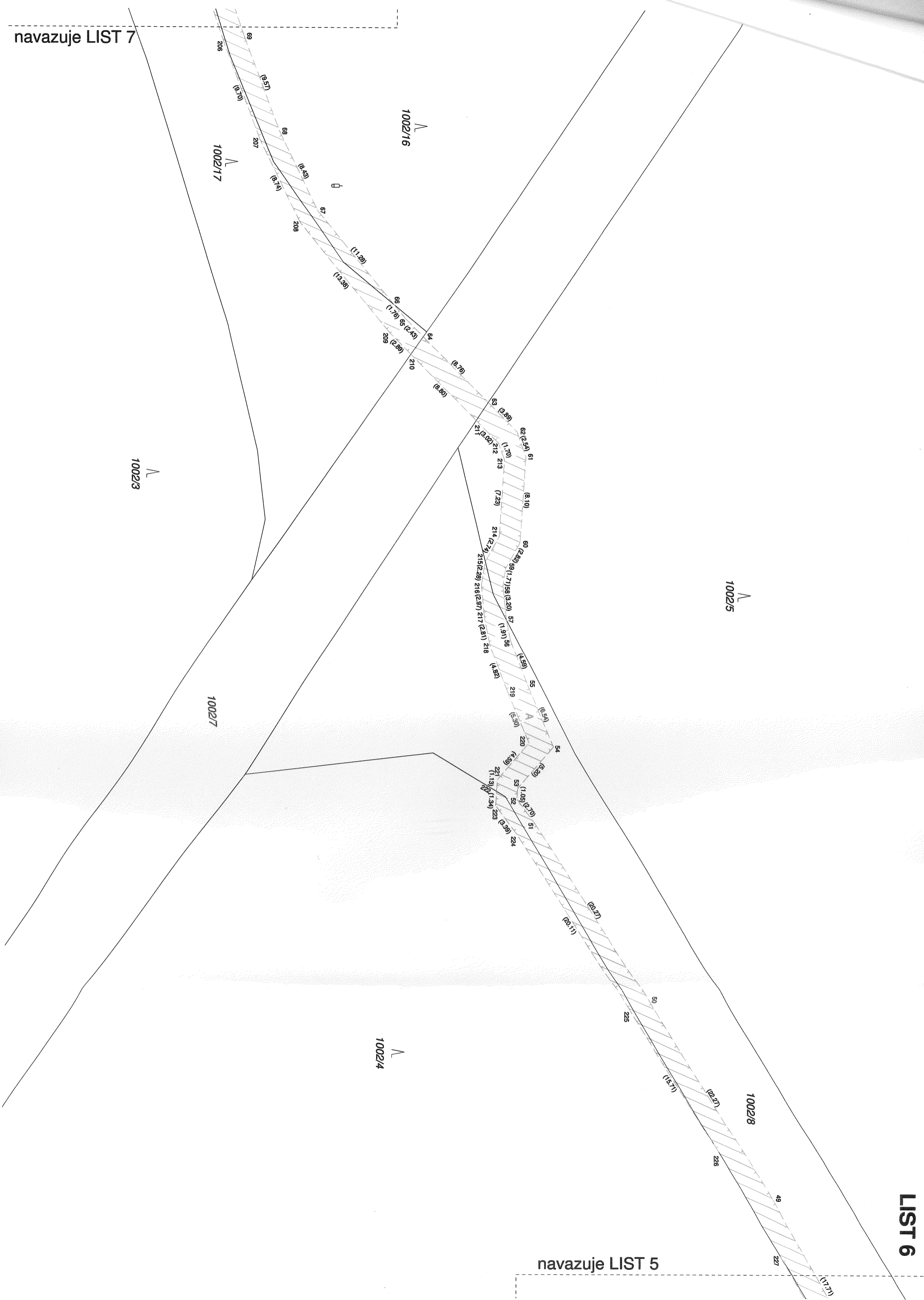

LIST 6

navazuje LIST 5

1002/4

1002/5

1002/7

1002/3

1002/16

1002/17

1002/8

navazuje LIST 8

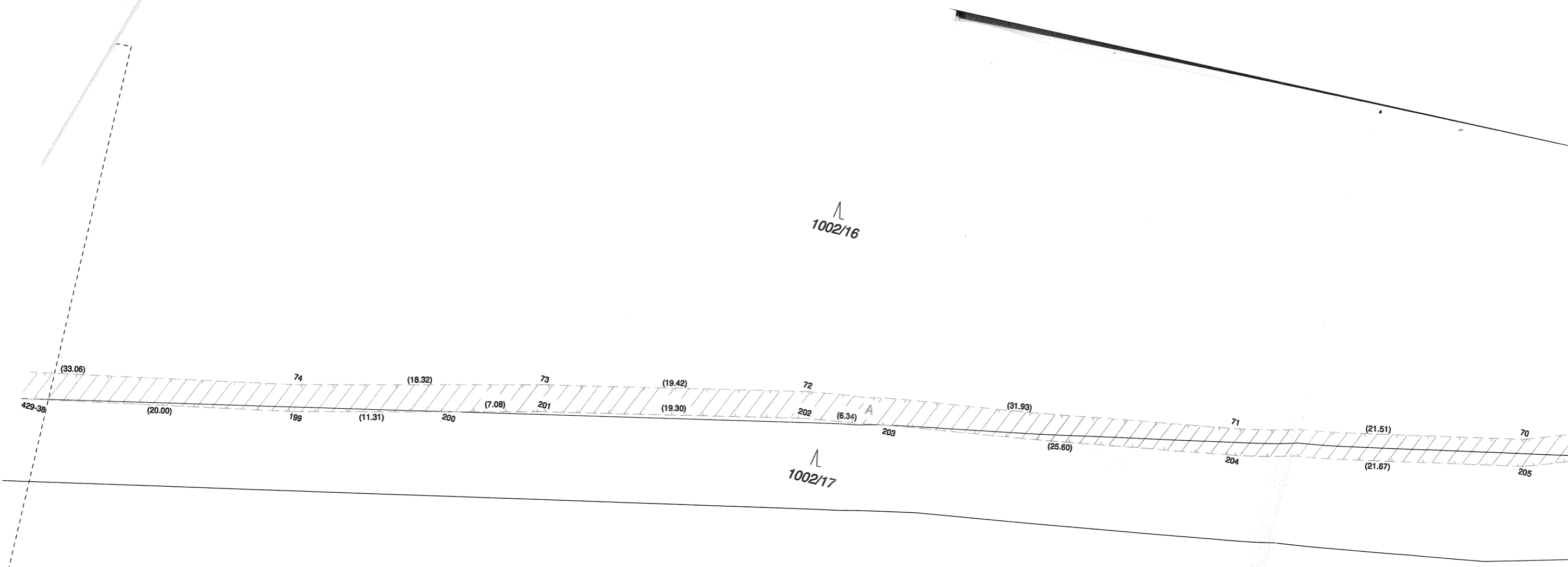

navazuje LIST 9

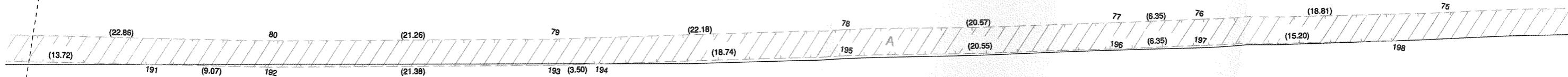

1002/16

1002/17

1002/3

navazuje LIST 7

1002/16

1002/17

1002/3

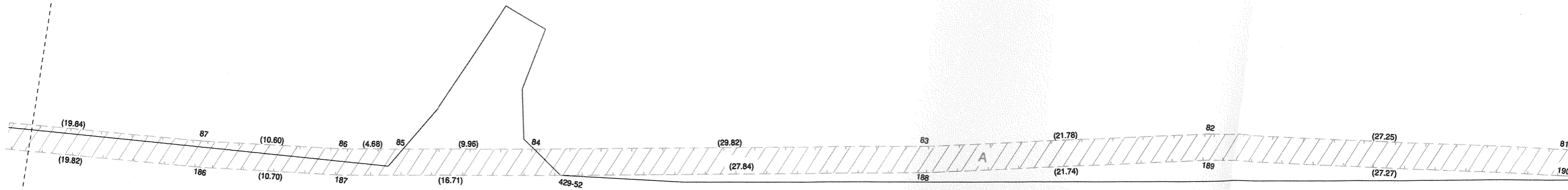

navazuje LIST 10

navazuje LIST 8

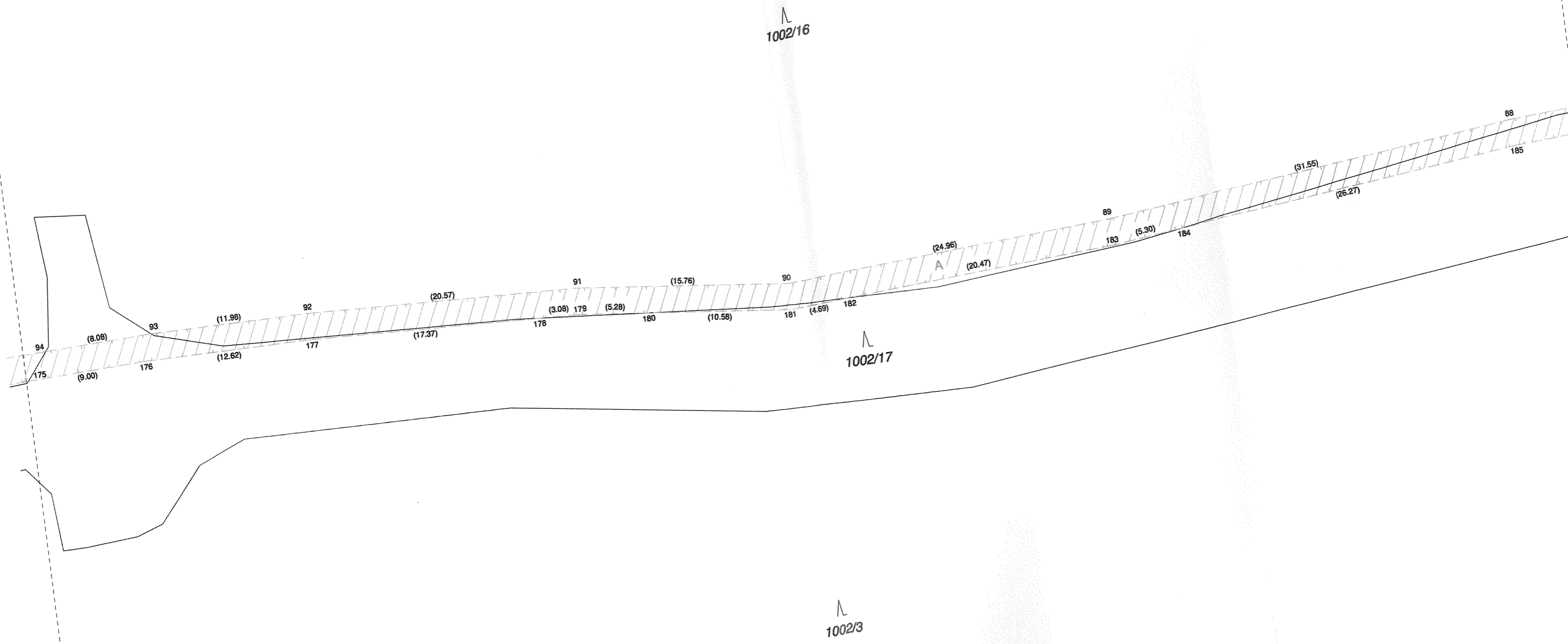

1002/16

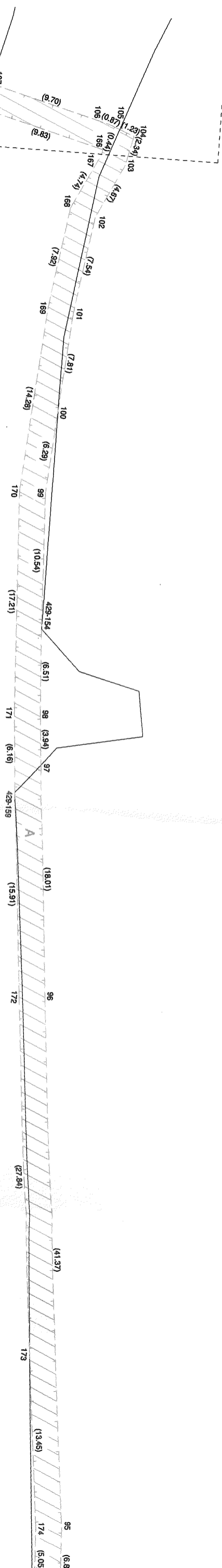

1002/17

1002/3

navazuje LIST 12

navazuje LIST 10

LIST 12

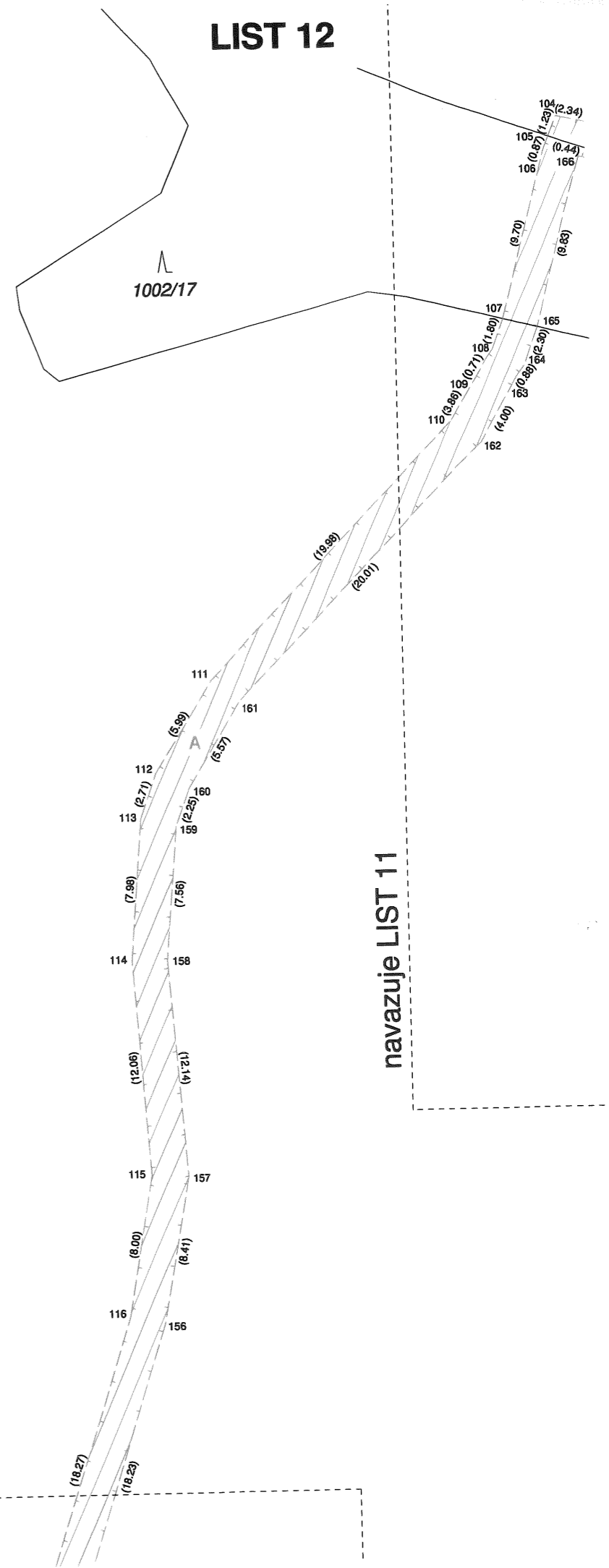

1002/17

1002/3

navazuje LIST 11

navazuje LIST 13

navazuje LIST 12

LIST 13

∧
1002/3

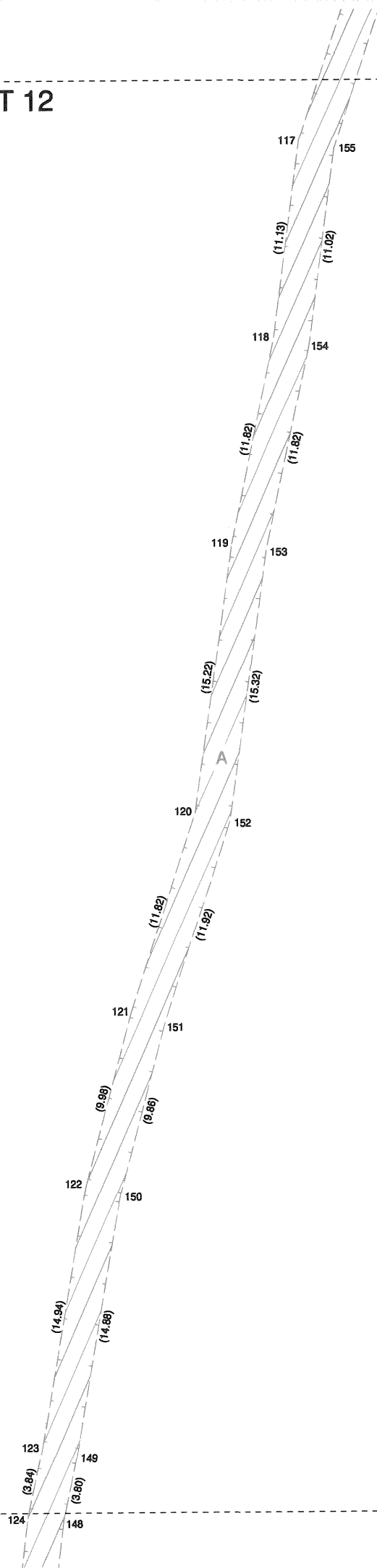

navazuje LIST 14

navazuje LIST 13

LIST 14

1002/3

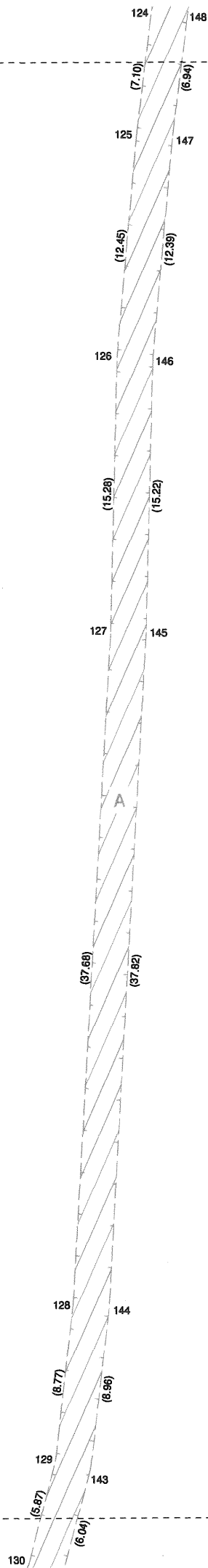

navazuje LIST 15

zujie LIST 14

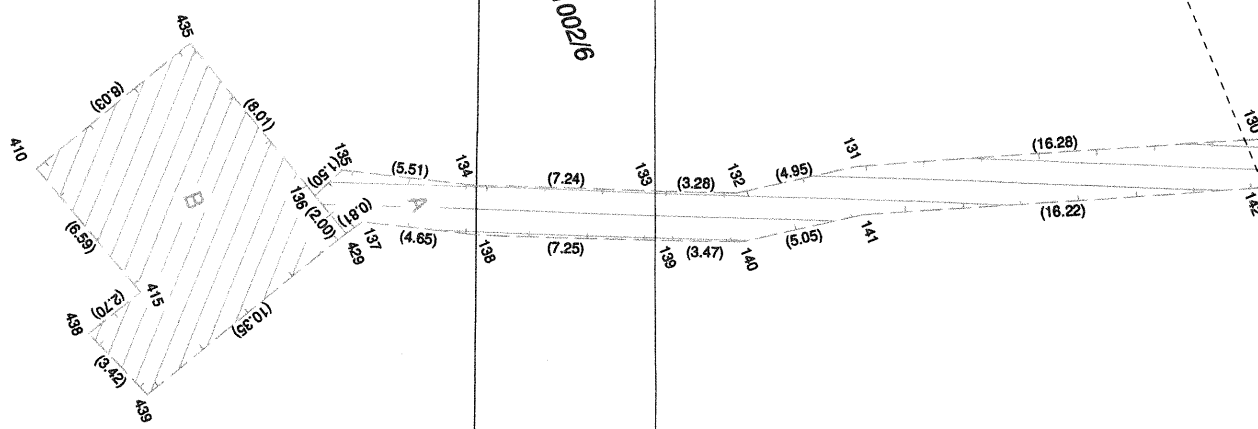

100219

100211

100213

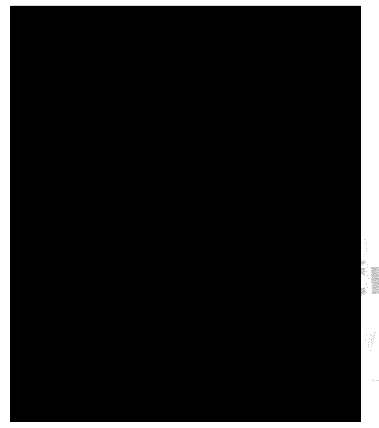

R
A