

000000130578	Stůl v učebně	1
000000130579	Stůl v učebně	1
000000130580	Stůl v učebně	1
000000130581	Stůl v učebně	1
000000130582	Stůl v učebně	1
000000130583	Stůl v učebně	1
000000130584	Stůl v učebně	1
000000130585	Stůl v učebně	1
000000130586	Stůl v učebně	1
000000130587	Stůl v učebně	1
000000130588	Stůl v učebně	1
000000130589	Stůl v učebně	1
000000130590	Stůl v učebně	1
000000130591	Stůl v učebně	1
000000130592	Stůl v učebně	1
000000130593	Stůl v učebně	1
000000130594	Stůl v učebně	1
000000130595	Stůl v učebně	1
000000130596	Stůl v učebně	1
000000130597	Stůl v učebně	1
000000130598	Kancelářská židle	1
000000130599	Kancelářská židle	1
000000130600	Kancelářská židle	1
000000130601	Kancelářská židle	1
000000130603	Kancelářská židle	1
000000130604	Kancelářská židle	1
000000130605	Kancelářský stůl	1
000000130606	Kancelářský stůl	1
000000130607	Kancelářský stůl	1
000000130608	Kancelářský stůl	1
000000130609	Kancelářský stůl	1
000000130610	Kancelářský stůl	1
000000130611	Kancelářský stůl	1
000000130632	Policová skříň	1
000000130633	Policová skříň	1
000000130634	Policová skříň	1
000000130635	Policová skříň	1
000000130636	Policová skříň	1
000000130637	Policová skříň	1
000000130638	Nástěnka	1
000000130639	Nástěnka	1
000000130640	Nástěnka	1
000000130641	Nástěnka	1
000000130642	Nástěnka	1
000000130643	Nástěnka	1
000000130644	Nástěnka	1
000000130645	Nástěnka	1
000000130646	Nástěnka	1
000000130647	Nástěnka	1
000000130648	Nástěnka	1
000000130649	Nástěnka	1
000000130650	Nástěnka	1
000000130651	Nástěnka	1
000000130652	Nástěnka	1
000000130653	Nástěnka	1
000000130654	Nástěnka	1
000000130655	Nástěnka	1
000000130656	Nástěnka	1

000000130657	Nástěnka	1
000000130658	Nástěnka	1
000000130659	Nástěnka	1
000000130660	Nástěnka	1
000000130661	Nástěnka	1
000000130662	Nástěnka	1
000000130663	Nástěnka	1
000000130664	Nástěnka	1
000000130665	Nástěnka	1
000000130666	Nástěnka	1
000000130667	Nástěnka	1
000000130668	Nástěnka	1
000000130669	Nástěnka	1
000000130670	Nástěnka	1
000000130671	Nástěnka	1
000000130672	Lavice	1
000000130673	Lavice	1
000000130674	Lavice	1
000000130675	Lavice	1
000000130676	Lavice	1
000000130677	Lavice	1
000000130678	Lavice	1
000000130679	Lavice	1
000000130680	Lavice	1
000000130681	Lavice	1
000000130682	Lavice	1
000000130683	Lavice	1
000000130684	Lavice	1
000000130685	Lavice	1
000000130686	Lavice	1
000000130687	Lavice	1
000000130688	Lavice	1
000000130689	Lavice	1
000000130690	Lavice	1
000000130691	Lavice	1
000000130692	Lavice	1
000000130693	Lavice	1
000000130694	Šatní skříň	1
000000130695	Šatní skříň	1
000000130696	Šatní skříň	1
000000130697	Šatní skříň	1
000000130698	Šatní skříň	1
000000130699	Šatní skříň	1
000000130700	Šatní skříň	1
000000130701	Šatní skříň	1
000000130702	Šatní skříň	1
000000130703	Šatní skříň	1
000000130704	Šatní skříň	1
000000130705	Šatní skříň	1
000000130706	Šatní skříň	1
000000130707	Šatní skříň	1
000000130708	Šatní skříň	1
000000130709	Šatní skříň	1
000000130710	Šatní skříň	1
000000130711	Šatní skříň	1
000000130712	Šatní skříň	1
000000130713	Šatní skříň	1
000000130714	Šatní skříň	1

**Příloha F: Seznam movitých věcí ve vlastnictví České republiky –
Frýdlant nad Ostravicí**

Inventární číslo	Popis	Množství
705-8800003327	Přístroj hasičí	1 ks
705-8800003328	Přístroj hasičí	1 ks
705-8800003329	Přístroj hasičí	1 ks
705-8800003330	Přístroj hasičí	1 ks
705-8800003331	Přístroj hasičí	1 ks
705-8800003332	Přístroj hasičí	1 ks
705-8800003333	Přístroj hasičí	1 ks
705-8800003334	Přístroj hasičí	1 ks
705-8800003335	Nástěnka jasan masív	1 ks
705-8800003336	Nástěnka jasan masív	1 ks
705-8800003343	Nástěnka	1 ks
705-8800003347	Klimatizace Toshiba RAS 3 M 23 GACV-E	1 ks
705-8800003348	Klimatizace Toshiba RAS 3 M 23 ZACV-E	1 ks
705-8800003350	System technické ochrany	1 ks
705-8800003351	Sít' datová	1 ks
705-8800003353	System technické ochrany Menvier DF 6000	1 ks
705-8800003357	Lékárnička	1 ks
705-8800003423	Regál	1 ks
705-8800003424	Hasičí přístroj	1 ks
705-8800003426	Klimatizace	1 ks
705-8800003432	Přístroj hasičí	1 ks
705-8800003433	Truhlík květinový	1 ks
705-8800003434	Truhlík květinový	1 ks
705-8800003435	Truhlík květinový	1 ks
705-8800003440	Stůl INV pracovní	1 ks
705-8800003441	Stůl INV pracovní	1 ks
705-8800003442	Stůl INV pracovní	1 ks
705-8800003443	Stůl INV pracovní	1 ks
705-8800003444	Stůl INV pracovní	1 ks
705-8800003445	Stůl INV pracovní	1 ks
705-8800003446	Stůl INV pracovní	1 ks
705-8800003447	Stůl INV pracovní	1 ks
705-8800003448	Stůl INV pracovní	1 ks
705-8800003449	Stůl INV pracovní	1 ks
705-8800003450	Stůl INV pracovní	1 ks
705-8800003451	Stůl INV pracovní	1 ks
705-8800003452	Stůl INV pracovní	1 ks
705-8800003453	Stůl INV pracovní	1 ks
705-8800003455	Hasičí přístroj	1 ks
705-8800003458	Stůl INV pracovní	1 ks
705-8800003459	Stůl INV pracovní	1 ks

705-8800003472	System informační VYP	1 ks
705-8800003475	Vyhřívání okapů	1 ks
705-8800003476	Přístroj hasící	1 ks
705-8800003488	Nástěnka 93x69 cm, dub (O)	1 ks
705-8800003496	Stůl INV pracovní (O)	1 ks
705-8800003497	Stůl INV pracovní (O)	1 ks

Příloha G: Stanovení ceny pro realizaci předkupního práva

- **parc. č. 1193/4**, druh pozemku: ostatní plocha, způsob využití: jiná plocha v katastrálním území Hradec nad Moravicí. Cena pozemku pro případ uplatnění předkupního práva činí 3.609.580,- Kč.
- **parc. č. 3319/8**, druh pozemku: zastavěná plocha a nádvoří, na pozemku stojí stavba č.p. 3134, rod. dům, LV 3582 v katastrálním území Kravaře ve Slezsku a dále **parc.č. 3319/2** druh pozemku: ostatní plocha, způsob využití: neplodná půda v katastrálním území Kravaře ve Slezsku. V případě pozemku parc. č. 3319/2 se jedná o výměru 1552 m², která tvoří se stavbou funkční celek a nachází se dle územního plánu v ploše určené k zastavění. Cena pozemků pro případ uplatnění předkupního práva činí 1 462 515,00 Kč.
- **parc. č. 3349/2**, druh pozemku: ostatní plocha, způsob využití: neplodná půda v katastrálním území Kravaře ve Slezsku. Cena pozemku pro případ uplatnění předkupního práva činí 563.668,- Kč.
- **parc. č. 502/1** druh pozemku: zastavěná plocha a nádvoří, na pozemku stojí stavba: Kravaře, č.p. 754, rod. dům, LV 2834 v katastrálním území Kravaře ve Slezsku. Cena pozemku pro případ uplatnění předkupního práva činí 283.277,- Kč.
- **parc. č. 1472/1**, druh pozemku: ostatní plocha, způsob využití: jiná plocha v katastrálním území Opavské Předměstí. Cena pozemku pro případ uplatnění předkupního práva činí 1.140.929,- Kč.
- **parc. č. 582/6**, druh pozemku: zastavěná plocha a nádvoří, způsob ochrany: pam. zóna-budova, pozemek v památkové zóně, na pozemku stojí stavba: Město, č.p. 195, obč. vyb., LV 168 v katastrálním území Opava – Město. Cena pozemku pro případ uplatnění předkupního práva činí 78.687,- Kč.
- **parc. č. st. 208/2** druh pozemku: zastavěná plocha a nádvoří, na pozemku stojí stavba: Skřipov, č.p. 246, jiná st., LV 502 v katastrálním území Skřipov. Cena pozemku pro případ uplatnění předkupního práva činí 22.060,- Kč.
- **parc. č. 769** druh pozemku: zastavěná plocha a nádvoří, na pozemku stojí stavba: bez č.p./č.e., jiná st., LV 550, v katastrálním území Velké Hoštice. Cena pozemku pro případ uplatnění předkupního práva činí 221.486,- Kč.
- **parc. č. 3394/2**, druh pozemku: zastavěná plocha a nádvoří, na pozemku stojí stavba Frýdek, č.p. 82, byt. dům, LV 1, **parc. č. 3396/7**, druh pozemku: zastavěná plocha a nádvoří, na pozemku stojí stavba bez čp/če, obč. vyb., LV 1, **parc. č. 3396/9**, druh pozemku: zastavěná plocha a nádvoří, na pozemku stojí stavba bez čp/če, obč. vyb., LV 1, **parc. č. 3396/20**, druh pozemku: zastavěná plocha a nádvoří, na pozemku stojí stavba bez čp/če, obč. vyb., LV 1 vše v katastrálním území Frýdek. Cena pozemků pro případ uplatnění předkupního práva činí 1.572.457,- Kč.
- **parc. č. 1108/2**, druh pozemku: zastavěná plocha a nádvoří, na pozemku stojí stavba: Frýdlant, č.p. 1728, jiná st., LV 6898 a **parc. č. 1108/3**, druh pozemku: zastavěná plocha a nádvoří, na pozemku stojí stavba bez č.p./č.e., jiná st., LV 6898, vše v katastrálním území Frýdlant nad Ostravicí. Cena pozemku pro případ uplatnění předkupního práva činí 102.970,- Kč.
- **parc. č. 1294/4**, druh pozemku: ostatní plocha, způsob využití: sportoviště a rekreační plocha v katastrálním území Frýdlant nad Ostravicí. Cena pozemku pro případ uplatnění předkupního práva činí 598.522,- Kč.
- **parc. č. st. 360/3**, druh pozemku: zastavěná plocha a nádvoří, na pozemku stojí stavba rozestav., LV 10001 a **pozemková parc. č. 3467**, druh pozemku: ostatní plocha, způsob využití: jiná plocha, způsob ochrany: rozsáhlé chráněné území vše v katastrálním území Komorní Lhotka. Cena pozemků pro případ uplatnění předkupního práva činí 1.040.540,- Kč.
- **parc. č. 2883**, druh pozemku: zastavěná plocha a nádvoří, na pozemku stojí stavba Košatka, č.p. 102, obč. vyb., LV 1, v katastrálním území Košatka nad Odrou. Cena pozemku pro případ uplatnění předkupního práva činí 232.181,- Kč.

- **parc. č. 846/1**, druh pozemku: zahrada, způsob ochrany: zemědělský půdní fond v katastrálním území Dolní Lištná. Cena pozemku pro případ uplatnění předkupního práva činí 1.290.545,- Kč.
- **stavba bez čp/če**, způsob využití: jiná st. na parc.č. 309, LV 548 v k.ú. Horní Žukov. Cena pozemku pro případ uplatnění předkupního práva činí 77.170,- Kč.
- **parc. č. 610/20**, druh pozemku: ostatní plocha, způsob využití: sportoviště a rekreační plocha v katastrálním území Koblov. Cena pozemku pro případ uplatnění předkupního práva činí 698.599,- Kč.
- **parc. č. 2425/9**, druh pozemku: zastavěná plocha a nádvoří, na pozemku stojí stavba bez čp/če, jiná st., LV 927, **parc. č. 2425/19**, druh pozemku: zastavěná plocha a nádvoří, na pozemku stojí stavba bez čp/če, jiná st., LV 927 a **parc. č. 2425/17**, druh pozemku: ostatní plocha, způsob využití: jiná plocha v k.ú. Martinov ve Slezsku. Cena pozemků pro případ uplatnění předkupního práva činí 298.694,- Kč.
- **parc. č. st. 369/10**, druh pozemku: zahrada, způsob ochrany: zemědělský půdní fond v katastrálním území Přívoz. Cena pozemku pro případ uplatnění předkupního práva činí 530.391,- Kč.
- **parc. č. 2024/2**, druh pozemku: zastavěná plocha a nádvoří, na pozemku stojí stavba Radvanice, č.p. 1380, obč. vyb., LV 2466, v katastrálním území Radvanice. Cena pozemku pro případ uplatnění předkupního práva činí 176.910,- Kč.
- **parc. č. 4969/2**, druh pozemku: zastavěná plocha a nádvoří, na pozemku stojí stavba: Slezská Ostrava, č.p. 53, jiná st., LV 3425 v katastrálním území Slezská Ostrava. Cena pozemku pro případ uplatnění předkupního práva činí 122.720,- Kč.
- **parc. č. st. 4617/2**, druh pozemku: zastavěná plocha a nádvoří, na pozemku stojí stavba: bez čp/če, tech. vyb., LV 420 v katastrálním území Zábřeh-Hulváky. Cena pozemku k realizaci předkupního práva činí 10.274,- Kč.
- **parc. č. 1182**, druh pozemku: zastavěná plocha a nádvoří, na pozemku stojí stavba: bez čp/če, garáž, LV 461 v katastrálním území Suchdol nad Odrou. Cena pozemku pro případ uplatnění předkupního práva činí 32.000,- Kč.

ÚŘAD PRO ZASTUPOVÁNÍ STÁTU
VE VĚCÍCH MAJETKOVÝCH



PRO ZASTUPOVÁNÍ STÁTU
VĚCÍCH MAJETKOVÝCH
Úřadní pracoviště Ostrava
Uherská 1335/9
602 00 Ostrava-Radvanice
3

ÚŘAD PRO ZASTUPOVÁNÍ STÁTU
VE VĚCÍCH MAJETKOVÝCH



MINISTERSTVO FINANČÍ
ČESKÉ REPUBLIKY
Odbor 72 – Státní majetek

Schvalovací doložka
č. j.: MF-2143/2023/7205-3

Ministerstvo financí **schvaluje** právní jednání – smlouvu č.j.:UZSVM/O/17322/2022-HMSU, podepsanou smluvními stranami dne 20.12.2022 a 21.12.2022, podle ustanovení § 22 odst. 4 zákona č. 219/2000 Sb., o majetku České republiky a jejím vystupování v právních vztazích, ve znění pozdějších předpisů, **vyjma pozemků:** (A140) p.č. 2380/3 v k.ú. Šumbark, (A90) p.č. 3724, p.č. 3755/1 v k.ú. Orlová, (A93) p.č. 3425/39 v k.ú. Poruba u Orlové, (A105) p.č. 40/2, p.č. 1112 v k.ú. Nová Ves u Ostravy, (A147) p.č. 53/1 v k.ú. Nová Ves u Ostravy, (A151) p.č. 534/4 v k.ú. Nová Ves u Ostravy, (A134) p.č. 3088/159, p.č. 3088/236 v k.ú. Hlučín, (A124) p.č. 3323 v k.ú. Kravaře ve Slezsku, (A126) p.č. 250 v k.ú. Město Albrechtice, (A127) p.č. 2162/3 v k.ú. Město Albrechtice, (A131) p.č. 166/2 v k.ú. Opavice, (A05) p.č. 3213/4, p.č. 3213/5 v k.ú. Kateřinky u Opavy, (B09) p.č. 3303 v k.ú. Opava – Předměstí, (A23) p.č. 1308/38 v k.ú. Frýdek, (A19) p.č. 1135/3 v k.ú. Frýdlant nad Ostravicí, (A16) p.č. 1294/16, p.č. 1300/8 v k.ú. Frýdlant nad Ostravicí, (A30) p.č. 2780/1 v k.ú. Frýdlant nad Ostravicí, (A47) p.č. 1055/12 v k.ú. Žilina u Nového Jičína, (A51) p.č. 1559/14 v k.ú. Tichá na Moravě, dále **vyjma movitých věcí ve vlastnictví České republiky v k.ú. Frýdlant nad Ostravicí uvedených v příloze F smlouvy a vyjma pozemků spadajících pod schvalovací doložku Ministerstva životního prostředí podle ustanovení § 22 odst. 6 zákona č. 219/2000 Sb., o majetku České republiky a jejím vystupování v právních vztazích, ve znění pozdějších předpisů.**

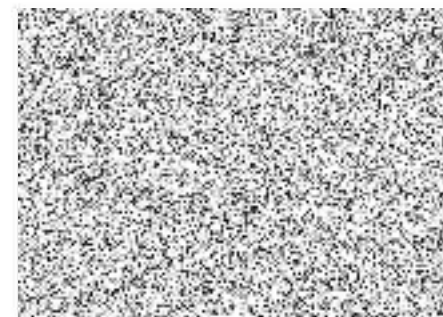

V Praze dne 14. 06. 2023



**Ministerstvo životního prostředí
odbor právní a řízení státní správy**

V Praze dne 27. července 2023
Č.j. : MZP/2023/290/542

Schvalovací doložka

Ministerstvo životního prostředí dle ustanovení § 22 odst. 6 zákona č. 219/2000 Sb., o majetku České republiky a jejím vystupování v právních vztazích, ve znění pozdějších předpisů, **schvaluje smlouvu č.j. UZSVM/O/17322/2022-HMSU**, podepsanou smluvní stranou č. 1 dne 21. 12. 2022 a smluvní stranou č. 2 a č. 3 dne 20. 12. 2022, o převodu níže uvedených pozemků v níže uvedených katastrálních územích, z vlastnictví České republiky do vlastnictví Moravskoslezského kraje, IČO : 70890692, se sídlem 28. října 2771/117, 702 00 Ostrava – Moravská Ostrava, kterými jsou :

katastrální území Komorní Lhotka

- pozemek st. p.č. 360/3
- pozemek p.č. 3138/4
- pozemek p.č. 3466
- pozemek p.č. 3467

katastrální území Staré Hamry 1

- pozemek p.č. 3184/3

katastrální území Martinov ve Slezsku

- pozemek p.č. 2425/9
- pozemek p.č. 2425/17
- pozemek p.č. 2425/19
- pozemek p.č. 2425/22
- pozemek p.č. 2425/23
- pozemek p.č. 2425/24
- pozemek p.č. 2425/26

katastrální území Trojanovice

- pozemek p.č. 3674/4



ředitelka odboru

