

## **PROJEKTOVÁ DOKUMENTACE**

**„Oprava interiéru – KŘP-H – OOP Police nad Metují, U Opatrovny 87, 549 54 Police nad  
Metují“**

---

**REKAPITULACE STAVBY**

Kód: 2022/11/04  
 Stavba: OOP Police nad Metují, U Opatrovny č. p. 87, oprava interiéru

KSO:  
 Místo: U Opatrovny 87, Police nad Metují

CC-CZ:  
 Datum: 17.7.2023

Zadavatel:  
 KŘ Královéhradeckého kraje

IČ: 75151545  
 DIČ:

Uchazeč:  
 ELITSTAV s.r.o.

IČ: 06552226  
 DIČ: CZ06552226

Projektant:  
 JKS SUBAX s.r.o., Družby 337, 530 09 Pardubice

IČ: 28831471  
 DIČ:

Zpracovatel:

IČ:  
 DIČ:

Poznámka:  
 Soupis prací je sestaven s využitím cenové soustavy ÚRS. Položky, které pochází z této cenové soustavy, jsou ve sloupci 'Cenová soustava' označeny popisem 'CS ÚRS' a úrovní příslušného kalendářního pololetí. Veškeré další informace vymezující popis a podmínky použití těchto položek z Cenové soustavy, které nejsou uvedeny přímo v soupisu prací, jsou neomezeně dále k dispozici na webu [nordminku.urs.cz](http://nordminku.urs.cz)

<b>Cena bez DPH</b>			<b>1 218 912,69</b>
	Sazba daně	Základ daně	Výše daně
DPH základní	21,00%	<b>1 218 912,69</b>	<b>255 971,66</b>
DPH snížená	15,00%	<b>0,00</b>	<b>0,00</b>
<b>Cena s DPH v CZK</b>			<b>1 474 884,35</b>

# REKAPITULACE OBJEKTŮ STAVBY A SOUPISŮ PRACÍ

Kód: 2022/11/04

**Stavba:** OOP Police nad Metuji, U Opatrovny č. p. 87, oprava interiéru

Místo: U Opatrovny 87, Police nad Metuji

Datum:

17.07.2023

Zadavatel: KŘ Královéhradeckého kraje

Projektant:

JKS SUBAX s.r.o., Družby  
337, 530 09 Pardubice

Uchazeč: ELITSTAV s.r.o.

Zpracovatel:

Kód	Popis	Cena bez DPH [CZK]	Cena s DPH [CZK]	Typ
<b>Náklady stavby celkem</b>		<b>1 218 912,69</b>	<b>1 474 884,35</b>	
01	Architektonicko-stavební řešení	849 203,68	1 027 536,45	STA
03	ZTI	205 379,51	248 509,21	STA
04	EL	164 329,50	198 838,70	STA

# KRYCÍ LIST SOUPISU PRACÍ

Stavba:

OOP Police nad Metují, U Opatrovny č. p. 87, oprava interiéru

Objekt:

01 - Architektonicko-stavební řešení

KSO:

Místo: U Opatrovny 87, Police nad Metují

CC-CZ:

Datum: 17.07.2023

Zadavatel:

KŘ Královéhradeckého kraje

IČ: 75151545

DIČ:

Uchazeč:

ELITSTAV s.r.o.

IČ: 06552226

DIČ: CZ06552226

Projektant:

JKS SUBAX s.r.o., Družby 337, 530 09 Pardubice

IČ: 28831471

DIČ:

Zpracovatel:

IČ:

DIČ:

Poznámka:

Cena bez DPH

849 203,68

	Základ daně	Sazba daně	Výše daně
DPH základní	849 203,68	21,00%	178 332,77
snížená	0,00	15,00%	0,00

Cena s DPH

v CZK

1 027 536,45

# REKAPITULACE ČLENĚNÍ SOUPISU PRACÍ

Stavba: OOP Police nad Metují, U Opatrovny č. p. 87, oprava interiéru

Objekt: **01 - Architektonicko-stavební řešení**

Místo: U Opatrovny 87, Police nad Metují

Zadavatel: KŘ Královéhradeckého kraje

Uchazeč: ELITSTAV s.r.o.

Datum: 17.07.2023

Projektant: JKS SUBAX s.r.o.,  
Družby 337, 530 09  
Pardubice

Zpracovatel:

Kód dílu - Popis

Cena celkem [CZK]

<b>Náklady stavby celkem</b>		<b>849 203,68</b>
<b>HSV - Práce a dodávky HSV</b>		<b>134 802,41</b>
3 - Svislé a kompletní konstrukce		3 483,75
6 - Úpravy povrchů, podlahy a osazování výplní		72 026,15
9 - Ostatní konstrukce a práce, bourání		25 129,67
997 - Přesun sutě		29 488,71
998 - Přesun hmot		4 674,13
<b>PSV - Práce a dodávky PSV</b>		<b>655 720,71</b>
751 - Vzduchotechnika		3 594,58
762 - Konstrukce tesařské		12 697,41
763 - Konstrukce suché výstavby		22 814,62
766 - Konstrukce truhlářské		77 617,34
771 - Podlahy z dlaždic		36 663,12
773 - Podlahy z litého teraca		31 311,35
776 - Podlahy povlakové		228 813,85
781 - Dokončovací práce - obklady		151 344,46
783 - Dokončovací práce - nátěry		1 291,09
784 - Dokončovací práce - malby a tapety		88 748,80
786 - Dokončovací práce - čalounické úpravy		824,09
<b>VRN - Vedlejší rozpočtové náklady</b>		<b>58 680,56</b>
VRN1 - Průzkumné, geodetické a projektové práce		16 429,36
VRN3 - Zařízení staveniště		26 161,39
VRN4 - Inženýrská činnost		16 089,81

# SOUPIS PRACÍ

Stavba: OOP Police nad Metují, U Opatrovny č. p. 87, oprava interiéru

Objekt: 01 - Architektonicko-stavební řešení

Místo: U Opatrovny 87, Police nad Metují

Datum: 17.07.2023

Zadavatel: KŘ Královéhradeckého kraje

Projektant: JKS SUBAX s.r.o.,  
Družby 337, 530 09  
Pardubice

Uchazeč: ELITSTAV s.r.o.

Zpracovatel:

PČ	Typ	Kód	Popis	MJ	Množství	J.cena [CZK]	Cena celkem [CZK]
<b>Náklady soupisu celkem</b>							<b>849 203,68</b>
<b>D HSV Práce a dodávky HSV</b>							<b>134 802,41</b>
<b>D 3 Svislé a kompletní konstrukce</b>							<b>3 483,75</b>
1	K	310278842	Zazdívka otvorů pl přes 0,25 do 1 m2 ve zdívu nadzákladovém z nepálených tvárníc tl do 300 mm	m3	0,486	7 168,22	3 483,75
		Online PSC	<a href="https://podminky.urs.cz/item/CS_URS_2022_02/310278842">https://podminky.urs.cz/item/CS_URS_2022_02/310278842</a>				
		VV	2. NP				
		VV	m.č. 2.04				
		VV	0,90*0,90*0,30		0,243		
		VV	3. NP				
		VV	m.č. 3.05				
		VV	0,90*0,90*0,30		0,243		
		VV	Součet		0,486		
<b>D 6 Úpravy povrchů, podlahy a osazování výplní</b>							<b>72 026,15</b>
2	K	612142001	Potažení vnitřních stěn sklovláknitým pletivem vtláčeným do tenkovrstvé hmoty	m2	3,240	264,23	856,11
		Online PSC	<a href="https://podminky.urs.cz/item/CS_URS_2022_02/612142001">https://podminky.urs.cz/item/CS_URS_2022_02/612142001</a>				
		VV	zazdívka otvorů				
		VV	2. NP				
		VV	m.č. 2.04				
		VV	0,90*0,90*2		1,620		
		VV	3. NP				
		VV	m.č. 3.05				
		VV	0,90*0,90*2		1,620		
		VV	Součet		3,240		
3	K	612311131	Potažení vnitřních stěn vápenným štukem tloušťky do 3 mm	m2	53,405	160,89	8 592,33
		Online PSC	<a href="https://podminky.urs.cz/item/CS_URS_2022_02/612311131">https://podminky.urs.cz/item/CS_URS_2022_02/612311131</a>				
		VV	1. NP				
		VV	m.č. 1.04				
		VV	3,02*(3,10+1,90)*2		30,200		
		VV	ostění				
		VV	0,20*(1,00+2,10*2)		1,040		
		VV	odpočet otvorů				
		VV	-(0,80*2,00)		-1,600		
		VV	2. NP				
		VV	m.č. 2.04				
		VV	2,85*(2,65+1,80)*2		25,365		
		VV	odpočet otvorů				
		VV	-(0,80*2,00)		-1,600		
		VV	Součet		53,405		
4	K	612325223	Vápenocementová štuková omítka malých ploch přes 0,25 do 1 m2 na stěnách	kus	4,000	578,17	2 312,68
		Online PSC	<a href="https://podminky.urs.cz/item/CS_URS_2022_02/612325223">https://podminky.urs.cz/item/CS_URS_2022_02/612325223</a>				
		VV	zazdívka otvorů				
		VV	2. NP				
		VV	m.č. 2.04				
		VV	2		2,000		
		VV	3. NP				
		VV	m.č. 3.05				
		VV	2		2,000		
		VV	Součet		4,000		
5	K	612325225	Vápenocementová štuková omítka malých ploch přes 1 do 4 m2 na stěnách	kus	10,000	2 040,59	20 405,90
		Online PSC	<a href="https://podminky.urs.cz/item/CS_URS_2022_02/612325225">https://podminky.urs.cz/item/CS_URS_2022_02/612325225</a>				
		VV	potažení SDK štukem				
		VV	2. NP				
		VV	m.č. 2.07				
		VV	4		4,000		
		VV	3. NP				
		VV	m.č. 3.03				
		VV	2		2,000		
		VV	m.č. 3.06				
		VV	4		4,000		
		VV	Součet		10,000		
6	K	632450132	Výrovnávací cementový potěr tl přes 20 do 30 mm ze suchých směsí provedený v ploše	m2	76,800	464,36	35 662,85
		Online PSC	<a href="https://podminky.urs.cz/item/CS_URS_2022_02/632450132">https://podminky.urs.cz/item/CS_URS_2022_02/632450132</a>				
		VV	1. NP				
		VV	m.č. 1.09				
		VV	20,50		20,500		
		VV	2. NP				
		VV	m.č. 2.09, 2.10				
		VV	22,00+34,30		56,300		
		VV	Součet		76,800		
7	K	642942611	Osazování zárubní nebo rámu dveřních kovových do 2,5 m2 na montážní pěnu	kus	2,000	528,46	1 056,92
		Online PSC	<a href="https://podminky.urs.cz/item/CS_URS_2022_02/642942611">https://podminky.urs.cz/item/CS_URS_2022_02/642942611</a>				
		VV	D4 - 600x1970 mm				
		VV	2		2,000		
8	M	55331480	zárubeň jednokřídlá ocelová pro zdění tl stěny 75-100mm rozměru 600/1970, 2100mm	kus	2,000	1 569,68	3 139,36
		P	Poznámka k položce: YH, YH s dražkou, YZP				
		VV	D4 - 600x1970 mm				
		VV	2		2,000		
<b>D 9 Ostatní konstrukce a práce, bourání</b>							<b>25 129,67</b>
9	K	952901111	Vyčištění budov bytové a občanské výstavby při výšce podlaží do 4 m	m2	184,400	127,80	23 566,32
		Online PSC	<a href="https://podminky.urs.cz/item/CS_URS_2022_02/952901111">https://podminky.urs.cz/item/CS_URS_2022_02/952901111</a>				
		VV	1. NP				
		VV	m.č. 1.04, 1.08, 1.09				
		VV	6,30+3,00+20,50		29,800		
		VV	2. NP				
		VV	m.č. 2.01, 2.04, 2.06, 2.07, 2.09, 2.10				
		VV	11,90+4,80+2,40+4,80+22,00+34,30		80,200		
		VV	3. NP				
		VV	m.č. 3.02, 3.03, 3.04, 3.05, 3.06, 3.07				
		VV	20,00+21,00+22,40+3,60+5,20+2,20		74,400		

PČ	Typ	Kód	Popis	MJ	Množství	J.cena [CZK]	Cena celkem [CZK]
	VV		Součet			184,400	
10	K	968062375	Vybourání dřevěných rámu oken zdvojených včetně křídel pl do 2 m2	m2	1,620	193,59	313,62
	Online PSC		<a href="https://podminky.urs.cz/item/CS_URS_2022_02/968062375">https://podminky.urs.cz/item/CS_URS_2022_02/968062375</a>				
	VV		2. NP				
	VV		m.č. 2.04				
	VV		0,90*0,90		0,810		
	VV		3. NP				
	VV		m.č. 3.05				
	VV		0,90*0,90		0,810		
	VV		Součet		1,620		
11	K	968062455	Vybourání dřevěných dveřních zárubní pl do 2 m2	m2	2,600	252,46	656,40
	Online PSC		<a href="https://podminky.urs.cz/item/CS_URS_2022_02/968062455">https://podminky.urs.cz/item/CS_URS_2022_02/968062455</a>				
	VV		2. NP				
	VV		m.č. 2.06				
	VV		0,60*2,00		1,200		
	VV		3. NP				
	VV		m.č. 3.07				
	VV		0,70*2,00		1,400		
	VV		Součet		2,600		
12	K	968062456	Vybourání dřevěných dveřních zárubní pl přes 2 m2	m2	2,520	235,45	593,33
	Online PSC		<a href="https://podminky.urs.cz/item/CS_URS_2022_02/968062456">https://podminky.urs.cz/item/CS_URS_2022_02/968062456</a>				
	VV		1. NP				
	VV		mezi m.č. 1.01 a 1.02				
	VV		(0,80+0,40)*2,10		2,520		
	VV		Součet		2,520		
	D	997	Přesun sutě				29 488,71
13	K	997013213	Vnitrostaveništní doprava sutí a vybouraných hmot pro budovy v přes 9 do 12 m ručně	t	5,683	1 922,86	10 927,61
	Online PSC		<a href="https://podminky.urs.cz/item/CS_URS_2022_02/997013213">https://podminky.urs.cz/item/CS_URS_2022_02/997013213</a>				
14	K	997013219	Příplatek k vnitrostaveništní dopravě sutí a vybouraných hmot za zvěšenou dopravu sutí ZKD 10 m	t	28,415	91,56	2 601,68
	Online PSC		<a href="https://podminky.urs.cz/item/CS_URS_2022_02/997013219">https://podminky.urs.cz/item/CS_URS_2022_02/997013219</a>				
	VV		5,683*5 "Přepočtené koeficientem množství"		28,415		
15	K	997013501	Odvoz sutí a vybouraných hmot na skládku nebo meziskládku do 1 km se složením	t	5,683	312,63	1 776,68
	Online PSC		<a href="https://podminky.urs.cz/item/CS_URS_2022_02/997013501">https://podminky.urs.cz/item/CS_URS_2022_02/997013501</a>				
16	K	997013509	Příplatek k odvozu sutí a vybouraných hmot na skládku ZKD 1 km přes 1 km	t	90,928	13,60	1 236,62
	Online PSC		<a href="https://podminky.urs.cz/item/CS_URS_2022_02/997013509">https://podminky.urs.cz/item/CS_URS_2022_02/997013509</a>				
	VV		5,683*16 "Přepočtené koeficientem množství"		90,928		
17	K	997013631	Poplatek za uložení na skládce (skládkové) stavebního odpadu směsného kód odpadu 17 09 04	t	5,688	2 276,04	12 946,12
	Online PSC		<a href="https://podminky.urs.cz/item/CS_URS_2022_02/997013631">https://podminky.urs.cz/item/CS_URS_2022_02/997013631</a>				
	D	998	Přesun hmot				4 674,13
18	K	998018002	Přesun hmot ruční pro budovy v přes 6 do 12 m	t	2,770	1 687,41	4 674,13
	Online PSC		<a href="https://podminky.urs.cz/item/CS_URS_2022_02/998018002">https://podminky.urs.cz/item/CS_URS_2022_02/998018002</a>				
	D	PSV	Práce a dodávky PSV				655 720,71
	D	751	Vzduchotechnika				3 594,58
19	K	751111011	Montáž ventilátoru D do 100 mm	kus	2,000	201,44	402,88
	Online PSC		<a href="https://podminky.urs.cz/item/CS_URS_2022_02/751111011">https://podminky.urs.cz/item/CS_URS_2022_02/751111011</a>				
	VV		2. NP				
	VV		m.č. 2.04				
	VV		1		1,000		
	VV		3. NP				
	VV		m.č. 3.05				
	VV		1		1,000		
	VV		Součet		2,000		
20	M	42914110	ventilátor D 80mm	kus	2,000	1 105,32	2 210,64
21	K	998751201	Přesun hmot procentní pro vzduchotechniku v objektech výšky do 12 m	%	1 000,000	0,68	680,20
	Online PSC		<a href="https://podminky.urs.cz/item/CS_URS_2022_02/998751201">https://podminky.urs.cz/item/CS_URS_2022_02/998751201</a>				
22	K	998751291	Příplatek k přesunu hmot procentní 751 za zvětšený přesun do 500 m	%	1 000,000	0,30	300,86
	Online PSC		<a href="https://podminky.urs.cz/item/CS_URS_2022_02/998751291">https://podminky.urs.cz/item/CS_URS_2022_02/998751291</a>				
	D	762	Konstrukce tesařské				12 697,41
23	K	762526811	Demontáž podlah z desek	m2	76,800	43,04	3 305,47
	Online PSC		<a href="https://podminky.urs.cz/item/CS_URS_2022_02/762526811">https://podminky.urs.cz/item/CS_URS_2022_02/762526811</a>				
	VV		1. NP				
	VV		m.č. 1.09				
	VV		20,50		20,500		
	VV		2. NP				
	VV		m.č. 2.09, 2.10				
	VV		22,00*34,30		56,300		
	VV		Součet		76,800		
24	K	998762202	Přesun hmot procentní pro kce tesařské v objektech v přes 6 do 12 m	%	1 000,000	7,30	7 299,03
	Online PSC		<a href="https://podminky.urs.cz/item/CS_URS_2022_02/998762202">https://podminky.urs.cz/item/CS_URS_2022_02/998762202</a>				
25	K	998762294	Příplatek k přesunu hmot procentní 762 za zvětšený přesun do 1000 m	%	1 000,000	2,09	2 092,91
	Online PSC		<a href="https://podminky.urs.cz/item/CS_URS_2022_02/998762294">https://podminky.urs.cz/item/CS_URS_2022_02/998762294</a>				
	D	763	Konstrukce suché výstavby				22 814,62
26	K	763111333	SDK příčka tl 100 mm profil CW+UW 75 desky 1xH2 12,5 s izolací EI 30 Rw do 45 dB	m2	10,707	1 134,10	12 142,81
	Online PSC		<a href="https://podminky.urs.cz/item/CS_URS_2022_02/763111333">https://podminky.urs.cz/item/CS_URS_2022_02/763111333</a>				
	VV		2. NP				
	VV		m.č. 2.06				
	VV		2,85*(1,078+1,00)		5,922		
	VV		3. NP				
	VV		m.č. 3.06				
	VV		2,50*(0,914+1,00)		4,785		
	VV		Součet		10,707		
27	K	763121415	SDK stěna přesazená tl 100 mm profil CW+UW 100 deska 1xH2 12,5 bez izolace EI 15	m2	9,316	672,35	6 263,61
	Online PSC		<a href="https://podminky.urs.cz/item/CS_URS_2022_02/763121415">https://podminky.urs.cz/item/CS_URS_2022_02/763121415</a>				
	VV		1. NP				
	VV		m.č. 1.04				
	VV		3,02*1,90		5,738		
	VV		3. NP				
	VV		m.č. 3.03				
	VV		2,70*(0,925+0,40)		3,578		
	VV		Součet		9,316		
28	K	998763402	Přesun hmot procentní pro sádkartonové konstrukce v objektech v přes 6 do 12 m	%	1 000,000	1,99	1 988,27
	Online PSC		<a href="https://podminky.urs.cz/item/CS_URS_2022_02/998763402">https://podminky.urs.cz/item/CS_URS_2022_02/998763402</a>				
29	K	998763491	Příplatek k přesunu hmot procentní pro sádkartonové konstrukce za zvětšený přesun do 100 m	%	1 000,000	2,42	2 419,93
	Online PSC		<a href="https://podminky.urs.cz/item/CS_URS_2022_02/998763491">https://podminky.urs.cz/item/CS_URS_2022_02/998763491</a>				
	D	766	Konstrukce truhlářské				77 617,34
30	K	766.R01	D + M kuchyňské linky, délka 2 475 + 1 900 mm, včetně vybavení viz výkaz výměr	soubor	1,000	11 772,63	11 772,63
	VV		dřez nerezový, jednodílný s odkládací plochou				
	VV		čtyřplátkový sporák nerezový, elektrický + el. trouba				

PČ	Typ	Kód	Popis	MJ	Množství	J.cena [CZK]	Cena celkem [CZK]
	VV		lednice vysoká vestavěná				
	VV		mikrovláňná trouba - vestavěná do horní skřínky				
	VV		digestoř nerezová recirkulační				
	VV		průtokový ohříváč se zásobníkem 10l				
	VV		horní skřínky hloubky 350 mm na celou délku linky				
	VV		pracovní deska + zadní deska z LTD tl. 18 mm				
	VV		skřínky z LTD tl. 18 mm				
	VV		skřínky budou obsahovat 2 police				
	VV		1. NP				
	VV		m.č. 1.04				
	VV		1		1,000		
31	K	766.R02	D + M kuchyňské linky, délka 1 175 + 2 650 mm, včetně vybavení viz výkaz výměr	soubor	1,000	11 772,63	11 772,63
	VV		dřez nerezový, jednodílný s odkládací plochou				
	VV		čtyřplotýnkový sporák nerezový, elektrický + el. trouba				
	VV		lednice vysoká vestavěná				
	VV		mikrovláňná trouba - vestavěná do horní skřínky				
	VV		digestoř nerezová recirkulační				
	VV		horní skřínky hloubky 350 mm na celou délku linky				
	VV		pracovní deska + zadní deska z LTD tl. 18 mm				
	VV		skřínky z LTD tl. 18 mm				
	VV		skřínky budou obsahovat 2 police				
	VV		2. NP				
	VV		m.č. 2.04				
	VV		1		1,000		
32	K	766411821	Demontáž truhlářského obložení stěn z palubek	m2	12,540	170,05	2 132,43
	Online PSC		<a href="https://podminky.urs.cz/item/CS_URS_2022_02/766411821">https://podminky.urs.cz/item/CS_URS_2022_02/766411821</a>				
	VV		2. NP				
	VV		m.č. 2.09				
	VV		2,85*4,40		12,540		
	VV		Součet		12,540		
33	K	766641161	Montáž balkónových dveří zdvojených dvoukřídlových bez nadsvětliku včetně rámu do zdíva	kus	1,000	2 367,61	2 367,61
	Online PSC		<a href="https://podminky.urs.cz/item/CS_URS_2022_02/766641161">https://podminky.urs.cz/item/CS_URS_2022_02/766641161</a>				
	VV		D1 - 800*400 x 1970 mm				
	VV		vnitřní dveře plastové bílé, prosklené, dvoukřídlové, zasklení jednoduchým sklem bezpečnostním, ornamentálním - číňla čirá,				
	VV		bezpečnostní kování, klika + klika, zámek elektrický, napojení na stávající kabel				
	VV		1		1,000		
	VV		Součet		1,000		
34	M	61110024	dveře dřevěné balkonové dvoukřídlové dvojsklo	m2	2,364	8 214,68	19 419,50
	VV		D1 - 800*400 x 1970 mm				
	VV		(0,80+0,40)*1,97		2,364		
	VV		Součet		2,364		
35	K	766660001	Montáž dveřních křidel otvíracích jednokřídlových š do 0,8 m do ocelové zárubně	kus	2,000	886,87	1 773,74
	Online PSC		<a href="https://podminky.urs.cz/item/CS_URS_2022_02/766660001">https://podminky.urs.cz/item/CS_URS_2022_02/766660001</a>				
	VV		D4 - 600x1970 mm				
	VV		2		2,000		
36	M	61162072	dveře jednokřídlové voštinové povrch laminátový plně 600x1970-2100mm	kus	2,000	6 278,73	12 557,46
37	K	766660728	Montáž dveřního interiérového kování - zámku	kus	2,000	125,05	250,10
	Online PSC		<a href="https://podminky.urs.cz/item/CS_URS_2022_02/766660728">https://podminky.urs.cz/item/CS_URS_2022_02/766660728</a>				
	VV		D4 - 600x1970 mm				
	VV		2		2,000		
38	M	54924002	zámek zadlabací mezipokojový s dozickým klíčem	kus	2,000	2 354,53	4 709,06
39	K	766660729	Montáž dveřního interiérového kování - štítku s klikou	kus	2,000	200,13	400,26
	Online PSC		<a href="https://podminky.urs.cz/item/CS_URS_2022_02/766660729">https://podminky.urs.cz/item/CS_URS_2022_02/766660729</a>				
	VV		D4 - 600x1970 mm				
	VV		2		2,000		
40	M	54914123	kování rozetové klika/klika	kus	2,000	1 020,29	2 040,58
41	K	766661912	Oprava dveřních křidel s výměnou kování	m2	4,000	669,73	2 678,92
	Online PSC		<a href="https://podminky.urs.cz/item/CS_URS_2022_02/766661912">https://podminky.urs.cz/item/CS_URS_2022_02/766661912</a>				
	VV		D2 - 600x1970 mm				
	VV		0,60*2,00*2		2,400		
	VV		D3 - 800x1970 mm				
	VV		0,80*2,00*1		1,600		
	VV		Součet		4,000		
42	M	54914123	kování rozetové klika/klika	kus	3,000	1 020,29	3 060,87
	VV		D2 - 600x1970 mm				
	VV		2		2,000		
	VV		D3 - 800x1970 mm				
	VV		1		1,000		
	VV		Součet		3,000		
43	K	998766202	Přesun hmot procentní pro kce truhlářské v objektech v přes 6 do 12 m	%	1 000,000	1,41	1 412,72
	Online PSC		<a href="https://podminky.urs.cz/item/CS_URS_2022_02/998766202">https://podminky.urs.cz/item/CS_URS_2022_02/998766202</a>				
44	K	998766292	Příplatek k přesunu hmot procentní 766 za zvětšený přesun do 100 m	%	1 000,000	1,27	1 268,83
	Online PSC		<a href="https://podminky.urs.cz/item/CS_URS_2022_02/998766292">https://podminky.urs.cz/item/CS_URS_2022_02/998766292</a>				
	D	771	Podlahy z dlaždic				36 663,12
45	K	771111011	Vysátí podkladu před pokládkou dlažby	m2	8,200	16,22	133,00
	Online PSC		<a href="https://podminky.urs.cz/item/CS_URS_2022_02/771111011">https://podminky.urs.cz/item/CS_URS_2022_02/771111011</a>				
46	K	771121011	Nátěr penetrační na podlahu	m2	8,200	63,57	521,27
	Online PSC		<a href="https://podminky.urs.cz/item/CS_URS_2022_02/771121011">https://podminky.urs.cz/item/CS_URS_2022_02/771121011</a>				
47	K	771573810	Demontáž podlah z dlaždic keramických lepených	m2	3,600	114,19	411,08
	Online PSC		<a href="https://podminky.urs.cz/item/CS_URS_2022_02/771573810">https://podminky.urs.cz/item/CS_URS_2022_02/771573810</a>				
	VV		3. NP				
	VV		m.č. 3.05				
	VV		3,60		3,600		
	VV		Součet		3,600		
48	K	771574263	Montáž podlah keramických pro mechanické zatížení protiskluzných lepených flexibilním lepidlem přes 9 do 12 ks/m2	m2	8,200	643,57	5 277,27
	Online PSC		<a href="https://podminky.urs.cz/item/CS_URS_2022_02/771574263">https://podminky.urs.cz/item/CS_URS_2022_02/771574263</a>				
	VV		2. NP				
	VV		m.č. 2.06				
	VV		2,40		2,400		
	VV		3. NP				
	VV		m.č. 3.05				
	VV		3,60		3,600		
	VV		m.č. 3.07				
	VV		2,20		2,200		
	VV		Součet		8,200		
49	M	59761409	dlažba keramická slinutá protiskluzná do interiéru i exteriéru pro vysoké mechanické namáhání přes 9 do 12ks/m2	m2	9,020	532,38	4 802,07
	VV		8,2*1,1 *Přepočtené koeficientem množství		9,020		
50	K	771577111	Příplatek k montáži podlah keramických lepených flexibilním lepidlem za plochu do 5 m2	m2	8,200	18,97	155,55
	Online PSC		<a href="https://podminky.urs.cz/item/CS_URS_2022_02/771577111">https://podminky.urs.cz/item/CS_URS_2022_02/771577111</a>				
	VV		2. NP				
	VV		m.č. 2.06				
	VV		2,40		2,400		
	VV		3. NP				



PČ	Typ	Kód	Popis	MJ	Množství	J.cena [CZK]	Cena celkem [CZK]
	VV		m.č. 3.05				
	VV		3,60		3,600		
	VV		m.č. 3.07				
	VV		2,20		2,200		
	VV		Součet		8,200		
51	K	771577114	Příplatek k montáži podlah keramických lepených flexibilním lepidlem za spárování tmelem dvousložkovým	m2	8,200	63,31	519,14
			Online PSC <a href="https://podminky.urs.cz/item/CS_URS_2022_02/771577114">https://podminky.urs.cz/item/CS_URS_2022_02/771577114</a>				
52	K	771577115	Příplatek k montáži podlah keramických lepených flexibilním lepidlem za lepení dvousložkovým lepidlem	m2	8,200	63,31	519,14
			Online PSC <a href="https://podminky.urs.cz/item/CS_URS_2022_02/771577115">https://podminky.urs.cz/item/CS_URS_2022_02/771577115</a>				
53	K	771591112	Izolace pod dlažbu nátěrem nebo stěrkou ve dvou vrstvách	m2	8,200	384,57	3 153,47
			Online PSC <a href="https://podminky.urs.cz/item/CS_URS_2022_02/771591112">https://podminky.urs.cz/item/CS_URS_2022_02/771591112</a>				
	VV		2. NP				
	VV		m.č. 2.05				
	VV		2,40		2,400		
	VV		3. NP				
	VV		m.č. 3.05				
	VV		3,60		3,600		
	VV		m.č. 3.07				
	VV		2,20		2,200		
	VV		Součet		8,200		
54	K	771591241	Izolace těsnícími pásy vnitřní kout	kus	20,000	273,39	5 467,80
			Online PSC <a href="https://podminky.urs.cz/item/CS_URS_2022_02/771591241">https://podminky.urs.cz/item/CS_URS_2022_02/771591241</a>				
	VV		2. NP				
	VV		m.č. 2.05				
	VV		4+4		8,000		
	VV		3. NP				
	VV		m.č. 3.05				
	VV		4		4,000		
	VV		m.č. 3.07				
	VV		4+4		8,000		
	VV		Součet		20,000		
55	K	771591264	Izolace těsnícími pásy mezi podlahou a stěnou	m	20,384	236,76	4 826,12
			Online PSC <a href="https://podminky.urs.cz/item/CS_URS_2022_02/771591264">https://podminky.urs.cz/item/CS_URS_2022_02/771591264</a>				
	VV		2. NP				
	VV		m.č. 2.05				
	VV		(1,45+0,90+1,078+0,90)*2		8,656		
	VV		odpočet otvorů				
	VV		-(0,60*3)		-1,800		
	VV		3. NP				
	VV		m.č. 3.05				
	VV		(1,35+2,65)*2		8,000		
	VV		odpočet otvorů				
	VV		-(0,80)		-0,800		
	VV		m.č. 3.07				
	VV		(1,45+0,90+0,914+0,90)*2		8,328		
	VV		odpočet otvorů				
	VV		-(0,70*2+0,60)		-2,000		
	VV		Součet		20,384		
56	K	771592011	Čištění vnitřních ploch podlah nebo schodišť po položení dlažby chemickými prostředky	m2	8,200	27,99	229,52
			Online PSC <a href="https://podminky.urs.cz/item/CS_URS_2022_02/771592011">https://podminky.urs.cz/item/CS_URS_2022_02/771592011</a>				
57	K	998771202	Přesun hmot procentní pro podlahy z dlaždic v objektech v přes 6 do 12 m	%	1 000,000	8,61	8 607,10
			Online PSC <a href="https://podminky.urs.cz/item/CS_URS_2022_02/998771202">https://podminky.urs.cz/item/CS_URS_2022_02/998771202</a>				
58	K	998771292	Příplatek k přesunu hmot procentní 771 za zvětšený přesun do 100 m	%	1 000,000	2,04	2 040,59
			Online PSC <a href="https://podminky.urs.cz/item/CS_URS_2022_02/998771292">https://podminky.urs.cz/item/CS_URS_2022_02/998771292</a>				
	D	773	Podlahy z litého teraca				31 311,35
59	K	773993901	Broušení stávající podlahy z litého teraca	m2	11,900	457,82	5 448,06
			Online PSC <a href="https://podminky.urs.cz/item/CS_URS_2022_02/773993901">https://podminky.urs.cz/item/CS_URS_2022_02/773993901</a>				
	VV		2. NP				
	VV		m.č. 2.01				
	VV		11,90		11,900		
	VV		Součet		11,900		
60	K	773993903	Hlubkové čištění podlahy z litého teraca	m2	11,900	353,18	4 202,84
			Online PSC <a href="https://podminky.urs.cz/item/CS_URS_2022_02/773993903">https://podminky.urs.cz/item/CS_URS_2022_02/773993903</a>				
61	K	773993905	Ošetření podlahy z litého teraca polymerním voskem	m2	11,900	850,25	10 117,98
			Online PSC <a href="https://podminky.urs.cz/item/CS_URS_2022_02/773993905">https://podminky.urs.cz/item/CS_URS_2022_02/773993905</a>				
62	K	773993907	Impregnace podlahy z litého teraca	m2	11,900	470,91	5 603,83
			Online PSC <a href="https://podminky.urs.cz/item/CS_URS_2022_02/773993907">https://podminky.urs.cz/item/CS_URS_2022_02/773993907</a>				
63	K	998773202	Přesun hmot procentní pro podlahy teracové lité v objektech v přes 6 do 12 m	%	1 000,000	4,85	4 852,94
			Online PSC <a href="https://podminky.urs.cz/item/CS_URS_2022_02/998773202">https://podminky.urs.cz/item/CS_URS_2022_02/998773202</a>				
64	K	998773292	Příplatek k přesunu hmot procentní 773 za zvětšený přesun do 100 m	%	1 000,000	1,09	1 085,70
			Online PSC <a href="https://podminky.urs.cz/item/CS_URS_2022_02/998773292">https://podminky.urs.cz/item/CS_URS_2022_02/998773292</a>				
	D	776	Podlahy povlakové				228 813,85
65	K	776111111	Broušení anhydritového podkladu povlakových podlah	m2	161,040	71,29	11 480,54
			Online PSC <a href="https://podminky.urs.cz/item/CS_URS_2022_02/776111111">https://podminky.urs.cz/item/CS_URS_2022_02/776111111</a>				
66	K	776141111	Stěrka podlahová nivelační pro vyrovnání podkladu povlakových podlah pevností 20 MPa tl do 3 mm	m2	161,040	221,06	35 599,50
			Online PSC <a href="https://podminky.urs.cz/item/CS_URS_2022_02/776141111">https://podminky.urs.cz/item/CS_URS_2022_02/776141111</a>				
67	K	776201812	Demontáž lepených povlakových podlah s podložkou ručně	m2	142,470	162,20	23 108,63
			Online PSC <a href="https://podminky.urs.cz/item/CS_URS_2022_02/776201812">https://podminky.urs.cz/item/CS_URS_2022_02/776201812</a>				
	VV		1. NP				
	VV		m.č. 1.04, 1.09				
	VV		6,30+20,50		26,800		
	VV		2. NP				
	VV		m.č. 2.01, 2.04, 2.06, 2.07, 2.09, 2.10				
	VV		11,90+4,80+2,40+4,80+22,00+34,30		80,200		
	VV		3. NP				
	VV		m.č. 3.02, 3.04, 3.06, 3.07				
	VV		20,00+8,07+5,20+2,20		35,470		
	VV		Součet		142,470		
68	K	776201814	Demontáž povlakových podlahovin volně položených podlepených páskou	m2	35,070	31,66	1 110,32
			Online PSC <a href="https://podminky.urs.cz/item/CS_URS_2022_02/776201814">https://podminky.urs.cz/item/CS_URS_2022_02/776201814</a>				
	VV		3. NP - koberec				
	VV		m.č. 3.03, 3.04				
	VV		21,00+14,07		35,070		
	VV		Součet		35,070		
69	K	776211111	Lepení textilních pásů	m2	57,070	198,83	11 347,23
			Online PSC <a href="https://podminky.urs.cz/item/CS_URS_2022_02/776211111">https://podminky.urs.cz/item/CS_URS_2022_02/776211111</a>				
	VV		2. NP				
	VV		m.č. 2.09				
	VV		22,00		22,000		
	VV		3. NP - koberec				
	VV		m.č. 3.03, 3.04				
	VV		21,00+14,07		35,070		
	VV		Součet		57,070		

PČ	Typ	Kód	Popis	MJ	Množství	J.cena [CZK]	Cena celkem [CZK]
70	M	69751060	koberec zátěžový třída zátěže 32	m2	62,777	656,65	41 222,52
			57,07*1,1 "Přepočtené koeficientem množství		62,777		
71	K	776221111	Lepení pásů z PVC standardním lepidlem	m2	103,970	177,90	18 496,26
	Online PSC		<a href="https://podminky.urs.cz/item/CS_URS_2022_02/776221111">https://podminky.urs.cz/item/CS_URS_2022_02/776221111</a>				
	VV		1. NP				
	VV		m.č. 1.04, 1.09				
	VV		6,30+20,50		26,800		
	VV		2. NP				
	VV		m.č. 2.04, 2.07, 2.10				
	VV		4,80+4,80+34,30		43,900		
	VV		3. NP				
	VV		m.č. 3.02, 3.04, 3.06				
	VV		20,00+8,07+5,20		33,270		
	VV		Součet		103,970		
72	M	28412285	krytina podlahová PVC třída zátěže 32	m2	114,367	402,94	46 083,04
			103,97*1,1 "Přepočtené koeficientem množství		114,367		
73	K	776411111	Montáž obvodových soklíků výšky do 80 mm	m	97,087	167,43	16 255,28
	Online PSC		<a href="https://podminky.urs.cz/item/CS_URS_2022_02/776411111">https://podminky.urs.cz/item/CS_URS_2022_02/776411111</a>				
	VV		1. NP				
	VV		m.č. 1.04				
	VV		(3,10+1,90)*2		10,000		
	VV		ostění				
	VV		0,20*2		0,400		
	VV		odpočet otvorů				
	VV		-(0,80)		-0,800		
	VV		m.č. 1.09				
	VV		(5,50+3,70)*2		18,400		
	VV		ostění				
	VV		0,20*2		0,400		
	VV		odpočet otvorů				
	VV		-(0,60)		-0,600		
	VV		2. NP				
	VV		m.č. 2.04				
	VV		(2,65+1,80)*2		8,900		
	VV		odpočet otvorů				
	VV		-(0,80)		-0,800		
	VV		m.č. 2.07				
	VV		(2,40+2,65)*2		10,100		
	VV		ostění				
	VV		0,20*2*2		0,800		
	VV		odpočet otvorů				
	VV		-(0,80*4+0,60)		-3,800		
	VV		m.č. 2.10				
74	M	28411009	lišta soklová PVC 18x80mm	m	99,029	77,18	7 643,06
			97,087*1,02 "Přepočtené koeficientem množství		99,029		
75	K	776411111	Montáž obvodových soklíků výšky do 80 mm	m	48,498	167,43	8 120,02
	Online PSC		<a href="https://podminky.urs.cz/item/CS_URS_2022_02/776411111">https://podminky.urs.cz/item/CS_URS_2022_02/776411111</a>				
	VV		2. NP				
	VV		m.č. 2.09				
	VV		(5,60+3,90)*2		19,000		
	VV		ostění				
	VV		0,20*2		0,400		
	VV		odpočet otvorů				
	VV		-(0,80)		-0,800		
	VV		3. NP				
	VV		m.č. 3.03				
	VV		(4,10+5,35)*2		18,900		
	VV		odpočet otvorů				
	VV		-(0,75)		-0,750		
	VV		m.č. 3.04				
	VV		(3,324+0,80)*2+3,50		11,748		
	VV		Součet		48,498		
76	M	69751204	lišta koberecová	m	49,468	51,28	2 536,72
			48,498*1,02 "Přepočtené koeficientem množství		49,468		
77	K	776991121	Základní čištění nově položených podlahovin vysátím a setřením vlnkým mopem	m2	103,970	46,83	4 868,92
	Online PSC		<a href="https://podminky.urs.cz/item/CS_URS_2022_02/776991121">https://podminky.urs.cz/item/CS_URS_2022_02/776991121</a>				
78	K	998776202	Přesun hmot procentní pro podlahy poviakové v objektech v přes 6 do 12 m	%	1 000,000	0,50	497,07
	Online PSC		<a href="https://podminky.urs.cz/item/CS_URS_2022_02/998776202">https://podminky.urs.cz/item/CS_URS_2022_02/998776202</a>				
79	K	998776292	Příplatek k přesunu hmot procentní 776 za zvětšený přesun do 100 m	%	1 000,000	0,44	444,74
	Online PSC		<a href="https://podminky.urs.cz/item/CS_URS_2022_02/998776292">https://podminky.urs.cz/item/CS_URS_2022_02/998776292</a>				
	D	781	Dokončovací práce - obklady				151 344,46
80	K	781121011	Nátěr penetrační na stěnu	m2	63,079	63,57	4 009,93
	Online PSC		<a href="https://podminky.urs.cz/item/CS_URS_2022_02/781121011">https://podminky.urs.cz/item/CS_URS_2022_02/781121011</a>				
81	K	781131112	Izolace pod obklad nátěrem nebo stěrkou ve dvou vrstvách	m2	63,079	446,05	28 136,39
	Online PSC		<a href="https://podminky.urs.cz/item/CS_URS_2022_02/781131112">https://podminky.urs.cz/item/CS_URS_2022_02/781131112</a>				
	VV		1. NP				
	VV		m.č. 1.08				
	VV		2,20*(1,10+1,425+1,10+0,90)*2		19,910		
	VV		ostění				
	VV		0,20*(0,82+2,10)*2		1,004		
	VV		odpočet otvorů				
	VV		-(0,60*2,00*3)		-3,600		
	VV		2. NP				
	VV		m.č. 2.06				
	VV		2,20*(1,45+0,90+1,078+0,90)*2		19,043		
	VV		odpočet otvorů				
	VV		-(0,60*2,00*3)		-3,600		
	VV		3. NP				
	VV		m.č. 3.05				
	VV		2,20*(1,35+2,65)*2		17,600		
	VV		odpočet otvorů				
	VV		-(0,80*2,00)		-1,600		
	VV		m.č. 3.07				
	VV		2,20*(1,45+0,90+0,914+0,90)*2		18,322		
	VV		odpočet otvorů				
	VV		-(0,70*2,00*2+0,60*2,00)		-4,000		
	VV		Součet		63,079		
82	K	781131237	Montáž izolace pod obklad těsnícími pásy pro styčné nebo dilatační spáry	m	66,000	79,53	5 248,98
	Online PSC		<a href="https://podminky.urs.cz/item/CS_URS_2022_02/781131237">https://podminky.urs.cz/item/CS_URS_2022_02/781131237</a>				
	VV		rohů stěn				
	VV		1. NP				
	VV		m.č. 1.08				
	VV		2,20*(4+6)		22,000		
	VV		2. NP				
	VV		m.č. 2.06				
	VV		2,20*(4+4)		17,600		
	VV		3. NP				
	VV		m.č. 3.05				
	VV		2,20*4		8,800		

PČ	Typ	Kód	Popis	MJ	Množství	J.cena [CZK]	Cena celkem [CZK]
	VV		m.č. 3.07				
	VV		2,20*(4+4)		17,600		
	VV		Součet		66,000		
83	M	59054221	páska pružná těsnící hydroizolační š 250mm	m	69,300	193,59	13 415,79
	VV		66*1,05 *Přepočtené koeficientem množství		69,300		
84	K	781473810	Demontáž obkladů z obkladaček keramických lepených	m2	70,094	91,70	6 427,62
	Online PSC		<a href="https://podminky.urs.cz/item/CS_URS_2022_02/781473810">https://podminky.urs.cz/item/CS_URS_2022_02/781473810</a>				
	VV		1. NP				
	VV		m.č. 1.04				
	VV		1,50*(3,20+1,90)*2		15,300		
	VV		0,20*(1,50*2)		0,600		
	VV		odpočet otvorů				
	VV		-(0,80*1,50)		-1,200		
	VV		m.č. 1.08				
	VV		2,20*(1,10+1,425+1,10+0,90)*2		19,910		
	VV		ostění				
	VV		0,20*(0,82+2,10*2)		1,004		
	VV		odpočet otvorů				
	VV		-(0,60*2,00*3)		-3,600		
	VV		2. NP				
	VV		m.č. 2.04 - za umyvadlem (odhad)				
	VV		2,00*2,00		4,000		
	VV		m.č. 2.06				
	VV		2,20*(1,45+0,90)*2		10,340		
	VV		odpočet otvorů				
	VV		-(0,60*2,00)		-1,200		
	VV		3. NP				
	VV		m.č. 3.05				
	VV		2,20*(1,35+2,65)*2		17,600		
	VV		odpočet otvorů				
	VV		-(0,80*2,00)		-1,600		
	VV		m.č. 3.07				
	VV		2,20*(1,45+0,90)*2		10,340		
	VV		odpočet otvorů				
	VV		-(0,70*2,00)		-1,400		
	VV		Součet		70,094		
85	K	781474112	Montáž obkladů vnitřních keramických hladkých přes 9 do 12 ks/m2 lepených flexibilním lepidlem	m2	63,079	616,10	38 862,97
	Online PSC		<a href="https://podminky.urs.cz/item/CS_URS_2022_02/781474112">https://podminky.urs.cz/item/CS_URS_2022_02/781474112</a>				
	VV		1. NP				
	VV		m.č. 1.08				
	VV		2,20*(1,10+1,425+1,10+0,90)*2		19,910		
	VV		ostění				
	VV		0,20*(0,82+2,10*2)		1,004		
	VV		odpočet otvorů				
	VV		-(0,60*2,00*3)		-3,600		
	VV		2. NP				
	VV		m.č. 2.06				
	VV		2,20*(1,45+0,90+1,078+0,90)*2		19,043		
	VV		odpočet otvorů				
	VV		-(0,60*2,00*3)		-3,600		
	VV		3. NP				
	VV		m.č. 3.05				
	VV		2,20*(1,35+2,65)*2		17,600		
	VV		odpočet otvorů				
	VV		-(0,80*2,00)		-1,600		
	VV		m.č. 3.07				
	VV		2,20*(1,45+0,90+0,914+0,90)*2		18,322		
	VV		odpočet otvorů				
	VV		-(0,70*2,00*2+0,50*2,00)		-4,000		
	VV		Součet		63,079		
86	M	59761026	obklad keramický hladký do 12ks/m2	m2	69,387	447,36	31 040,97
	VV		63,079*1,1 *Přepočtené koeficientem množství		69,387		
87	K	781477111	Příplatek k montáži obkladů vnitřních keramických hladkých za plochu do 10 m2	m2	63,079	88,69	5 594,48
	Online PSC		<a href="https://podminky.urs.cz/item/CS_URS_2022_02/781477111">https://podminky.urs.cz/item/CS_URS_2022_02/781477111</a>				
88	K	781477114	Příplatek k montáži obkladů vnitřních keramických hladkých za spárování tmelem dvousložkovým	m2	63,079	68,28	4 307,03
	Online PSC		<a href="https://podminky.urs.cz/item/CS_URS_2022_02/781477114">https://podminky.urs.cz/item/CS_URS_2022_02/781477114</a>				
89	K	781477115	Příplatek k montáži obkladů vnitřních keramických hladkých za lepením lepidlem dvousložkovým	m2	63,079	68,28	4 307,03
	Online PSC		<a href="https://podminky.urs.cz/item/CS_URS_2022_02/781477115">https://podminky.urs.cz/item/CS_URS_2022_02/781477115</a>				
90	K	781494511	Plastové profily ukončovací lepené flexibilním lepidlem	m	20,384	136,04	2 773,04
	Online PSC		<a href="https://podminky.urs.cz/item/CS_URS_2022_02/781494511">https://podminky.urs.cz/item/CS_URS_2022_02/781494511</a>				
	VV		2. NP				
	VV		m.č. 2.06				
	VV		(1,45+0,90+1,078+0,90)*2		8,656		
	VV		odpočet otvorů				
	VV		-(0,60*3)		-1,800		
	VV		3. NP				
	VV		m.č. 3.05				
	VV		(1,35+2,65)*2		8,000		
	VV		odpočet otvorů				
	VV		-(0,80)		-0,800		
	VV		m.č. 3.07				
	VV		(1,45+0,90+0,914+0,90)*2		8,328		
	VV		odpočet otvorů				
	VV		-(0,70*2+0,60)		-2,000		
	VV		Součet		20,384		
91	K	781495211	Čištění vnitřních ploch stěn po provedení obkladu chemickými prostředky	m2	63,079	27,99	1 765,58
	Online PSC		<a href="https://podminky.urs.cz/item/CS_URS_2022_02/781495211">https://podminky.urs.cz/item/CS_URS_2022_02/781495211</a>				
92	K	998781202	Přesun hmot procentní pro obklady keramické v objektech v přes 6 do 12 m	%	1 000,000	4,41	4 408,19
	Online PSC		<a href="https://podminky.urs.cz/item/CS_URS_2022_02/998781202">https://podminky.urs.cz/item/CS_URS_2022_02/998781202</a>				
93	K	998781292	Příplatek k přesunu hmot procentní 781 za zvětšený přesun do 100 m	%	1 000,000	1,05	1 046,46
	Online PSC		<a href="https://podminky.urs.cz/item/CS_URS_2022_02/998781292">https://podminky.urs.cz/item/CS_URS_2022_02/998781292</a>				
D		783	Dokončovací práce - nátěry				1 291,09
94	K	783301311	Odmaštění zámečnických konstrukcí vodou ředitelným odmašťovačem	m2	2,674	71,81	192,02
	Online PSC		<a href="https://podminky.urs.cz/item/CS_URS_2022_02/783301311">https://podminky.urs.cz/item/CS_URS_2022_02/783301311</a>				
	VV		D2 - 600x1970 mm				
	VV		(0,008+0,030+0,10+0,045+0,008)*(0,60+2,00)*2		1,757		
	VV		D3 - 800x1970 mm				
	VV		(0,008+0,030+0,10+0,045+0,008)*(0,80+2,00)*1		0,917		
	VV		Součet		2,674		
95	K	783301401	Ometení zámečnických konstrukcí	m2	2,674	5,79	15,48
	Online PSC		<a href="https://podminky.urs.cz/item/CS_URS_2022_02/783301401">https://podminky.urs.cz/item/CS_URS_2022_02/783301401</a>				
96	K	783306801	Odstranění nátěru ze zámečnických konstrukcí obroušením	m2	2,674	105,69	282,62
	Online PSC		<a href="https://podminky.urs.cz/item/CS_URS_2022_02/783306801">https://podminky.urs.cz/item/CS_URS_2022_02/783306801</a>				
97	K	783344201	Základní antikorozní jedonosobný polyuretanový nátěr zámečnických konstrukcí	m2	2,674	153,04	409,23
	Online PSC		<a href="https://podminky.urs.cz/item/CS_URS_2022_02/783344201">https://podminky.urs.cz/item/CS_URS_2022_02/783344201</a>				
98	K	783347101	Krycí jedonosobný polyuretanový nátěr zámečnických konstrukcí	m2	2,674	146,50	391,74
	Online PSC		<a href="https://podminky.urs.cz/item/CS_URS_2022_02/783347101">https://podminky.urs.cz/item/CS_URS_2022_02/783347101</a>				

PČ	Typ	Kód	Popis	MJ	Množství	J.cena [CZK]	Cena celkem [CZK]
D	784		Dokončovací práce - malby a tapety				88 748,80
99	K	784111001	Oprášení (ometení ) podkladu v místnostech v do 3,80 m	m2	795,996	6,32	5 030,69
		Online PSC	<a href="https://podminky.urs.cz/item/CS_URS_2022_02/784111001">https://podminky.urs.cz/item/CS_URS_2022_02/784111001</a>				
100	K	784121001	Oškrábání malby v místnostech v do 3,80 m	m2	638,406	39,11	24 968,06
		Online PSC	<a href="https://podminky.urs.cz/item/CS_URS_2022_02/784121001">https://podminky.urs.cz/item/CS_URS_2022_02/784121001</a>				
		VV	stěny				
		VV	1. NP				
		VV	m.č. 1.01				
		VV	2,85*(4,42+2,43)*2		39,045		
		VV	odpočet otvorů				
		VV	-(0,60*2,00*3+0,90*2,00+1,75*2,00+1,36*2,67+0,90*1,50)		-13,881		
		VV	m.č. 1.04				
		VV	3,02*(3,20+1,90)*2		30,804		
		VV	ostění				
		VV	0,20*(1,02+2,10)*2		1,044		
		VV	odpočet otvorů				
		VV	-(0,80*2,00)		-1,600		
		VV	m.č. 1.08				
		VV	2,85*(1,10+1,425+1,10+0,90)*2		25,793		
		VV	ostění				
		VV	0,20*(0,82+2,10)*2		1,004		
		VV	m.č. 1.09				
		VV	2,85*(5,50+3,70)*2		52,440		
		VV	ostění				
		VV	0,20*(0,82+2,10)*2		1,004		
		VV	odpočet otvorů				
		VV	-(0,60*2,00+2,40*2,50)		-7,200		
		VV	2. NP				
		VV	m.č. 2.04				
		VV	2,85*(2,65+1,80)*2		25,365		
		VV	odpočet otvorů				
		VV	-(0,80*2,00)		-1,600		
		VV	m.č. 2.06				
		VV	2,85*(1,45+0,90)*2		13,395		
		VV	ostění				
		VV	0,37*(0,60*4)		0,888		
		VV	odpočet otvorů				
		VV	-(0,60*2,00+0,60*0,60)		-1,560		
		VV	m.č. 2.07				
		VV	2,85*(2,40+2,65)*2		28,785		
		VV	ostění				
		VV	0,20*(1,00+2,10)*2		2,080		
		VV	odpočet otvorů				
		VV	-(0,80*2,00*4+0,60*2,00)		-7,600		
		VV	m.č. 2.09				
		VV	2,85*(5,60+3,90)*2		54,150		
		VV	ostění				
		VV	0,32*(2,40+1,50)*2		1,728		
		VV	0,20*(1,00+2,10)*2		1,040		
		VV	odpočet otvorů				
		VV	-(0,80*2,00+2,40*1,50)		-5,200		
		VV	m.č. 2.10				
		VV	2,85*(5,60+6,15)*2		66,975		
		VV	ostění				
		VV	0,32*(2,40+1,50)*2		3,456		
		VV	0,20*(1,00+2,10)*2		1,040		
		VV	odpočet otvorů				
		VV	-(0,80*2,00+2,40*1,50*2)		-8,800		
		VV	m.č. 2.11 - obvod místnosti 11 650 mm				
		VV	2,85*(11,65)		33,203		
		VV	ostění				
		VV	0,37*(1,50+1,50)*2		1,665		
		VV	odpočet otvorů				
		VV	-(0,80*2,00+1,50*1,50)		-3,850		
		VV	3. NP				
		VV	m.č. 3.02				
		VV	2,35*(5,25+3,80)*2		42,535		
		VV	ostění				
		VV	0,37*(1,85+1,50)*2		1,795		
		VV	odpočet otvorů				
		VV	-(0,60*2,00+1,85*1,50)		-3,975		
		VV	m.č. 3.03				
		VV	2,70*(4,10+5,35)*2		51,030		
		VV	odpočet otvorů				
		VV	-(0,75*2,00)		-1,500		
		VV	m.č. 3.04				
		VV	2,70*(3,885+6,15)*2		54,189		
		VV	ostění				
		VV	0,37*(2,31+1,50)*2		1,965		
		VV	(0,40+0,20)*(1,00+2,10)*2		3,120		
		VV	odpočet otvorů				
		VV	-(2,31*1,50+0,60*2,00+0,75*2,00+0,80*2,00)		-7,765		
		VV	m.č. 3.05				
		VV	2,50*(1,135+2,65)*2		18,925		
		VV	odpočet otvorů				
		VV	-(0,80*2,00)		-1,600		
		VV	m.č. 3.06				
		VV	2,50*(2,50+2,65)*2		25,750		
		VV	ostění				
		VV	0,20*(1,00+2,10)*2		1,040		
		VV	odpočet otvorů				
		VV	-(0,70*2,00+0,80*2,00*4)		-7,800		
		VV	m.č. 3.07				
		VV	2,50*(1,45+0,90)*2		11,750		
		VV	ostění				
		VV	0,37*(0,60*4)		0,888		
		VV	odpočet otvorů				
		VV	-(0,60*0,60+0,70*2,00)		-1,760		
		VV	strop				
		VV	1. NP				
		VV	m.č. 1.01, 1.04, 1.08, 1.09				
		VV	7,20+6,30+3,00+20,50		37,000		
		VV	2. NP				
		VV	m.č. 2.04, 2.06, 2.07, 2.09 - 2.11				
		VV	4,80+2,40+4,80+22,00+34,30+6,60		74,900		
		VV	3. NP				
		VV	m.č. 3.02-3.07				
		VV	20,00+21,00+22,40+3,60+5,20+2,20		74,400		
		VV	odečet obkladů				
		VV	-70,094		-70,094		
		VV	Součet		638,406		
101	K	784121007	Oškrábání malby na schodišti podlaží v do 3,80 m	m2	49,026	42,25	2 071,35
		Online PSC	<a href="https://podminky.urs.cz/item/CS_URS_2022_02/784121007">https://podminky.urs.cz/item/CS_URS_2022_02/784121007</a>				

PČ	Typ	Kód	Popis	MJ	Množství	J.cena [CZK]	Cena celkem [CZK]
	VV		1. NP				
	VV		m.č. 1.02				
	VV		2,85*(5,60+3,40)*2		51,300		
	VV		odpočet otvorů				
	VV		-(0,60*2,00*2+0,90*2,00+1,36*2,67+1,05*2,85+0,90*1,50)		-12,174		
	VV		strop				
	VV		1. NP				
	VV		m.č. 1.02				
	VV		9,90		9,900		
	VV		Součet		49,026		
102	K	784171101	Zakrytí vnitřních podlah včetně pozdějšího odkrytí	m2	23,700	6,32	149,78
			Online PSC				
			<a href="https://podminky.urs.cz/item/CS_URS_2022_02/784171101">https://podminky.urs.cz/item/CS_URS_2022_02/784171101</a>				
	VV		1. NP				
	VV		m.č. 1.01, 1.02				
	VV		7,20+9,90		17,100		
	VV		2. NP				
	VV		m.č. 2.11				
	VV		6,60		6,600		
	VV		Součet		23,700		
103	M	28323156	fólie pro malířské potřeby zakrývací II 41μ 4x5m	m2	24,885	22,24	553,44
	VV		23,7*1,05 "Přepočtené koeficientem množství"		24,885		
104	K	784181101	Základní akrylátová jednonásobná bezbarvá penetrace podkladu v místnostech v do 3,80 m	m2	778,296	20,01	15 573,70
			Online PSC				
			<a href="https://podminky.urs.cz/item/CS_URS_2022_02/784181101">https://podminky.urs.cz/item/CS_URS_2022_02/784181101</a>				
	VV		717,096+61,20		778,296		
105	K	784191007	Čištění vnitřních ploch podlah po provedení malířských prací	m2	196,200	3,41	669,04
			Online PSC				
			<a href="https://podminky.urs.cz/item/CS_URS_2022_02/784191007">https://podminky.urs.cz/item/CS_URS_2022_02/784191007</a>				
	VV		1. NP				
	VV		m.č. 1.01, 1.04, 1.08, 1.09				
	VV		7,20+6,30+3,00+20,50		37,000		
	VV		2. NP				
	VV		m.č. 2.04, 2.06, 2.07, 2.09 - 2.11				
	VV		4,80+2,40+4,80+22,00+34,30+6,60		74,900		
	VV		3. NP				
	VV		m.č. 3.02-3.07				
	VV		20,00+21,00+22,40+3,60+5,20+2,20		74,400		
	VV		1. NP				
	VV		m.č. 1.02				
	VV		9,90		9,900		
	VV		Součet		196,200		
106	K	784221101	Dvojnásobné bílé malby ze směsi za sucha dobře oteřuvzdorných v místnostech do 3,80 m	m2	717,096	47,74	34 234,16
			Online PSC				
			<a href="https://podminky.urs.cz/item/CS_URS_2022_02/784221101">https://podminky.urs.cz/item/CS_URS_2022_02/784221101</a>				
	VV		stěny				
	VV		1. NP				
	VV		m.č. 1.01				
	VV		2,85*(4,42+2,43)*2		39,045		
	VV		m.č. 1.04				
	VV		3,02*(3,10+1,90)*2		30,200		
	VV		m.č. 1.08				
	VV		2,85*(1,10+1,425+1,10+0,90)*2		25,793		
	VV		m.č. 1.09				
	VV		2,85*(5,50+3,70)*2		52,440		
	VV		2. NP				
	VV		m.č. 2.04				
	VV		2,85*(2,65+1,80)*2		25,365		
	VV		m.č. 2.06				
	VV		2,85*(1,45+0,90+1,078+0,90)*2		24,670		
	VV		m.č. 2.07				
	VV		2,85*(2,40+2,65)*2		28,785		
	VV		m.č. 2.09				
	VV		2,85*(5,60+3,90)*2		54,150		
	VV		m.č. 2.10				
	VV		2,85*(5,60+6,15)*2		66,975		
	VV		m.č. 2.11 - obvod místnosti 11 650 mm				
	VV		2,85*(11,65)		33,203		
	VV		3. NP				
	VV		m.č. 3.02				
	VV		2,35*(5,25+3,80)*2		42,535		
	VV		m.č. 3.03				
	VV		2,70*(4,10+5,35)*2		51,030		
	VV		m.č. 3.04				
	VV		2,70*(3,885+6,15)*2		54,189		
	VV		m.č. 3.05				
	VV		2,50*(1,135+2,65)*2		18,925		
	VV		m.č. 3.06				
	VV		2,50*(2,50+2,65)*2		25,750		
	VV		m.č. 3.07				
	VV		2,50*(1,45+0,90+0,914+0,90)*2		20,820		
	VV		strop				
	VV		1. NP				
	VV		m.č. 1.01, 1.04, 1.08, 1.09				
	VV		7,20+6,30+3,00+20,50		37,000		
	VV		2. NP				
	VV		m.č. 2.04, 2.06, 2.07, 2.09 - 2.11				
	VV		4,80+2,40+4,80+22,00+34,30+6,60		74,900		
	VV		3. NP				
	VV		m.č. 3.02-3.07				
	VV		20,00+21,00+22,40+3,60+5,20+2,20		74,400		
	VV		odečet obkladů				
	VV		-63,079		-63,079		
	VV		Součet		717,096		
107	K	784221107	Dvojnásobné bílé malby ze směsi za sucha dobře oteřuvzdorných na schodišti do 3,80 m	m2	61,200	50,88	3 113,86
			Online PSC				
			<a href="https://podminky.urs.cz/item/CS_URS_2022_02/784221107">https://podminky.urs.cz/item/CS_URS_2022_02/784221107</a>				
	VV		1. NP				
	VV		m.č. 1.02				
	VV		2,85*(5,60+3,40)*2		51,300		
	VV		strop				
	VV		1. NP				
	VV		m.č. 1.02				
	VV		9,90		9,900		
	VV		Součet		61,200		
108	K	784660147	Jednonásobný obnovovací syntetický nátěr linkrusty na schodišti v do 3,80 m	m2	17,700	134,73	2 384,72
			Online PSC				
			<a href="https://podminky.urs.cz/item/CS_URS_2022_02/784660147">https://podminky.urs.cz/item/CS_URS_2022_02/784660147</a>				
	VV		2. NP				
	VV		m.č. 2.01 - předpoklad výšky 1 500 mm				
	VV		1,50*(5,20+2,30)*2		22,500		
	VV		odpočet otvorů				
	VV		-(0,80*1,50*4)		-4,800		
	VV		Součet		17,700		
D		786	Dokončovací práce - čalounické úpravy				824,09
109	K	786.R01	D + M síť proti hmyzu	m2	2,250	366,26	824,09
	VV		2. NP				

PČ	Typ	Kód	Popis	MJ	Množství	J.cena [CZK]	Cena celkem [CZK]
	VV		m.č. 2.11				
	VV		1,50*1,50		2,250		
D	VRN		Vedlejší rozpočtové náklady				58 680,56
D	VRN1		Průzkumné, geodetické a projektové práce				16 429,36
110	K	011002000	Průzkumné práce	soubor	1,000	4 656,73	4 656,73
			Online PSC				<a href="https://podminky.urs.cz/item/CS_URS_2022_02/011002000">https://podminky.urs.cz/item/CS_URS_2022_02/011002000</a>
111	K	013254000	Dokumentace skutečného provedení stavby	soubor	1,000	11 772,63	11 772,63
			Online PSC				<a href="https://podminky.urs.cz/item/CS_URS_2022_02/013254000">https://podminky.urs.cz/item/CS_URS_2022_02/013254000</a>
D	VRN3		Zařízení staveniště				26 161,39
112	K	030001000	Kompletní zařízení staveniště, včetně oplocení	soubor	1,000	26 161,39	26 161,39
			Online PSC				<a href="https://podminky.urs.cz/item/CS_URS_2022_02/030001000">https://podminky.urs.cz/item/CS_URS_2022_02/030001000</a>
D	VRN4		Inženýrská činnost				16 089,81
113	K	043002000	Zkoušky a ostatní měření	soubor	1,000	6 540,90	6 540,90
			Online PSC				<a href="https://podminky.urs.cz/item/CS_URS_2022_02/043002000">https://podminky.urs.cz/item/CS_URS_2022_02/043002000</a>
114	K	045002000	Kompletační a koordinační činnost	soubor	1,000	9 548,91	9 548,91
			Online PSC				<a href="https://podminky.urs.cz/item/CS_URS_2022_02/045002000">https://podminky.urs.cz/item/CS_URS_2022_02/045002000</a>

# KRYCÍ LIST SOUPISU PRACÍ

Stavba:  
OOP Police nad Metují, U Opatrovny č. p. 87, oprava interiéru  
Objekt:  
03 - ZTI

KSO:  
Místo: U Opatrovny 87, Police nad Metují

Zadavatel:  
KŘ Královéhradeckého kraje

Uchazeč:  
ELITSTAV s.r.o.

Projektant:  
JKS SUBAX s.r.o., Družby 337, 530 09 Pardubice

Zpracovatel:

Poznámka:

CC-CZ:  
Datum: 17.07.2023  
IČ: 75151545  
DIČ:  
IČ: 08552226  
DIČ: CZ06552226  
IČ: 28831471  
DIČ:  
IČ:  
DIČ:

<b>Cena bez DPH</b>				<b>205 379,51</b>
DPH základní	Základ daně	Sazba daně	Výše daně	
snížená	205 379,51	21,00%	43 129,70	
	0,00	15,00%	0,00	
<b>Cena s DPH</b>		<b>v CZK</b>		<b>248 509,21</b>

# REKAPITULACE ČLENĚNÍ SOUPISU PRACÍ

Stavba: OOP Police nad Metují, U Opatrovny č. p. 87, oprava interiéru

Objekt: 03 - ZTI

Místo: U Opatrovny 87, Police nad Metují

Datum: 17.07.2023

Zadavatel: KŘ Královéhradeckého kraje

Projektant: JKS SUBAX s.r.o.,  
Družby 337, 530 09  
Pardubice

Uchazeč: ELITSTAV s.r.o.

Zpracovatel:

Kód dílu - Popis

Cena celkem [CZK]

Kód dílu - Popis	Cena celkem [CZK]
<b>Náklady stavby celkem</b>	<b>205 379,51</b>
97 - Prorážení otvorů	11 855,38
721 - Vnitřní kanalizace	31 977,69
722 - Vnitřní vodovod	53 378,99
725 - Zařizovací předměty	102 579,04
VN - Vedlejší náklady	5 588,41



# SOUPIS PRACÍ

Stavba: OOP Police nad Metují, U Opatrovny č. p. 87, oprava interiéru

Objekt: 03 - ZTI

Místo: U Opatrovny 87, Police nad Metují

Datum: 17.07.2023

Zadavatel: KŘ Královéhradeckého kraje

Projektant: JKS SUBAX s.r.o.,  
Družby 337, 530 09  
Pardubice

Uchazeč: ELITSTAV s.r.o.

Zpracovatel:

PČ	Typ	Kód	Popis	MJ	Množství	J.cena [CZK]	Cena celkem [CZK]
----	-----	-----	-------	----	----------	--------------	-------------------

**Náklady soupisu celkem 205 379,51**

**D 97 Prorážení otvorů 11 855,38**

1	K	ZEDPRIP1	Zednické připomoci, prostupy pro vedení rozvodů, jádrové vrtání	m	2,145	1 366,05	2 930,18
2	K	ZEDPRIP2	Zednické připomoci, vysekání drážek ve staveb konstrukcích	m	44,825	99,35	4 453,36
3	K	ZEDPRIP3	Zednické připomoci, doplnění rýh, začáštění povrchů po provedení prací	m	46,970	84,45	3 966,62
4	K	979082111R00	Vnitrostaveništní doprava sutí do 10 m	t	0,587	86,93	51,03
5	K	999281108R00	Přesun hmot pro opravy a údržbu do výšky 12 m	t	0,835	543,94	454,19

**D 721 Vnitřní kanalizace 31 977,69**

6	K	NAPOJ1	Napojení nového ležatého svodného potrubí, na stávající svodné potrubí v suterénu	kus	1,000	1 217,03	1 217,03
7	K	NAPOJ2	Napojení nového svisl. odpadního potrubí, na stávající ležaté svodné potrubí	kus	2,000	1 738,62	3 477,24
8	K	NAPOJ3	Propojení nového svisl. odpadního potrubí, se stávajícím ventilačním zakončením svis potrubí	kus	2,000	1 738,62	3 477,24
9	K	NAPOJ4	Úprava napojení stávajícího přípojovacího potrubí, na nové svislé odpadní potrubí	kus	1,000	2 049,08	2 049,08
10	K	721140802R00	Demontáž potrubí svislého odpadního DN 100	m	24,200	62,09	1 502,58
11	K	721171803R00	Demontáž potrubí přípojovacího do D 75 mm	m	7,480	62,09	464,43
12	K	721171808R00	Demontáž potrubí přípojovacího do D 114 mm	m	3,190	84,45	269,40
13	K	721176101R00	Potrubí HT přípojovací D 32 x 1,8 mm	m	1,785	72,03	128,57
14	K	721176103R00	Potrubí HT přípojovací D 50 x 1,8 mm	m	20,895	86,93	1 816,40
15	K	721176105R00	Potrubí HT přípojovací D 110 x 2,7 mm	m	2,835	149,02	422,47
16	K	721176232R00	Potrubí KG svodné (ležaté) zavěšená D 110 x 3,2 mm	m	7,770	144,06	1 119,35
17	K	721177114R00	Potrubí HT odhlučňené odpadní svislé D 75 x 2,6 mm	m	2,625	147,78	387,92
18	K	721177115R00	Potrubí HT odhlučňené odpadní svislé D 110 x 3,4, mm	m	23,100	235,95	5 450,45
19	K	721177125R00	Čisticí kus pro potrubí HT, odpadní svislé D 110	kus	2,000	145,30	290,60
20	K	721194103R00	Vyvedení odpadních výpustek D 32 x 1,8	kus	2,000	86,93	173,86
21	K	721194105R00	Vyvedení odpadních výpustek D 50 x 1,8	kus	7,000	186,28	1 303,96
22	K	721194109R00	Vyvedení odpadních výpustek D 110 x 2,3	kus	3,000	248,37	745,11
23	K	721273150RT1	Hlavice ventilační přivětrávací, přívzdušňovací ventil, 37 l/s, D 50/75/110 mm	kus	1,000	1 651,68	1 651,68
24	K	721290111R00	Zkouška těsnosti kanalizace vodou DN 125	m	59,010	21,11	1 245,70
25	K	721290111R00.1	Zkouška těsnosti stávající části kanalizace vodou, DN 125	m	30,260	72,03	2 179,63
26	K	721290822R00	Přesun vybouraných hmot - kanalizace, H 6 - 12 m	t	0,383	596,10	228,31
27	K	721300912R00	Pročištění stávajících svislých odpadů, jedno podl., do DN 200	kus	1,000	1 241,87	1 241,87
28	K	721300922R00	Pročištění stávajících ležatých svodů do DN 300	m	23,320	32,29	753,00
29	K	721300932R00	Pročištění stávajícího přípojovacího potrubí, šikmého do DN 110	m	5,940	32,29	191,80
30	K	998721102R00	Přesun hmot pro vnitřní kanalizaci, výšky do 12 m	t	0,085	2 235,36	190,01

**D 722 Vnitřní vodovod 53 378,99**

31	K	NAPOJ5	Napojení nového přípojovacího potrubí, na stávající rozvod vodovodu	kus	7,000	121,70	851,90
32	K	NAPOJ6	Napojení nového svislého potrubí, na stávající svislý rozvod vodovodu	kus	1,000	121,70	121,70
33	K	722130801R00	Demontáž potrubí ocelových přípojovacích, závitových do DN 25	m	22,660	33,53	759,79
34	K	722130801R00.1	Demontáž potrubí ocelových stoupacích, závitových do DN 25	m	5,390	33,53	180,73
35	K	28614301R	Trubka D20x1,9 (PN10) PPR SDR11, studená voda	m	25,095	47,19	1 184,23
36	K	28614311.AR	Trubka D20x2,8 (PN16) PPR SDR7,4, teplá voda	m	9,870	49,67	490,24
37	K	722176112R00	Montáž rozvodů z plastů polyfúz. svařováním D 20mm	m	34,965	83,21	2 909,44
38	K	28614302R	Trubka D25x2,3 (PN10) PPR SDR11, studená voda	m	7,980	47,19	376,58
39	K	722176113R00	Montáž rozvodů z plastů polyfúz. svařováním D 25mm	m	7,980	83,21	664,02
40	K	722181211RZ6	Izolace návleková PE, tl. stěny 6 mm, vnitřní průměr 20 mm	m	25,095	18,63	467,52
41	K	722181211RT8	Izolace návleková PE, tl. stěny 6 mm, vnitřní průměr 25 mm	m	9,870	21,11	208,36
42	K	722181213RZ6	Izolace návleková PE, tl. stěny 13 mm, vnitřní průměr 20 mm	m	7,980	18,63	148,67
43	K	722190401R00	Vyvedení a upevnění výpustek DN 15	kus	13,000	358,90	4 665,70
44	K	722190901R00	Uzavření vodovodního potrubí při opravě	kus	1,000	60,85	60,85
45	K	722190901R00.1	Otevření vodovodního potrubí při opravě	kus	1,000	60,85	60,85
46	K	722191112R00	Hadice flexibilní k baterii, DN 15 x M10, délka 0,5m	soubor	12,000	247,13	2 965,56
47	K	722191133R00	Hadice sanitární flexibilní, DN 10, délka 0,5 m	soubor	7,000	275,69	1 929,83
48	K	722220851R00	Demontáž armatur s jedním závitem G 3/4	kus	5,000	12,42	62,10
49	K	722220861R00	Demontáž armatur s dvěma závitů G 3/4	kus	8,000	12,42	99,36
50	K	722223121R00	Kohout kul.vypouštěcí, komplet, DN 10	kus	6,000	110,53	663,18
51	K	722231161R00	Ventil pojistný pružinový P10-237-616, G 1/2	kus	4,000	4 470,72	17 882,88
52	K	722231162R00	Ventil pojistný pružinový P10-237-616, G 3/4	kus	2,000	4 470,72	8 941,44
53	K	722235651R00	Ventil zpětný, DN 15	kus	4,000	197,46	789,84
54	K	722235652R00	Ventil zpětný, DN 20	kus	2,000	286,87	573,74
55	K	722237422R00	Kohout kulový, 2xvnitřní záv. DN 15	kus	8,000	275,69	2 205,52
56	K	722237423R00	Kohout kulový, 2xvnitřní záv. DN 20	kus	4,000	434,65	1 738,60
57	K	722280106R00	Tlaková zkouška vodovodního potrubí DN 32	m	42,945	11,18	480,13
58	K	722290234R00	Proplach a dezinfekce vodovod potrubí DN 80	m	42,945	21,11	906,57
59	K	722290234R00.1	Proplach a dezinfekce stávajícího vodovod potrubí, DN 80	m	36,080	21,11	761,65
60	K	722290822R00	Přesun vybouraných hmot - vodovody, H 6 - 12 m	t	0,067	2 235,36	149,77
61	K	998722102R00	Přesun hmot pro vnitřní vodovod, výšky do 12 m	t	0,035	2 235,36	78,24

**D 725 Zařizovací předměty 102 579,04**

PČ	Typ	Kód	Popis	MJ	Množství	J.cena [CZK]	Cena celkem [CZK]
62	K	725017134R00	Umyvadlo na šrouby 60 x 45 cm, bílé	soubor	1,000	2 359,55	2 359,55
63	K	725017331R00	Umyvátko na šrouby 45 x 37 cm, bílé	soubor	2,000	1 490,24	2 980,48
64	K	725110814R00	Demontáž klozetů kombinovaných, k zachování	soubor	3,000	558,84	1 676,52
65	K	725119305R00	Opětovná montáž klozetových mís, kombinovaných	soubor	3,000	1 055,59	3 166,77
66	K	725210821R00	Demontáž umyvadel bez výtokových armatur	soubor	1,000	124,19	124,19
67	K	725210821R00.1	Demontáž umyvadel bez výtokových armatur, k zachování	soubor	1,000	347,72	347,72
68	K	725219401R00	Opětovná montáž umyvadel na šrouby do, zdva	soubor	1,000	434,65	434,65
69	K	725220841R00	Demontáž ocelové vany	soubor	1,000	620,93	620,93
70	K	642938200R	Vanička sprch. keram. 1/4 kruh 900x900 mm, v. 60 mm, odpad d 90 mm	kus	1,000	5 215,85	5 215,85
71	K	725249102R00	Montáž sprchových mís a vaniček	soubor	1,000	993,49	993,49
72	K	55428010R	Kout sprchov 1/4 kruhu 900x900 mm bílá-čiré	kus	1,000	13 660,55	13 660,55
73	K	725249103R00	Montáž sprchových koutů ostatních typů	soubor	1,000	1 986,99	1 986,99
74	K	725310823R00	Demontáž dřezů 1dílných v kuchyňské sestavě	soubor	1,000	186,28	186,28
75	K	725314290R00	Příslušenství k dřezu v kuchyňské sestavě	soubor	2,000	620,93	1 241,86
76	K	725319101R00	Montáž dřezů jednoduchých	soubor	2,000	607,27	1 214,54
77	K	725334301R00	Nálevka se sifonem PP, DN 32	kus	2,000	496,75	993,50
78	K	725530823R00	Demontáž, zásobník elektrický tlakový 200 l, zachovat	soubor	2,000	471,91	943,82
79	K	54132292R	Ohřivač vody el. zásobníkový tlakový 10 l, spodní montáž	kus	4,000	4 967,49	19 869,96
80	K	725539102R00	Montáž elektr.ohřivačů, ostatní typy do 80 l	soubor	4,000	2 458,90	9 835,60
81	K	725539105R00	Opětovná montáž stáv. elektr.ohřivačů, ostatní typy do 160 l	soubor	2,000	0,00	0,00
82	K	725590812R00	Přesun vybour.hmot, zařizovací předměty H 12 m	t	0,505	2 235,36	1 128,86
83	K	725810811R00	Demontáž ventilu výtokového nástěnného	kus	3,000	36,01	108,03
84	K	725814102R00	Ventil rohový DN 15 x DN 10	soubor	11,000	161,44	1 775,84
85	K	725820801R00	Demontáž baterie nástěnné do G 3/4	soubor	3,000	235,95	707,85
86	K	725823111RT1	Baterie umyvadlová stoján. ruční, bez otvor.odpadu, standardní	kus	4,000	1 614,43	6 457,72
87	K	725823134RT1	Baterie dřezová stojánková ruční s výsuv. sprchou, standardní	kus	2,000	5 960,97	11 921,94
88	K	725840850R00	Demontáž baterie sprch. / vanové G 3/4x1	kus	1,000	124,19	124,19
89	K	725845111RT1	Baterie sprchová nástěnná ruční, bez příslušenství, standardní	kus	1,000	5 960,97	5 960,97
90	K	55145352R	Set sprchový hadice, růžice, držák	kus	1,000	1 055,59	1 055,59
91	K	725849302R00	Montáž držáku sprchy	kus	1,000	149,02	149,02
92	K	725860201RT1	Sifon dřezový, 6/4", přípoj myčka, pračka, zpětná klapka, D 40, 50 mm, kulový kloub na odtoku	kus	1,000	291,84	291,84
93	K	725860202R00	Sifon dřezový, D 40, 50 mm, 6/4"	kus	1,000	248,37	248,37
94	K	725860211RT1	Sifon umyvadlový, 5/4" přípoj pračka, zpětná klapka, čistící otvor, D 32, 40 mm	kus	3,000	248,37	745,11
95	K	725860213R00	Sifon umyvadlový, D 32, 40 mm	kus	1,000	186,28	186,28
96	K	725860227RT1	Sifon ke sprchové vaničce PP, D 50 mm, s krytkou z nerez oceli	kus	1,000	807,21	807,21
97	K	725860811R00	Demontáž uzávěrek zápachových jednoduchých	kus	4,000	434,65	1 738,60
98	K	725980121R00	Dvířka z plastu, 150 x 150 mm	kus	2,000	186,28	372,56
99	K	42972800R	Mřížka čtyřhranná větrací vel. 125x125, k přívzdušňovací hlavici	kus	1,000	124,19	124,19
100	K	728415111R00	Montáž mřížky větrací nebo ventilační do 0,04 m2	kus	1,000	124,19	124,19
101	K	998725101R00	Přesun hmot pro zařizovací předměty, výšky do 6 m	t	0,312	2 235,36	697,43
							<b>5 588,41</b>
D	VN	Vedlejší náklady					
102	K	ZAMER1	Zaměření stávajícího stavu instalací, úprava inst. napojení dle skutečnosti	soubor	1,000	5 588,41	5 588,41

# KRYCÍ LIST SOUPISU PRACÍ

Stavba:

OOP Police nad Metují, U Opatrovny č. p. 87, oprava interiéru

Objekt:

04 - EL

KSO:

Místo: U Opatrovny 87, Police nad Metují

CC-CZ:

Datum: 17.07.2023

Zadavatel:

KŘ Královéhradeckého kraje

IČ: 75151545

DIČ:

Uchazeč:

ELITSTAV s.r.o.

IČ: 06552226

DIČ: CZ06552226

Projektant:

JKS SUBAX s.r.o., Družby 337, 530 09 Pardubice

IČ: 28831471

DIČ:

Zpracovatel:

IČ:

DIČ:

Poznámka:

Cena bez DPH

164 329,50

	Základ daně	Sazba daně	Výše daně
DPH základní	164 329,50	21,00%	34 509,20
DPH snížená	0,00	15,00%	0,00

Cena s DPH

v CZK

198 838,70

## REKAPITULACE ČLENĚNÍ SOUPISU PRACÍ

Stavba: OOP Police nad Metují, U Opatrovny č. p. 87, oprava interiéru

Objekt: **04 - EL**

Místo: U Opatrovny 87, Police nad Metují

Datum: 17.07.2023

Zadavatel: KŘ Královéhradeckého kraje

Projektant: JKS SUBAX s.r.o.,  
Družby 337, 530 09  
Pardubice

Uchazeč: ELITSTAV s.r.o.

Zpracovatel:

Kód dílu - Popis

Cena celkem [CZK]

**Náklady stavby celkem**

**164 329,50**

M21 - Elektromontáže

164 329,50

---

# SOUPIS PRACÍ

Stavba: OOP Police nad Metují, U Opatrovny č. p. 87, oprava interiéru

Objekt: 04 - EL

Místo: U Opatrovny 87, Police nad Metují

Datum: 17.07.2023

Zadavatel: KŘ Královéhradeckého kraje

Projektant: JKS SUBAX s.r.o.,  
Družby 337, 530 09  
Pardubice

Uchazeč: ELITSTAV s.r.o.

Zpracovatel:

PČ	Typ	Kód	Popis	MJ	Množství	J.cena [CZK]	Cena celkem [CZK]
----	-----	-----	-------	----	----------	--------------	-------------------

## Náklady soupisu celkem

164 329,50

D		M21	Elektromontáže	164 329,50			
1	K	1	výchozí revize nn	ks	1,000	4 312,00	4 312,00
2	K	2	mimostavenštní doprava	ks	1,000	7 186,66	7 186,66
3	K	3	zapojení vývodů do stáv. rozváděče, s využitím rezervních vývodů	hod	8,000	1 078,00	8 624,00
4	K	4	LED panel přisazený 60x60xcm 36W 4000K IP20, vč. montáže	ks	3,000	1 365,47	4 096,41
5	K	5	LED svítidlo stropní interierové 14W IP20 4000K, vč. montáže	ks	5,000	1 854,16	9 270,80
6	K	6	LED svítidlo nad umývadlo tř.II IP44 3000K, vč. montáže	ks	1,000	2 012,27	2 012,27
7	K	7	el. turbo osoušeč rukou 800W 230V tř.II, vč. montáže	ks	2,000	21 559,89	43 119,78
8	K	8	Nouzové LED svítidlo 3W/1.hod , vč. montáže	ks	2,000	1 135,49	2 270,98
9	K	9	LED svítidlo do kuch. linky 60cm, vč. montáže	ks	2,000	833,65	1 667,30
10	K	210110082RT1	Spínač sporákový zapuštěný, včetně dodávky spínače	kus	2,000	1 279,23	2 558,46
11	K	210110001RT2	Spínač nástěnný jednopól. - faz. 1, obyč.prostředí, včetně dodávky spínače	kus	6,000	689,92	4 139,52
12	K	210110003RT1	Spínač nástěnný seriový - faz. 5, obyč.prostředí, včetně dodávky spínače	kus	1,000	540,44	540,44
13	K	210110004RT1	Spínač nástěnný střídavý - faz. 6, obyč.prostředí, včetně dodávky spínače	kus	2,000	428,33	856,66
14	K	210111012RT2	Zásuvka domovní zapuštěná - 2P+PE, průběž.zapojení, včetně dodávky zásuvky	kus	20,000	288,90	5 778,00
15	K	210010311RT1	Krabice univerzální KU, bez zapojení, kruhová, včetně dodávky krabice	kus	23,000	87,58	2 016,64
16	K	210010322RT1	Krabice rozvodná KR 97, se zapojením, kruhová, včetně dodávky KR 97/5 s víčkem	kus	10,000	73,30	733,00
17	K	211010001RT2	Osazení hmoždinky do cihového zdiva, HM 6, včetně dodávky hmoždinky	kus	30,000	71,87	2 156,10
18	K	210800021RT4	Vodič CYBY (CYKYLO, CYKYLS) 2x1,5 mm2 pod omítkou, včetně dodávky vodiče CYKYLo 2x1,5	m	42,000	58,93	2 475,06
19	K	210800023RT4	Vodič CYBY (CYKYLO, CYKYLS) 3x1,5 mm2 pod omítkou, včetně dodávky vodiče CYKYLo 3x1,5	m	218,000	58,93	12 846,74
20	K	210800116RT1	Kabel CYKY 750 V 5x2,5 mm2 uložený pod omítkou, včetně dodávky kabelu	m	56,000	123,61	6 922,16
21	K	210800024RT4	Vodič CYBY (CYKYLO, CYKYLS) 3x2,5 mm2 pod omítkou, včetně dodávky vodiče CYKYLo 3x2,5	m	244,000	96,30	23 497,20
22	K	210800506RT1	Vodič H07V-U (CY) 4 mm2 uložený pod omítkou, včetně dodávky vodiče CY 4	m	50,000	44,34	2 217,00
23	K	220280102R00	Uložení byt. kabelu pod omítku s vysekáním drážky, uložení více kabelů do spol. drážky	m	142,000	56,06	7 960,52
24	K	210100001R00	Ukončení vodičů v rozvaděči + zapojení do 2,5 mm2	kus	90,000	11,50	1 035,00
25	K	10	Úklid pracoviště, likvidace a odvoz odpadu	ks	1,000	2 845,92	2 845,92
26	K	11	el. odtahový ventilátor 230V tř.II s 5-ti min. doběhem	ks	1,000	2 730,93	2 730,93
27	K	12	připojení ventilátoru, ventilátor je dodávka VZT	ks	1,000	459,95	459,95

Časový a finanční harmonogram stavebních prací						
„Oprava interiéru – KRĀ-H – OOP Police nad Metují, U Opatrovny 87, 549 54 Police nad Metují“						
Popis		2023				
Stavební objekt	Stavební díl	srpen	září	říjen	listopad	prosinec
Předání staveniště						
01-Architektonicko stavební řešení						
Práce a dodávky HSV	Svislé a kompletní konstrukce					
	Úpravy povrchů, podlahy a osazování výplní					
	Ostatní konstrukce a práce, bourání					
	Přesun sutě					
Práce a dodávky PSV	Přesun hmot					
	Vzduchotechnika					
	Konstrukce tesařské					
	Konstrukce suché výstavby					
	Konstrukce truhlářské					
	Podlahy z dlaždic					
	Podlahy povlakové					
	Dokončovací práce - obklady					
	Dokončovací práce - nátery					
	Dokončovací práce - malby a tapety					
	Dokončovací práce - čalounické úpravy					
VRN	Průzkumná, geodetické a projektové práce					
	Zařízení staveniště					
	Inženýrská činnost					
03-ZTI						
ZTI	Prorážení otvorů					
	Zdravotní technika - vnitřní kanalizace					
	Zdravotní technika - vnitřní vodovod					
	Zdravotní technika - zařizovací předměty					
04-EL						
EL	Elektromontáže					
Zhotovení předávací dokumentace stavby						
Predání stavby						
Časové čerpání financí měsíční (finanční harmonogram bez DPH)		200 000,00 Kč	500 000,00 Kč	400 000,00 Kč	50 000,00 Kč	58 912,69 Kč
Časové čerpání financí (roční bez DPH)		1 218 912,69 Kč				

Datum zahájení díla: 9.8.2023  
 Datum ukončení díla: 11.12.2023

Příloha č. 3 SoD č.j. KRPH-69097-AB/ČJ-2023-0500NE-VZ

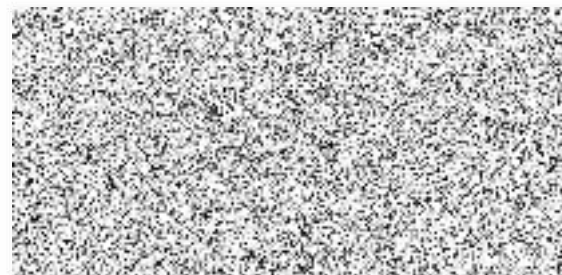

### **Seznam poddodavatelů dodavatele**

Výše uvedený dodavatel dále tímto čestně prohlašuje, že výše uvedenou zakázku splní zcela sám bez využití poddodavatelů.

Toto čestné prohlášení činí dodavatel na základě své vážné a svobodné vůle a je si vědom všech následků plynoucích z uvedení nepravdivých údajů.

Toto čestné prohlášení bylo vyhotoveno dne: 20.7.2023

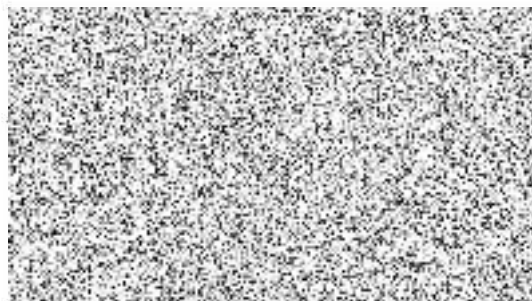

Česká podnikatelská pojišťovna, a.s.

Vienna Insurance Group

Úsek pojištění průmyslu a podnikatelů

### Potvrzení o pojištění

Potvrzují, že jsme s pojištěným: ELITSTAV s.r.o., dne 14.06.2022 uzavřeli pojistnou smlouvu č. **0029585570**.

Obsahem pojistné smlouvy je:

- Obecná odpovědnost na limit plnění **5.000. 000,-Kč**.

Pojištění se vztahuje na zákonem stanovenou povinnost pojištěného nahradit poškozenému újmy specifikované v pojistné smlouvě a pojistných podmínkách, vznikla-li pojištěnému povinnost k jejich náhradě v souvislosti s činností uvedenou ve výpisu z obchodního rejstříku.

Výše uvedená pojistná smlouva je uzavřena s počátkem pojištění od **15.06.2022** s **automatickou obnovou**.

Smlouva je platná, pojistné je uhrazeno.

V Chrudimi dne 2.8.2023

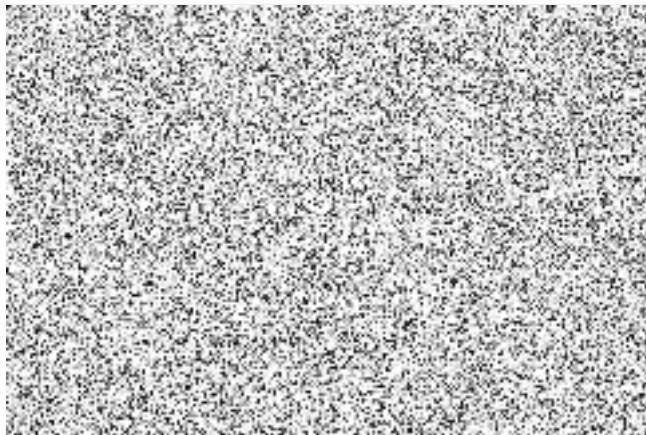



# PROHLÁŠENÍ

Prohlašuji, že budu provádět odborné vedení provádění stavby – jako stavbyvedoucí v souladu se zákonem č. 183/2006 Sb., o územním plánování a stavebním řádu (stavebním zákon), ve znění pozdějších předpisů, zejména v souladu s ustanoveními § 153, 158 a 160 zákona, na akci:

**„Oprava interiéru – KŘP-H – OOP Police nad Metují, U Opatrovny 87, 549 54  
Police nad Metují“**

Dále prohlašuji, že jsem oprávněná osoba, dle zákona č. 360/1992 Sb., o výkonu povolání autorizovaných architektů a o výkonu povolání autorizovaných inženýrů a techniků činných ve výstavbě, v platném znění, autorizovaný inženýr/technik pro pozemní stavby, ČKAIT 0602818

V Sezemice, dne 31.7.2023

Autorizovaný inženýr/technik

Jméno:

Adresa:

Telefon:

Podpis:

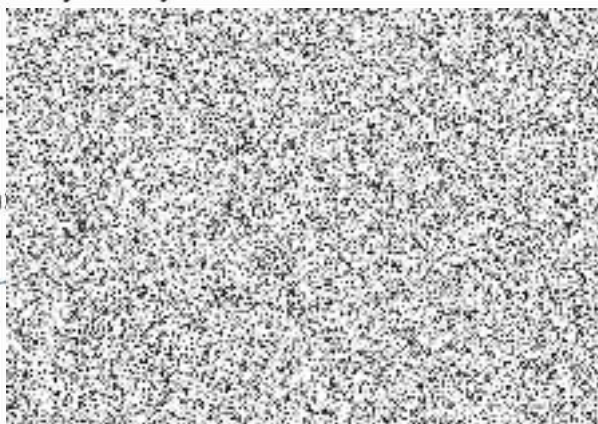

Otisk autorizačního ra

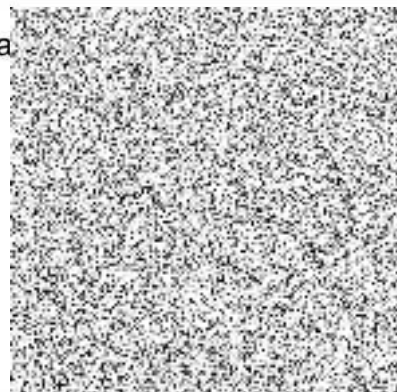

# POVĚŘENÍ

V souladu s ustanoveními § 153, 158 a 160 zákona č. 183/2006 Sb., o územním plánování a stavebním řádu (stavebním zákon), ve znění pozdějších předpisů, pověřujeme [redacted] autorizovaného inženýra/technika v oboru pozemní stavby, ČKAIT 0602818, narozeného dne [redacted] bydlícím [redacted] k odbornému vedení provádění stavby, tj. stavbyvedoucím, na akci

**„Oprava interiéru – KŘP-H – OOP Police nad Metují, U Opatrovny 87, 549 54  
Police nad Metují“**

V Sezemice, dne 31.7.2023

Firma: ELITSTAV s.r.o.

Adresa: Újezd u Sezemice 35, Sezemice

Telefon: [redacted]

Jméno j: [redacted]

Podpis j: [redacted]

Razítko:

Pověření ve výše uvedeném rozsahu na výše uvedenou akci přijímám.

V Sezemice, dne 31.7.2023

Jméno stavbyvedoucího: [redacted]

Autorizační razítko: [redacted]

Podpis: [redacted]

Telefon: [redacted]

**Čestné prohlášení**

- veřejně zakázka má ero rozsahu zadávané dle § 31 zákona  
č. 134/2016 Sb. o zadávání veřejných zakázek,

s názvem

**„Oprava interiéru – KŘP-H – OOP Police nad Metují, U Opatrovny 87, 549 54  
Police nad Metují“**

<b>Identifikační údaje zadavatele</b>	
Název:	Česká republika – Krajské ředitelství policie Královéhradeckého kraje
IČO:	75151545
Sídlo:	Ulrichovo náměstí 810, 501 01 Hradec Králové
Jednající	brig. gen. Ing. Petr Petřík, ředitel krajského ředitelství
<b>Identifikační údaje účastníka zadávacího řízení</b>	
Obchodní firma/název:	ELITSTAV s.r.o.
IČO:	[06552226]
Sídlo:	[Sezemice, Újezd u Sezemic 35]
Osoba oprávněná jednat za účastníka zadávacího řízení:	

1) Níže podepsaný dodavatel **tímto čestně prohlašuje**, že na smlouvě společnosti, kterou zastupuji, není/nebude ruské zapojení do smluv překračujících limity stanovené v článku 5k nařízení Rady (EU) č. 833/2014 ze dne 31. července 2014, o omezujících opatřeních vzhledem k činnostem Ruska destabilizujícím situaci na Ukrajině, ve znění nařízení Rady (EU) č. 2022/576 ze dne 8. dubna 2022 a nařízení Rady (EU) č. 2022/1269 ze dne 21. července 2022.

Zejména prohlašuji, že:

(a) dodavatel, kterého zastupuji (a žádná ze společností, které jsou členy našeho konsorcia), není ruským státním příslušníkem nebo fyzickou nebo právnickou osobou, subjektem nebo orgánem usazeným v Rusku;

(b) dodavatel, kterého zastupuji (a žádná ze společností, které jsou členy našeho konsorcia), není právnickou osobou, subjektem nebo orgánem, jejichž vlastnická práva jsou přímo nebo nepřímo vlastněna z více než 50 % subjektem uvedeným v písmenu a) tohoto odstavce;

c) ani já, ani společnost, kterou zastupuji, nejednáme jménem nebo na pokyn subjektu uvedeného v písmenech a) nebo b) výše,



včetně poddodavatelů, dodavatelů nebo subjektů, jejichž způsobilost je využívána ve smyslu směrnic o zadávání veřejných zakázek, pokud představují více než 10 % hodnoty zakázky.

2) Níže podepsaný dodavatel, jakož i osoba/osoby jednající jeho jménem **tímto čestně prohlašují**, že nejsou sankcionovanou osobou ve smyslu nařízení Rady (EU) č. 269/2014 ze dne 17. března 2014, o omezujících opatřeních vzhledem k činnostem narušujícím nebo ohrožujícím územní celistvost, svrchovanost a nezávislost Ukrajiny, v platném znění, nařízení Rady (EU) č. 208/2014 ze dne 5. března 2014, o omezujících opatřeních vůči některým osobám, subjektům a orgánům vzhledem k situaci na Ukrajině, v platném znění, nařízení Rady (ES) č. 765/2006 ze dne 18. května 2006, o omezujících opatřeních vzhledem k situaci v Bělorusku a k zapojení Běloruska do ruské agrese proti Ukrajině, v platném znění, včetně aktuálních příloh těchto všech nařízení, tj. **nenachází se na tzv. sankčních seznamech.**

Níže podepsaný dodavatel, jakož i osoba/osoby jednající jeho jménem **tímto čestně prohlašují**, že se zavazuje informovat zadavatele o změnách spočívajících ve skutečnostech uvedených v bodě 1) a 2) výše.

V Sezemice dne 20.7. 2023

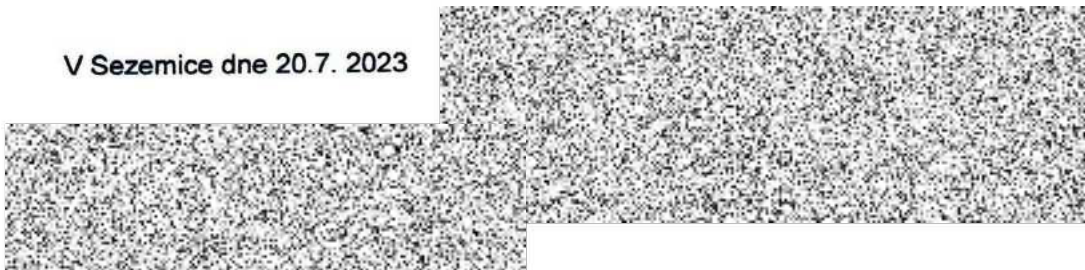

jméno a podpis osoby oprávněné jednat za dodavatele nebo jeho jménem

