

Příloha č. 1 SoD č. j. KRPH-69091-18/ČJ-2023-0500NE-VZ

PROJEKTOVÁ DOKUMENTACE

vypracovaná

společností JKS SUBAX, s.r.o., Družby 337, 530 09 Pardubice, IČO: 288 31 471

Příloha č. 2 SoD č. j. KRPH-69091-18/ČJ-2023-0500NE-VZ

Soupis stavebních prací, dodávek a služeb, včetně oceněného výkazu
výměr

REKAPITULACE STAVBY

Kód: 2022/11/04
Stavba: OOP Hořice, Nám. Jiřího z Poděbrad 158, oprava interiéru

KSO:
Místo: nám. Jiřího z Poděbrad, č.p. 158 a 392, Hhořice

CC-CZ:
Datum: 25.7.2023

Zadavatel:
KŘ Královéhradeckého kraje

IČ: 75151545
DIČ:

Uchazeč:
David Antoš, Kramolna 225, 547 01 Náchod

IČ: 09979417
DIČ: 

Projektant:
JKS SUBAX s.r.o., Družby 337, 530 09 Pardubice

IČ: 28831471
DIČ:

Zpracovatel:

IČ:
DIČ:

Poznámka:

Cena bez DPH			1 645 549,40
DPH základní	Sazba daně	Základ daně	Výše daně
snížená	21,00%	1 645 549,40	345 565,37
	15,00%	0,00	0,00
Cena s DPH v CZK			1 991 114,77

Projektant

Zpracovatel

Datum a podpis:

Razítko

Datum a podpis:

Razítko

Objednavatel

Uchazeč

Datum a podpis:

Razítko

Datum a podpis:

Razítko

REKAPITULACE OBJEKTŮ STAVBY A SOUPISŮ PRACÍ

Kód: 2022/11/04

Stavba: OOP Hořice, Nám. Jiřího z Poděbrad 158, oprava interiéru

Místo: nám. Jiřího z Poděbrad, č.p. 158 a 392, Hhořice

Datum: 25.07.2023

Zadavatel: KŘ Královéhradeckého kraje

Projektant: JKS SUBAX s.r.o., Družby
337, 530 09 Pardubice

Uchazeč: David Antoř, Kramolna 225, 547 01 Náchod

Zpracovatel:

Kód	Popis	Cena bez DPH [CZK]	Cena s DPH [CZK]
Náklady z rozpočtů		1 645 549,40	1 991 114,77
01	Architektonicko-stavební řešení	1 026 238,06	1 241 748,05
03	ZTI	319 529,40	386 630,57
04	EL	146 401,40	177 145,69
05	VZT	153 380,54	185 590,45

KRYCÍ LIST SOUPISU PRACÍ

Stavba:

OOP Hořice, Nám. Jiřího z Poděbrad 158, oprava interiéru

Objekt:

01 - Architektonicko-stavební řešení

KSO:

Místo: nám. Jiřího z Poděbrad, č.p. 158 a 392, Hhořice

CC-CZ:

Datum: 25.07.2023

Zadavatel:

KŘ Královéhradeckého kraje

IČ:

75151545

DIČ:

Uchazeč:

David Antoř, kramolna 225, 547 01 Náchod

IČ:

9979417

DIČ:

Projektant:

JKS SUBAX s.r.o., Družby 337, 530 09 Pardubice

IČ:

28831471

DIČ:

Zpracovatel:

IČ:

DIČ:

Poznámka:

Cena bez DPH **1 026 238,06**

	Základ daně	Sazba daně	Výše daně
DPH základni	1 026 238,06	21,00%	215 509,99
snižena	0,00	15,00%	0,00

Cena s DPH **1 241 748,05**

v CZK

Projektant

Zpracovatel

Datum a podpis:

Razítko

Datum a podpis:

Razítko

Objednavatel

Uchazeč

Datum a podpis:

Razítko

Datum a podpis:

Razítko

REKAPITULACE ČLENĚNÍ SOUPISU PRACÍ

Stavba:

OOP Hořice, Nám. Jiřího z Poděbrad 158, oprava interiéru

Objekt:

01 - Architektonicko-stavební řešení

Místo: nám. Jiřího z Poděbrad, č.p. 158 a 392, Hhořice

Datum: 25.07.2023

Zadavatel: KŘ Královéhradeckého kraje

JKS SUBAX s.r.o.,
Družby 337, 530 09
Pardubice

Uchazeč: David Antoř, kramolna 225, 547 01 Náchod

Zpracovatel:

Kód dílu - Popis

Cena celkem [CZK]

Náklady ze soupisu prací

1 026 238,06

HSV - Práce a dodávky HSV	150 382,93
3 - Svislé a kompletní konstrukce	13 195,90
6 - Úpravy povrchů, podlahy a osazování výplní	27 203,28
9 - Ostatní konstrukce a práce, bourání	52 989,41
997 - Přesun sutě	53 300,74
998 - Přesun hmot	3 693,60
PSV - Práce a dodávky PSV	860 305,13
762 - Konstrukce tesařské	101 090,56
763 - Konstrukce suché výstavby	31 973,00
764 - Konstrukce klempířské	16 500,00
766 - Konstrukce truhlářské	226 973,23
771 - Podlahy z dlaždic	63 366,88
776 - Podlahy povlakové	109 170,38
781 - Dokončovací práce - obklady	209 121,48
783 - Dokončovací práce - nátěry	10 513,37
784 - Dokončovací práce - malby a tapety	91 596,23
VRN - Vedlejší rozpočtové náklady	15 550,00
VRN1 - Průzkumné, geodetické a projektové práce	2 700,00
VRN3 - Zařízení staveniště	7 100,00
VRN4 - Inženýrská činnost	5 750,00

SOUPIS PRACÍ

Stavba:

OOP Hořice, Nám. Jiřího z Poděbrad 158, oprava interiéru

Objekt:

01 - Architektonicko-stavební řešení

Místo:

nám. Jiřího z Poděbrad, č.p. 158 a 392, Hhořice

Datum:

25.07.2023

Zadavatel:

KŘ Královéhradeckého kraje

Projektant:

JKS SUBAX s.r.o.,
Družby 337, 530 09
Pardubice

Uchazeč:

David Antoš, kramolna 225, 547 01 Náchod

Zpracovatel:

PČ	Typ	Kód	Popis	MJ	Množství	J.cena [CZK]	Cena celkem [CZK]	cenová soustava
----	-----	-----	-------	----	----------	--------------	-------------------	-----------------

Náklady soupisu celkem

1 026 238,06

D HSV

Práce a dodávky HSV

150 382,93

D 3

Svislé a kompletní konstrukce

13 195,90

1	K	317121211	Překlád železobetonový prefabrikovaný 60x190x1000 mm	kus	1,000	267,00	267,00	CS ÚRS 2022 02
	WV		1. NP					
	WV		m.č. 1.11					
	WV		1		1,000			
	WV		Součet		1,000			
2	K	317121213	Překlád železobetonový prefabrikovaný 60x190x1400 mm	kus	5,000	369,00	1 845,00	CS ÚRS 2022 02
	WV		3. NP					
	WV		m.č. 3.05					
	WV		5		5,000			
3	K	317142420	Překlád nenosný pórobetonový š 100 mm v do 250 mm na tenkovrstvou maltu dl do 1000 mm	kus	3,000	380,00	1 140,00	CS ÚRS 2022 02
	WV		1. NP					
	WV		mezi m.č. 1.09 a 1.12					
	WV		1		1,000			
	WV		2. NP					
	WV		m.č. 2.02 a 2.10					
	WV		1		1,000			
	WV		3. NP					
	WV		m.č. 3.02 a 3.10					
	WV		1		1,000			
	WV		Součet		3,000			
4	K	340271021	Zazdívka otvorů v příčkách nebo stěnách pl přes 0,25 do 1 m2 tvárnicemi pórobetonovými tl 100 mm	m2	1,678	620,00	1 040,36	CS ÚRS 2022 02
	WV		2. NP					
	WV		mezi m.č. 2.02 a 2.10					
	WV		2,085*1,07		2,231			
	WV		odpočet otvorů					
	WV		-(0,70*2,00)		-1,400			
	WV		3. NP					
	WV		mezi m.č. 3.02 a 3.10					
	WV		2,10*1,07		2,247			
	WV		odpočet otvorů					
	WV		-(0,70*2,00)		-1,400			
	WV		Součet		1,678			
5	K	340271025	Zazdívka otvorů v příčkách nebo stěnách pl přes 1 do 4 m2 tvárnicemi pórobetonovými tl 100 mm	m2	8,665	704,00	6 100,16	CS ÚRS 2022 02
	WV		1. NP					
	WV		m.č. 1.13					
	WV		0,353*2,90		1,024			
	WV		mezi m.č. 1.11 a 1.13					
	WV		0,775*2,00		1,550			
	WV		mezi m.č. 1.09 a 1.12					
	WV		2,90*1,17		3,393			
	WV		odpočet otvorů					
	WV		-(0,70*2,00)		-1,400			
	WV		3. NP					
	WV		mezi m.č. 3.05 a 3.10					
	WV		2,75*1,49		4,098			
	WV		Součet		8,665			
6	K	346272256	Přízdívka z pórobetonových tvárnic tl 150 mm	m2	2,255	785,00	1 770,18	CS ÚRS 2022 02
	WV		3. NP					
	WV		m.č. 3.10					
	WV		0,82*2,75		2,255			
	WV		Součet		2,255			
7	K	349231821	Přízdívka ostění s ozubem z cihel tl přes 150 do 300 mm	m2	1,260	820,00	1 033,20	CS ÚRS 2022 02
	WV		3. NP					
	WV		mezi m.č. 3.03 a 3.05					
	WV		0,30*2,10*2		1,260			
	WV		Součet		1,260			
	D 6		Úpravy povrchů, podlahy a osazování výplní				27 203,28	
8	K	612142001	Potažení vnitřních stěn sklovláknitým pletivem vtaženým do tenkovrstvé hmoty	m2	21,916	246,00	5 391,34	CS ÚRS 2022 02
	WV		zazdívky otvorů do 1 m2					
	WV		2. NP					
	WV		mezi m.č. 2.02 a 2.10					
	WV		2,085*1,07*2		4,462			

PČ	Typ	Kód	Popis	MJ	Množství	J.cena [CZK]	Cena celkem [CZK]	Cenová soustava
			odpočet otvorů					
			-(0,70*2,00)*2		-2,800			
			3. NP					
			mezi m.č. 3.02 a 3.10					
			2,10*1,07*2		4,494			
			odpočet otvorů					
			-(0,70*2,00)*2		-2,800			
			zazdívkový otvorů do 4 m2					
			1. NP					
			m.č. 1.13					
			0,353*2,90		1,024			
			mezi m.č. 1.09 a 1.12					
			2,90*1,17*2		6,786			
			odpočet otvorů					
			-(0,70*2,00)*2		-2,800			
			mezi m.č. 1.11 a 1.13					
			2,00*0,775*2		3,100			
			3. NP					
			mezi m.č. 3.05 a 3.10					
			2,75*1,49*2		8,195			
			přizdívka					
			3. NP					
			m.č. 3.10					
			0,82*2,75		2,255			
			Součet		21,916			
9	K	612311131	Potlažení vnitřních stěn vápenným štukem tloušťky do 3 mm	m2	21,916	215,00	4 711,94	CS ÚRS 2022 02
10	K	642942611	Osazování zárubní nebo rámu dveřních kovových do 2,5 m2 na montážní pěnu	kus	5,000	570,00	2 850,00	CS ÚRS 2022 02
			D1 - 700x1970 mm					
			2		2,000			
			D2 - 600x1970 mm					
			2		2,000			
			D4 - 800x1970 mm					
			1		1,000			
			Součet		5,000			
11	M	55331480	zárubeň jednokřídlá ocelová pro zdění tl stěny 75-100mm rozměru 600/1970, 2100mm	kus	2,000	2 850,00	5 700,00	CS ÚRS 2022 02
			Poznámka k položce:					
			YH, YH s drážkou, YZP					
			D2 - 600x1970 mm					
			2		2,000			
			Součet		2,000			
12	M	55331481	zárubeň jednokřídlá ocelová pro zdění tl stěny 75-100mm rozměru 700/1970, 2100mm	kus	2,000	2 850,00	5 700,00	CS ÚRS 2022 02
			Poznámka k položce:					
			YH, YH s drážkou, YZP					
			D1 - 700x1970 mm					
			2		2,000			
			Součet		2,000			
13	M	55331482	zárubeň jednokřídlá ocelová pro zdění tl stěny 75-100mm rozměru 800/1970, 2100mm	kus	1,000	2 850,00	2 850,00	CS ÚRS 2022 02
			Poznámka k položce:					
			YH, YH s drážkou, YZP					
			D4 - 800x1970 mm					
			1		1,000			
			Součet		1,000			
			D 9				52 989,41	
14	K	952901111	Vyčištění budov bytové a občanské výstavby při výšce podlaží do 4 m	m2	165,800	14,00	2 321,20	CS ÚRS 2022 02
			1. NP					
			m.č. 1.05, 1.09, 1.10, 1.11, 1.12, 1.13					
			9,80+3,60+3,70+1,20+6,60+2,60		27,500			
			2. NP					
			m.č. 2.10, 2.11					
			5,70+3,20		8,900			
			3. NP					
			m.č. 3.03, 3.04, 3.06, 3.07, 3.08, 3.09, 3.10, 3.11					
			20,50+34,20+20,70+10,00+16,90+17,10+6,20+3,80		129,400			
			Součet		165,800			
15	K	962031132	Bourání příček z cihel pálených na MVC tl do 100 mm	m2	12,737	98,00	1 248,23	CS ÚRS 2022 02
			1. NP					
			m.č. 1.13					
			2,90*1,42		4,118			
			odpočet otvorů					
			-(0,60*2,00)		-1,200			
			m.č. 1.11 a 1.12					
			2,90*(2,69+0,80)		10,121			
			odpočet otvorů					
			-(0,60*2,00+0,80*2,00)		-2,800			
			3. NP					
			m.č. 3.10					
			2,75*(1,49)		4,098			
			odpočet otvorů					
			-(0,80*2,00)		-1,600			
			Součet		12,737			
16	K	967031734	Přisekání plošně zdiva z cihel pálených na MV nebo MVC tl do 300 mm	m2	1,620	406,00	657,72	CS ÚRS 2022 02
			3. NP					
			z m.č. 3.03 do m.č. 3.05					
			(1,00+2,20*2)*0,30		1,620			
			Součet		1,620			
17	K	968062455	Vybourání dřevěných dveřních zárubní pl do 2 m2	m2	6,800	230,00	1 564,00	CS ÚRS 2022 02

PČ	Typ	Kód	Popis	MJ	Množství	J.cena [CZK]	Cena celkem [CZK]	cenová soustava
	vv		1. NP					
	vv		m.č. 1.13					
	vv		(0,60*2,00)		1,200			
	vv		m.č. 1.11 a 1.12					
	vv		(0,60*2,00+0,80*2,00)		2,800			
	vv		3. NP					
	vv		m.č. 3.10					
	vv		(0,60*2,00+0,80*2,00)		2,800			
	vv		Součet		6,800			
18	K	971033621	Vybourání otvorů ve zdivu cihelném pl do 4 m2 na MVC nebo MV tl do 100 mm	m2	1,505	320,00	481,60	CS ÚRS 2022 02
	vv		1. NP					
	vv		m.č. 1.11 - otvor pro nové dveře					
	vv		0,70*2,15		1,505			
	vv		Součet		1,505			
19	K	971033641	Vybourání otvorů ve zdivu cihelném pl do 4 m2 na MVC nebo MV tl do 300 mm	m3	0,660	1 197,00	790,02	CS ÚRS 2022 02
	vv		3. NP					
	vv		z m.č. 3.03 do m.č. 3.05					
	vv		1,00*2,20*0,30		0,660			
	vv		Součet		0,660			
20	K	973031324	Vysekání kapes ve zdivu cihelném na MV nebo MVC pl do 0,10 m2 hl do 150 mm	kus	4,000	175,00	700,00	CS ÚRS 2022 02
	vv		pro nové překlaady ve stávajícím zdivu					
	vv		1. NP					
	vv		mezi m.č. 1.09 a 1.11					
	vv		2		2,000			
	vv		mezi m.č. 1.09 a 1.12					
	vv		pouze z jedné strany					
	vv		1		1,000			
	vv		3. NP					
	vv		mezi m.č. 3.02 a m.č. 3.10					
	vv		pouze z jedné strany					
	vv		1		1,000			
	vv		Součet		4,000			
21	K	973031325	Vysekání kapes ve zdivu cihelném na MV nebo MVC pl do 0,10 m2 hl do 300 mm	kus	2,000	280,00	560,00	CS ÚRS 2022 02
	vv		3. NP					
	vv		mezi m.č. 3.03 a 3.05					
	vv		2		2,000			
	vv		Součet		2,000			
22	K	977331113	Frézování hloubky do 30 mm kominového průřechu z cihel plných pálených	m	24,980	1 680,00	41 966,40	CS ÚRS 2022 02
	vv		pro VZT - 2x komin + 500 mm nad střechu					
	vv		2*(11,99+0,50)		24,980			
	vv		Součet		24,980			
23	K	978013191	Otlučení (osekání) vnitřní vápenné nebo vápenocementové omítky stěn v rozsahu přes 50 do 100 %	m2	25,474	106,00	2 700,24	CS ÚRS 2022 02
	vv		1. NP					
	vv		m.č. 113					
	vv		2,90*1,42		4,118			
	vv		odpočet otvorů					
	vv		-(0,60*2,00)		-1,200			
	vv		m.č. 1.11 a 1.12					
	vv		2,90*(2,69+0,80)		10,121			
	vv		odpočet otvorů					
	vv		-(0,60*2,00+0,80*2,00)		-2,800			
	vv		3. NP					
	vv		m.č. 3.10					
	vv		2,75*(1,49)		4,098			
	vv		odpočet otvorů					
	vv		-(0,80*2,00)		-1,600			
	vv		Mezisoučet		12,737			
	vv		druhá strana					
	vv		12,737		12,737			
	vv		Součet		25,474			
D	997		Přesun sutě				53 300,74	
24	K	997013213	Vnitrostaveništní doprava suti a vybouraných hmot pro budovy v přes 9 do 12 m ručně	t	12,912	1 650,00	21 304,80	CS ÚRS 2022 02
25	K	997013219	Příplatek k vnitrostaveništní dopravě suti a vybouraných hmot za zvětšenou dopravu suti ZKD 10 m	t	64,560	100,00	6 456,00	CS ÚRS 2022 02
	vv		12,912*5 *Přepočtené koeficientem množství		64,560			
26	K	997013501	Odvoz suti a vybouraných hmot na skládku nebo meziskládku do 1 km se složením	t	12,912	305,00	3 938,16	CS ÚRS 2022 02
27	K	997013509	Příplatek k odvozu suti a vybouraných hmot na skládku ZKD 1 km přes 1 km	t	206,592	18,00	3 718,66	CS ÚRS 2022 02
	vv		12,912*16 *Přepočtené koeficientem množství		206,592			
28	K	997013631	Poplatek za uložení na skládce (skládkovné) stavebního odpadu směsného kód odpadu 17 09 04	t	12,912	1 385,00	17 883,12	CS ÚRS 2022 02
D	998		Přesun hmot				3 693,60	
29	K	998018002	Přesun hmot ruční pro budovy v přes 6 do 12 m	t	1,944	1 900,00	3 693,60	CS ÚRS 2022 02
D	PSV		Práce a dodávky PSV				860 305,13	
D	762		Konstrukce tesařské				101 090,56	
30	K	762810023	Záklop stropů z desek OSB na křížovou vazbu	m2	238,800	369,00	88 117,20	CS ÚRS 2022 02
	vv		2x záklop					
	vv		3. NP					

PČ	Typ	Kód	Popis	MJ	Množství	J.cena [CZK]	Cena celkem [CZK]	Cenová soustava
	VV		m.č. 3.03, 3.04, 3.06 - 3.09					
	VV		(20,50+34,20+20,70+10,00+16,90+17,10)*2		238,800			
	VV		Součet		238,800			
31	K	762812811	Demontáž záklpů stropů	m2	119,400	52,00	6 208,80	CS ÚRS 2022 02
	VV		3. NP					
	VV		m.č. 3.03, 3.04, 3.06 - 3.09					
	VV		20,50+34,20+20,70+10,00+16,90+17,10		119,400			
	VV		Součet		119,400			
32	K	998762202	Přesun hmot procentní pro kce lesařské v objektech v přes 6 do 12 m	%	730,760	6,00	4 384,56	CS ÚRS 2022 02
33	K	998762294	Příplatek k přesunu hmot procentní 762 za zvětšený přesun do 1000 m	%	1,000	2 380,00	2 380,00	CS ÚRS 2022 02
	D	763	Konstrukce suché výstavby				31 973,00	
34	K	763135101	Montáž SDK kazetového podhledu z kazet 600x600 mm na zavěšenou viditelnou nosnou konstrukci	m2	25,200	380,00	9 576,00	CS ÚRS 2022 02
	VV		1. NP					
	VV		m.č. 1.10, 1.13					
	VV		3,70+2,60		6,300			
	VV		2. NP					
	VV		m.č. 2.10, 2.11					
	VV		5,70+3,20		8,900			
	VV		3. NP					
	VV		m.č. 3.10, 3.11					
	VV		6,20+3,80		10,000			
	VV		Součet		25,200			
35	M	59030570	podhled kazetový bez děrování viditelný rastr tl 10mm 600x600mm	m2	25,200	865,00	21 798,00	CS ÚRS 2022 02
36	K	998763402	Přesun hmot procentní pro sádrokartonové konstrukce v objektech v přes 6 do 12 m	%	1,000	470,00	470,00	CS ÚRS 2022 02
37	K	998763491	Příplatek k přesunu hmot procentní pro sádrokartonové konstrukce za zvětšený přesun do 1000 m	%	1,000	129,00	129,00	CS ÚRS 2022 02
	D	764	Konstrukce klempířské				16 500,00	
38	K	764.R01	Provedení prostupů střešní konstrukci pro vyvedení VZT	soubor	3,000	5 500,00	16 500,00	
	D	766	Konstrukce truhlářské				226 973,23	
39	K	766.R01	D + M kuchyňské linky, délka 2 400 + 1 165 mm, včetně vybavení viz výkaz výměr	soubor	1,000	94 595,00	94 595,00	
	VV		dřez nerezový, jednoduchý s odkládací plochou					
	VV		čtyřplotýnkový sporák nerezový, elektrický + el. trouba					
	VV		lednice vysoká vestavěná					
	VV		mikrovlnná trouba - vestavěná do horní skříňky					
	VV		digestoř nerezová recirkulační					
	VV		horní skříňky hloubky 350 mm na celou délku linky					
	VV		pracovní deska + zadní deska z LTD tl. 18 mm					
	VV		skříňky z LTD tl. 18 mm					
	VV		skříňky budou obsahovat 2 police					
	VV		1. NP					
	VV		m.č. 1.12					
	VV		1		1,000			
40	K	766.R02	D + M kuchyňské linky, délka 2 000, včetně vybavení viz výkaz výměr	soubor	1,000	60 590,00	60 590,00	
	VV		dřez nerezový, jednoduchý s odkládací plochou					
	VV		lednice vysoká vestavěná					
	VV		mikrovlnná trouba - vestavěná do horní skříňky					
	VV		horní skříňky hloubky 350 mm na celou délku linky					
	VV		pracovní deska + zadní deska z LTD tl. 18 mm					
	VV		skříňky z LTD tl. 18 mm					
	VV		skříňky budou obsahovat 2 police					
	VV		1. NP					
	VV		m.č. 2.07					
	VV		1		1,000			
41	K	766221125	Montáž celodřevěného samonosného zadiabaného schodiště přímého s podstupnicemi	m	3,300	860,00	2 838,00	CS ÚRS 2022 02
	VV		T2					
	VV		3,30*1		3,300			
	VV		Součet		3,300			
42	M	61232101	schodiště interiérové přímé celodřevěné šířka do 800mm	kus	3,000	7 310,00	21 930,00	CS ÚRS 2022 02
	P		Poznámka k položce:					
	VV		1m výšky					
	VV		1 kus = 1 m výšky					
	VV		délka schodiště 3 300 mm, světlá výška místnosti je 2 600 mm					
	VV		zaokrouheno na 3 kusy					
	VV		3		3,000			
	VV		Součet		3,000			
43	K	766414241	Montáž obložení stěn pl do 5 m2 panely z aglomerovaných desek do 0,60 m2	m2	9,300	309,00	2 873,70	CS ÚRS 2022 02
	VV		T1 - deska 2x					
	VV		0,30*15,50*2		9,300			
	VV		Součet		9,300			
44	M	62432042	deska kompaktní laminátová HPL s probarveným jádrem tl 0,8mm šedá	m2	4,929	1 450,00	7 147,05	CS ÚRS 2022 02
	VV		4,65*1,06 *Přepočtené koeficientem množství		4,929			
45	M	60722251	deska dřevotříšková surová 2070x2800mm tl 10mm	m2	4,929	275,00	1 355,48	CS ÚRS 2022 02
	VV		4,65*1,06 *Přepočtené koeficientem množství		4,929			
46	K	766491851	Demontáž prahů dveří jednokřídlových	kus	1,000	25,00	25,00	CS ÚRS 2022 02
	VV		3. NP					

PČ	Typ	Kód	Popis	MJ	Množství	J.cena [CZK]	Cena celkem [CZK]	Cenová soustava
	vv		m.č. 3.09					
	vv		1		1,000			
	vv		Součet		1,000			
47	K	766660001	Montáž dveřních křídel otvíravých jednokřídlových š do 0,8 m do ocelové zárubně	kus	5,000	220,00	1 100,00	CS ÚRS 2022 02
	vv		D1 - 700x1970 mm					
	vv		2		2,000			
	vv		D2 - 600x1970 mm					
	vv		2		2,000			
	vv		D4 - 800x1970 mm					
	vv		1		1,000			
	vv		Součet		5,000			
48	M	61162072	dveře jednokřídlé voštinové povrch laminátový plně 600x1970-2100mm	kus	2,000	2 750,00	5 500,00	CS ÚRS 2022 02
	vv		D2 - 600x1970 mm					
	vv		2		2,000			
	vv		Součet		2,000			
49	M	61162073	dveře jednokřídlé voštinové povrch laminátový plně 700x1970-2100mm	kus	2,000	2 750,00	5 500,00	CS ÚRS 2022 02
	vv		D1 - 700x1970 mm					
	vv		2		2,000			
	vv		Součet		2,000			
50	M	61162074	dveře jednokřídlé voštinové povrch laminátový plně 800x1970-2100mm	kus	1,000	2 750,00	2 750,00	CS ÚRS 2022 02
	vv		D4 - 800x1970 mm					
	vv		1		1,000			
	vv		Součet		1,000			
51	K	766660728	Montáž dveřního interiérového kování - zámku	kus	5,000	190,00	950,00	CS ÚRS 2022 02
	vv		D1 - 700x1970 mm					
	vv		2		2,000			
	vv		D2 - 600x1970 mm					
	vv		2		2,000			
	vv		D4 - 800x1970 mm					
	vv		1		1,000			
	vv		Součet		5,000			
52	M	54924002	zámek zadlabací mezipokojevý s dozickým klíčem	kus	5,000	390,00	1 950,00	CS ÚRS 2022 02
53	K	766660729	Montáž dveřního interiérového kování - štítku s klikou	kus	5,000	105,00	525,00	CS ÚRS 2022 02
54	M	54914123	kování rozetové klika/klika	kus	5,000	368,00	1 840,00	CS ÚRS 2022 02
55	K	766661912	Oprava dveřních křídel s výměnou kování	m2	9,600	650,00	6 240,00	CS ÚRS 2022 02
	vv		D3 - 600x1970 mm					
	vv		8*0,60*2,00		9,600			
	vv		Součet		9,600			
56	M	54914123	kování rozetové klika/klika	kus	8,000	368,00	2 944,00	CS ÚRS 2022 02
	vv		D3 - 600x1970 mm					
	vv		8		8,000			
	vv		Součet		8,000			
57	K	766695212	Montáž truhlářských prahů dveří jednokřídlových š do 10 cm	kus	1,000	110,00	110,00	CS ÚRS 2022 02
	vv		3. NP					
	vv		m.č. 3.09					
	vv		1		1,000			
	vv		Součet		1,000			
58	M	61187396	práh dveřní dřevěný bukový tl 20mm dl 820mm š 100mm	kus	1,000	380,00	380,00	CS ÚRS 2022 02
59	K	766812820	Demontáž kuchyňských linek dřevěných nebo kovových dl do 1,5 m	kus	2,000	2 500,00	5 000,00	CS ÚRS 2022 02
	vv		1. NP					
	vv		m.č. 1.12					
	vv		1		1,000			
	vv		2. NP					
	vv		m.č. 2.10					
	vv		1		1,000			
	vv		Součet		2,000			
60	K	998766202	Přesun hmot procentní pro kce truhlářské v objektech v přes 6 do 12 m	%	1,000	620,00	620,00	CS ÚRS 2022 02
61	K	998766292	Příplatek k přesunu hmot procentní 766 za zvětšený přesun do 100 m	%	1,000	210,00	210,00	CS ÚRS 2022 02
D	771		Podlahy z dlaždic				63 366,88	
62	K	771111011	Vysátí podkladu před pokládkou dlažby	m2	31,700	15,00	475,50	CS ÚRS 2022 02
63	K	771121011	Nátěr penetrační na podlahu	m2	31,700	52,00	1 648,40	CS ÚRS 2022 02
64	K	771474112	Montáž soklů z dlaždic keramických rovných flexibilní lepidlo v přes 65 do 90 mm	m	6,220	130,00	808,60	CS ÚRS 2022 02
	vv		1. NP					
	vv		m.č. 1.09					
	vv		(3,09+1,17)*2		8,520			
	vv		ostění					
	vv		0,20*2		0,400			
	vv		odpočet otvorů					
	vv		-(0,60*2+0,70+0,80)		-2,700			
	vv		Součet		6,220			
65	M	59761416	sokl-dlažba keramická slinutá hladká do interiéru i exteriéru 300x80mm	kus	15,395	85,00	1 308,58	CS ÚRS 2022 02
	vv		6,22*2,475 *Přepočtené koeficientem množství		15,395			
66	K	771573810	Demontáž podlah z dlaždic keramických lepených	m2	30,445	130,00	3 957,85	CS ÚRS 2022 02
	vv		1. NP					
	vv		m.č. 1.09 + 1.10 - 1.13 - výměry dle místností stávajícího stavu					
	vv		4,90+4,05+1,10+2,60+1,20		13,850			
	vv		2. NP					

PČ	Typ	Kód	Popis	MJ	Množství	J.cena [CZK]	Cena celkem [CZK]	Cenová soustava
	VV		m.č. 2.10, 2.11					
	VV		5,70+3,20		8,900			
	VV		3. NP					
	VV		m.č. 3.10					
	VV		0,82*1,24+1,07*1,00+1,07*1,49+0,20*1,07		3,895			
	VV		m.č. 3.11					
	VV		3,80		3,800			
	VV		Součet		30,445			
67	K	771574243	Montáž podlah keramických pro mechanické zatížení hladkých lepených flexibilním lepidlem přes 9 do 12 ks/m2	m2	3,600	620,00	2 232,00	CS ÚRS 2022 02
	VV		1. NP					
	VV		m.č. 1.09					
	VV		3,60		3,600			
	VV		Součet		3,600			
68	M	59761434	dlažba keramická slinutá hladká do interiéru i exteriéru pro vysoké mechanické namáhání přes 9 do 12ks/m2	m2	3,960	480,00	1 900,80	CS ÚRS 2022 02
	VV		3,6*1,1 *Přepočtené koeficientem množství		3,960			
69	K	771574263	Montáž podlah keramických pro mechanické zatížení protiskluzných lepených flexibilním lepidlem přes 9 do 12 ks/m2	m2	28,100	620,00	17 422,00	CS ÚRS 2022 02
	VV		1. NP					
	VV		m.č. 1.12, 1.13					
	VV		6,60+2,60		9,200			
	VV		2. NP					
	VV		m.č. 2.10, 2.11					
	VV		5,70+3,20		8,900			
	VV		3. NP					
	VV		m.č. 3.10, 3.11					
	VV		6,20+3,80		10,000			
	VV		Součet		28,100			
70	M	59761409	dlažba keramická slinutá protiskluzná do interiéru i exteriéru pro vysoké mechanické namáhání přes 9 do 12ks/m2	m2	30,910	440,00	13 600,40	CS ÚRS 2022 02
	VV		28,1*1,1 *Přepočtené koeficientem množství		30,910			
71	K	771577111	Příplatek k montáži podlah keramických lepených flexibilním lepidlem za plochu do 5 m2	m2	13,200	53,00	699,60	CS ÚRS 2022 02
	VV		1. NP					
	VV		m.č. 1.09					
	VV		3,60		3,600			
	VV		1. NP					
	VV		m.č. 1.13					
	VV		2,60		2,600			
	VV		2. NP					
	VV		m.č. 2.11					
	VV		3,20		3,200			
	VV		3. NP					
	VV		m.č. 3.11					
	VV		3,80		3,800			
	VV		Součet		13,200			
72	K	771577114	Příplatek k montáži podlah keramických lepených flexibilním lepidlem za spárování tmelem dvousložkovým	m2	31,700	53,00	1 680,10	CS ÚRS 2022 02
73	K	771577115	Příplatek k montáži podlah keramických lepených flexibilním lepidlem za lepení dvousložkovým lepidlem	m2	31,700	53,00	1 680,10	CS ÚRS 2022 02
74	K	771591112	Izolace pod dlažbu nátěrem nebo stěrkou ve dvou vrstvách	m2	21,500	126,00	2 709,00	CS ÚRS 2022 02
	VV		1. NP					
	VV		m.č. 1.13					
	VV		2,60		2,600			
	VV		2. NP					
	VV		m.č. 2.10, 2.11					
	VV		5,70+3,20		8,900			
	VV		3. NP					
	VV		m.č. 3.10, 3.11					
	VV		6,20+3,80		10,000			
	VV		Součet		21,500			
75	K	771591241	Izolace těsnícími pásy vnitřní kout	kus	50,000	120,00	6 000,00	CS ÚRS 2022 02
	VV		1. NP					
	VV		m.č. 1.13					
	VV		5		5,000			
	VV		2. NP					
	VV		m.č. 2.10, 2.11					
	VV		4+4+5+9		22,000			
	VV		3. NP					
	VV		m.č. 3.10, 3.11					
	VV		4+4+5+4+3+3		23,000			
	VV		Součet		50,000			
76	K	771591242	Izolace těsnícími pásy vnější roh	kus	6,000	120,00	720,00	CS ÚRS 2022 02
	VV		1. NP					
	VV		m.č. 1.13					
	VV		1		1,000			
	VV		2. NP					
	VV		m.č. 2.10, 2.11					
	VV		1+1		2,000			
	VV		3. NP					
	VV		m.č. 3.10, 3.11					
	VV		1+2		3,000			
	VV		Součet		6,000			
77	K	771591264	Izolace těsnícími pásy mezi podlahou a stěnou	m	50,586	82,00	4 148,05	CS ÚRS 2022 02
	VV		1. NP					

PČ	Typ	Kód	Popis	MJ	Množství	J.cena [CZK]	Cena celkem [CZK]	Genová soustava
	vv		m.č. 1.13					
	vv		(1,82+1,42)*2		6,480			
	vv		odpočet otvorů					
	vv		-(0,60)		-0,600			
	vv		2. NP					
	vv		m.č. 2.10					
	vv		(1,10+0,90+1,10+1,052+2,30+1,335)*2		15,574			
	vv		ostění					
	vv		0,20*2		0,400			
	vv		odpočet otvorů					
	vv		-(0,60*5)		-3,000			
	vv		m.č. 2.11					
	vv		(1,36+1,24+1,431+0,80)*2		9,662			
	vv		ostění					
	vv		0,38*2		0,760			
	vv		odpočet otvorů					
	vv		-(0,60*3)		-1,800			
	vv		3. NP					
	vv		m.č. 3.10					
	vv		(1,09+0,82+1,07+1,00+2,41+1,49)*2		15,760			
	vv		ostění					
	vv		0,20*2		0,400			
	vv		odpočet otvorů					
	vv		-(0,60*4+0,70)		-3,100			
	vv		m.č. 3.11					
	vv		(0,80+1,10+1,35+1,28+0,93+1,005)*2		12,930			
	vv		odpočet otvorů					
	vv		-(0,60*3+0,54*2)		-2,880			
	vv		Součet		50,586			
78	K	771592011	Čištění vnitřních ploch podlah nebo schodišť po položení dlažby chemickými prostředky	m2	31,700	27,00	855,90	CS ÚRS 2022 02
	vv		3,60+28,10		31,700			
79	K	998771202	Přesun hmot procentní pro podlahy z diaždic v objektech v přes 6 do 12 m	%	2,000	580,00	1 160,00	CS ÚRS 2022 02
80	K	998771292	Příplatek k přesunu hmot procentní 771 za zvětšený přesun do 100 m	%	1,000	360,00	360,00	CS ÚRS 2022 02
D		776	Podlahy povlakové				109 170,38	
81	K	776111111	Broušení anhydritového podkladu povlakových podlah	m2	95,000	41,80	3 971,00	CS ÚRS 2022 02
82	K	776141111	Stěrka podlahová nivelační pro vyrovnání podkladu povlakových podlah pevnosti 20 MPa tl do 3 mm	m2	95,000	250,80	23 826,00	CS ÚRS 2022 02
83	K	776201812	Demontáž lepených povlakových podlah s podložkou ručně	m2	95,000	16,00	1 520,00	CS ÚRS 2022 02
	vv		1. NP					
	vv		m.č. 1.05					
	vv		9,80		9,800			
	vv		3. NP					
	vv		m.č. 3.03, 3.06 - 3.09					
	vv		20,50+20,70+10,00+16,90+17,10		85,200			
	vv		Součet		95,000			
84	K	776221111	Lepení pásů z PVC standardním lepidlem	m2	95,000	214,50	20 377,50	CS ÚRS 2022 02
	vv		1. NP					
	vv		m.č. 1.05					
	vv		9,80		9,800			
	vv		3. NP					
	vv		m.č. 3.03, 3.06 - 3.09					
	vv		20,50+20,70+10,00+16,90+17,10		85,200			
	vv		Součet		95,000			
85	M	28412285	krytina podlahová PVC třída zátěže 32	m2	104,500	319,00	33 335,50	CS ÚRS 2022 02
	vv		95*1,1 Přepočtené koeficientem množství		104,500			
86	K	776411111	Montáž obvodových soklíků výšky do 80 mm	m	91,678	94,60	8 672,74	CS ÚRS 2022 02
	vv		1. NP					
	vv		m.č. 1.05					
	vv		(3,75+2,62)*2		12,740			
	vv		odpočet otvorů					
	vv		-(0,80)		-0,800			
	vv		3. NP					
	vv		m.č. 3.03					
	vv		(3,21*2+6,315+3,257)		15,992			
	vv		ostění					
	vv		0,20*2		0,400			
	vv		odpočet otvorů					
	vv		-(0,80*2)		-1,600			
	vv		m.č. 3.06					
	vv		(4,46+5,565+3,352+5,56+0,88)		19,817			
	vv		odpočet otvorů					
	vv		-(0,80)		-0,800			
	vv		m.č. 3.07					
	vv		(4,02+2,48)*2		13,000			
	vv		odpočet otvorů					
	vv		-(0,80)		-0,800			
	vv		m.č. 3.08					
	vv		(5,119+3,17+5,47+3,03)		16,789			
	vv		ostění					
	vv		0,33*2		0,660			
	vv		odpočet otvorů					
	vv		-(0,80)		-0,800			
	vv		m.č. 3.09					
	vv		(5,47+3,14)*2		17,220			
	vv		ostění					
	vv		0,33*2		0,660			
	vv		odpočet otvorů					

PČ	Typ	Kód	Popis	MJ	Množství	J.cena [CZK]	Cena celkem [CZK]	Cenová soustava
	VV		-(0,80)		-0,800			
	VV		Součet		91,678			
87	M	28411009	lišta soklová PVC 18x80mm	m	93,512	115,50	10 800,64	CS ÚRS 2022 02
	VV		91,678*1,02 'Přepočtené koeficientem množství		93,512			
88	K	776991121	Základní čištění nově položených podlahovin vysátím a setřením vřikým mopem	m2	95,000	30,80	2 926,00	CS ÚRS 2022 02
89	K	998776202	Přesun hmot procentní pro podlahy povlakové v objektech v přes 6 do 12 m	%	2,000	1 500,00	3 000,00	CS ÚRS 2022 02
90	K	998776292	Příplatek k přesunu hmot procentní 776 za zvětšený přesun do 100 m	%	1,000	741,00	741,00	CS ÚRS 2022 02
	D	781	Dokončovací práce - obklady				209 121,48	
91	K	781121011	Nátěr penetrační na stěnu	m2	120,068	25,00	3 001,70	CS ÚRS 2022 02
92	K	781131112	izolace pod obklad nátěrem nebo stěrkou ve dvou vrstvách	m2	114,116	126,00	14 378,62	CS ÚRS 2022 02
	VV		1. NP					
	VV		m.č. 1.13					
	VV		2,20*(1,82+1,42)*2		14,256			
	VV		odpočet otvorů					
	VV		-(0,60*2,00)		-1,200			
	VV		2. NP					
	VV		m.č. 2.10					
	VV		2,20*(1,10+0,90+1,10+1,052+2,30+1,335)*2		34,263			
	VV		ostění					
	VV		0,20*(1,07+2,085*2)		1,048			
	VV		odpočet otvorů					
	VV		-(0,60*2,00*5)		-6,000			
	VV		m.č. 2.11					
	VV		2,20*(1,36+1,24+1,431+0,80)*2		21,256			
	VV		ostění					
	VV		0,38*(0,75+2,10*2)		1,881			
	VV		odpočet otvorů					
	VV		-(0,60*2,00*3)		-3,600			
	VV		3. NP					
	VV		m.č. 3.10					
	VV		2,20*(1,09+0,82+1,07+1,00+2,41+1,49)*2		34,672			
	VV		ostění					
	VV		0,20*(1,07+2,10*2)		1,054			
	VV		odpočet otvorů					
	VV		-(0,60*2,00*4+0,70*2,00)		-6,200			
	VV		m.č. 3.11					
	VV		2,20*(0,80+1,10+1,35+1,28+0,93+1,005)*2		28,446			
	VV		odpočet otvorů					
	VV		-(0,60*2,00*3+0,54*2,00*2)		-5,760			
	VV		Součet		114,116			
93	K	781131237	Montáž izolace pod obklad těsnícími pásy pro styčné nebo dilatační spáry	m	116,600	60,00	6 996,00	CS ÚRS 2022 02
	VV		rohů stěn					
	VV		1. NP					
	VV		m.č. 1.13					
	VV		2,20*5		11,000			
	VV		2. NP					
	VV		m.č. 2.10					
	VV		2,20*(4+4+6)		30,800			
	VV		m.č. 2.11					
	VV		2,20*(4+4)		17,600			
	VV		3. NP					
	VV		m.č. 3.10					
	VV		2,20*(4+4+6)		30,800			
	VV		m.č. 3.11					
	VV		2,20*(4+4+4)		26,400			
	VV		Součet		116,600			
94	M	59054221	páska pružná těsnící hydroizolační š 250mm	m	122,430	80,00	9 794,40	CS ÚRS 2022 02
	VV		116,6*1,05 'Přepočtené koeficientem množství		122,430			
95	K	781473810	Demontáž obkladů z obkladaček keramických lepených	m2	105,966	108,00	11 444,33	CS ÚRS 2022 02
	VV		1. NP					
	VV		m.č. 1.09 a 1.10 - číslování dle stávající stavu					
	VV		2,20*(0,99+1,48+0,945+1,42+0,815+1,42)*2		31,108			
	VV		odpočet otvorů					
	VV		-(0,60*2,00*3+0,775*2,00)		-5,150			
	VV		m.č. 1.11 - číslování dle stávající stavu					
	VV		1,60*(0,80+1,42)*2		7,104			
	VV		odpočet otvorů					
	VV		-(1,60*0,60)		-0,960			
	VV		2. NP					
	VV		m.č. 2.10					
	VV		2,20*(1,10+0,90+1,10+1,052+2,30+1,335)*2		34,263			
	VV		odpočet otvorů					
	VV		-(1,07*2,085+0,60*2,00*2)		-7,031			
	VV		m.č. 2.11					
	VV		2,20*(1,36+1,24+1,431*0,80)		8,239			
	VV		ostění					
	VV		0,38*(0,60+2,10*2)		1,824			
	VV		odpočet otvorů					
	VV		-(0,60*2,00*3)		-3,600			
	VV		3. NP					
	VV		m.č. 3.10					
	VV		2,20*(1,24+0,82+1,07+1,00+1,07+1,49)*2		29,436			
	VV		odpočet otvorů					
	VV		-(0,60*2,00*2+0,80*2,00+1,07*2,085)		-8,631			
	VV		m.č. 3.11					
	VV		2,20*(0,80+1,10+1,28+1,35+0,93+1,005)*2		24,044			
	VV		odpočet otvorů					

PČ	Typ	Kód	Popis	MJ	Množství	J.cena [CZK]	Cena celkem [CZK]	Cenová soustava
			W					
			W					
			-(0,60*2,00*3+0,54*2,00)			-4,680		
			Součet			105,966		
96	K	781474112	Montáž obkladů vnitřních keramických hladkých přes 9 do 12 ks/m2 lepených flexibilním lepidlem	m2	120,068	620,00	74 442,16	CS ÚRS 2022 02
			W					
			W					
			1. NP					
			m.č. 1.11					
			1,60*(1,42+0,815)*2			7,152		
			odpočet otvorů					
			-(0,60*2,00)			-1,200		
			W					
			m.č. 1.13					
			2,20*(1,82+1,42)*2			14,256		
			odpočet otvorů					
			-(0,60*2,00)			-1,200		
			W					
			2. NP					
			m.č. 2.10					
			2,20*(1,10+0,90+1,10+1,052+2,30+1,335)*2			34,263		
			ostění					
			0,20*(1,07+2,085*2)			1,048		
			odpočet otvorů					
			-(0,60*2,00*5)			-6,000		
			W					
			m.č. 2.11					
			2,20*(1,36+1,24+1,431+0,80)*2			21,256		
			ostění					
			0,38*(0,75+2,10*2)			1,881		
			odpočet otvorů					
			-(0,60*2,00*3)			-3,600		
			W					
			3. NP					
			m.č. 3.10					
			2,20*(1,09+0,82+1,07+1,00+2,41+1,49)*2			34,672		
			ostění					
			0,20*(1,07+2,10*2)			1,054		
			odpočet otvorů					
			-(0,60*2,00*4+0,70*2,00)			-6,200		
			W					
			m.č. 3.11					
			2,20*(0,80+1,10+1,35+1,28+0,93+1,005)*2			28,446		
			odpočet otvorů					
			-(0,60*2,00*3+0,54*2,00*2)			-5,760		
			W					
			Součet			120,068		
97	M	59761026	obklad keramický hladký do 12ks/m2	m2	132,075	420,00	55 471,50	CS ÚRS 2022 02
			W					
			120,068*1,1			132,075		
98	K	781477111	Příplatek k montáži obkladů vnitřních keramických hladkých za plochu do 10 m2	m2	120,068	69,00	8 284,69	CS ÚRS 2022 02
99	K	781477114	Příplatek k montáži obkladů vnitřních keramických hladkých za spárování tmelem dvousložkovým	m2	120,068	56,00	6 723,81	CS ÚRS 2022 02
100	K	781477115	Příplatek k montáži obkladů vnitřních keramických hladkých za lepením lepidlem dvousložkovým	m2	120,068	56,00	6 723,81	CS ÚRS 2022 02
101	K	781494111	Plastové profily rohové lepené flexibilním lepidlem	m	13,200	118,00	1 557,60	CS ÚRS 2022 02
			W					
			W					
			rohů stěn					
			1. NP					
			m.č. 1.13					
			2,20*1			2,200		
			W					
			2. NP					
			m.č. 2.10					
			2,20*1			2,200		
			W					
			m.č. 2.11					
			2,20*1			2,200		
			W					
			3. NP					
			m.č. 3.10					
			2,20*1			2,200		
			W					
			m.č. 3.11					
			2,20*2			4,400		
			W					
			Součet			13,200		
102	K	781494511	Plastové profily ukončovací lepené flexibilním lepidlem	m	50,586	118,00	5 969,15	CS ÚRS 2022 02
			W					
			W					
			1. NP					
			m.č. 1.13					
			(1,82+1,42)*2			6,480		
			odpočet otvorů					
			-(0,60)			-0,600		
			W					
			2. NP					
			m.č. 2.10					
			(1,10+0,90+1,10+1,052+2,30+1,335)*2			15,574		
			ostění					
			0,20*2			0,400		
			odpočet otvorů					
			-(0,60*5)			-3,000		
			W					
			m.č. 2.11					
			(1,36+1,24+1,431+0,80)*2			9,662		
			ostění					
			0,38*2			0,760		
			odpočet otvorů					
			-(0,60*3)			-1,800		
			W					
			3. NP					
			m.č. 3.10					
			(1,09+0,82+1,07+1,00+2,41+1,49)*2			15,760		
			ostění					
			0,20*2			0,400		
			odpočet otvorů					
			-(0,60*4+0,70)			-3,100		
			W					
			m.č. 3.11					
			(0,80+1,10+1,35+1,28+0,93+1,005)*2			12,930		
			odpočet otvorů					
			-(0,60*3+0,54*2)			-2,880		

PČ	Typ	Kód	Popis	MJ	Množství	J.cena [CZK]	Cena celkem [CZK]	Cenová soustava
VV			Součet		50,586			
103	K	781495211	Čištění vnitřních ploch stěn po provedení obkladu chemickými prostředky	m2	120,068	18,00	2 161,22	CS ÚRS 2022 02
104	K	998781202	Přesun hmot procentní pro obklady keramické v objektech v přes 6 do 12 m	%	416,960	2,80	1 167,49	CS ÚRS 2022 02
105	K	998781292	Příplatek k přesunu hmot procentní 781 za zvětšený přesun do 100 m	%	1,000	1 005,00	1 005,00	CS ÚRS 2022 02
D 783			Dokončovací práce - nátěry				10 513,37	
106	K	783301311	Odmaštění zámečnických konstrukcí vodou ředitelným odmašťovačem	m2	11,498	48,00	551,90	CS ÚRS 2022 02
107	K	783301401	Ometení zámečnických konstrukcí	m2	11,498	3,00	34,49	CS ÚRS 2022 02
VV			stávající zárubeň dveří D3 - 600x1970 mm					
VV			(0,008+0,030+0,10+0,045+0,008)*(0,60+2,00*2)*8		7,029			
VV			nové zárubně					
VV			D1 - 700x1970 mm					
VV			(0,008+0,030+0,10+0,045+0,008)*(0,70+2,00*2)*2		1,795			
VV			D2 - 600x1970 mm					
VV			(0,008+0,030+0,10+0,045+0,008)*(0,60+2,00*2)*2		1,757			
VV			D4 - 800x1970 mm					
VV			(0,008+0,030+0,10+0,045+0,008)*(0,80+2,00*2)*1		0,917			
VV			Součet		11,498			
108	K	783306801	Odstranění nátěru ze zámečnických konstrukcí obroušením	m2	7,029	156,00	1 096,52	CS ÚRS 2022 02
VV			stávající zárubeň dveří D3 - 600x1970 mm					
VV			(0,008+0,030+0,10+0,045+0,008)*(0,60+2,00*2)*8		7,029			
VV			Součet		7,029			
109	K	783344201	Základní antikoroziční jednonásobný polyuretanový nátěr zámečnických konstrukcí	m2	11,498	220,00	2 529,56	CS ÚRS 2022 02
110	K	783347101	Krycí jednonásobný polyuretanový nátěr zámečnických konstrukcí	m2	22,996	274,00	6 300,90	CS ÚRS 2022 02
VV			nátěr - 2x					
VV			11,498*2		22,996			
VV			Součet		22,996			
D 784			Dokončovací práce - malby a tapety				91 596,23	
111	K	784111001	Opřášení (ometení) podkladu v místnostech v do 3,80 m	m2	911,022	6,00	5 466,13	CS ÚRS 2022 02
112	K	784121001	Oškrábání malby v místnostech v do 3,80 m	m2	781,810	40,00	31 272,40	CS ÚRS 2022 02
VV			stěny					
VV			1. NP					
VV			m.č. 1.04					
VV			2,90*(1,35+3,648+1,31+1,65+1,31+2,70+3,563+0,801+0,471+1,973*2+2,50+0,23+0,493*2+0,35*4)		75,009			
VV			odpočet otvorů					
VV			-(0,80*2,00*3)		-4,800			
VV			m.č. 1.05					
VV			2,90*(3,75+2,62)*2		36,946			
VV			ostění					
VV			0,29*(1,60+1,98*2)		1,612			
VV			odpočet otvorů					
VV			-(0,80*2,00+1,52*1,93)		-4,534			
VV			m.č. 1.08					
VV			2,90*(3,21+3,06)*2		36,366			
VV			ostění					
VV			0,21*(0,90+0,45*2)		0,378			
VV			odpočet otvorů					
VV			-(0,75*2,00+0,90*0,45)		-1,905			
VV			m.č. 1.09					
VV			2,90*(3,99+1,17)*2		29,928			
VV			ostění					
VV			0,20*(0,86+2,10*2)		1,012			
VV			odpočet otvorů					
VV			-(0,60*2,00*2+0,80*2,00*2)		-5,600			
VV			m.č. 1.10					
VV			2,60*(1,21+0,87+1,576*2)*2		27,206			
VV			ostění					
VV			0,38*(0,883+2,10*2)		1,932			
VV			odpočet otvorů					
VV			-(0,60*2,00*3)		-3,600			
VV			m.č. 1.11					
VV			2,90*(0,815+1,42)*2		12,963			
VV			odpočet otvorů					
VV			-(0,60*2,00)		-1,200			
VV			m.č. 1.12					
VV			2,90*(2,69+1,50+0,80+1,42)*2		37,178			
VV			ostění					
VV			0,21*(1,19+0,90*2)		0,628			
VV			odpočet otvorů					
VV			-(1,19*0,90+0,80*2,00+0,60*2,00)		-3,871			
VV			m.č. 1.13					
VV			2,90*(1,42*3+0,775+0,945+0,815)*2		39,411			
VV			odpočet otvorů					
VV			-(0,60*2,00*4+0,775*2,00)		-6,350			
VV			2. NP					
VV			m.č. 2.07					
VV			2,88*(5,59+6,00)*2		66,758			
VV			ostění					
VV			0,20*(0,94+2,10*2)		1,028			
VV			0,21*(1,18+1,45*2)*3		2,570			
VV			odpočet otvorů					
VV			-(0,80*2,00+1,18*1,45*3)		-6,733			
VV			m.č. 2.10					
VV			2,915*(1,10+0,90+1,10+1,052+2,30+1,335)*2		45,398			

PČ	Typ	Kód	Popis	MJ	Množství	J.cena [CZK]	Cena celkem [CZK]	Genová soustava
VV			odpočet otvorů					
VV			-(0,60*2,00*2*2+1,07*2,085)		-7,031			
VV			m.č. 2.11					
VV			2,90*(1,36+1,24+1,431+0,80)*2		28,020			
VV			ostění					
VV			0,38*(0,75+2,10*2)		1,881			
VV			odpočet otvorů					
VV			-(0,60*2,00*3)		-3,600			
VV			3. NP					
VV			m.č. 3.03					
VV			2,75*(3,21*2+6,315+3,257)		43,978			
VV			ostění					
VV			0,20*(1,50+1,45*2)*2		1,760			
VV			0,20*(1,05+2,10*2)		1,050			
VV			odpočet otvorů					
VV			-(0,80*2,00+1,50*1,45*2)		-5,950			
VV			m.č. 3.05					
VV			2,75*(2,802+3,63)*2		35,376			
VV			odpočet otvorů					
VV			-(0,80*2,00)		-1,600			
VV			m.č. 3.06					
VV			2,75*(4,46+5,565+3,352+5,56+0,88)		54,497			
VV			ostění					
VV			0,33*(0,95+1,28*2)*2		2,317			
VV			odpočet otvorů					
VV			-(0,95*1,25*2+0,80*2,00)		-3,975			
VV			m.č. 3.07					
VV			2,75*(4,02+2,48)*2		35,750			
VV			ostění					
VV			0,33*(0,95+1,28*2)		1,158			
VV			odpočet otvorů					
VV			-(0,80*2,00+0,95*1,28)		-2,816			
VV			m.č. 3.08					
VV			2,60*(5,119+3,17+5,47+3,03)		43,651			
VV			ostění					
VV			0,235*(1,82+1,60*2)		1,180			
VV			0,33*(1,20+2,10*2)		1,782			
VV			odpočet otvorů					
VV			-(1,82*1,60+0,80*2,00)		-4,512			
VV			m.č. 3.09					
VV			2,60*(5,47+3,14)*2		44,772			
VV			ostění					
VV			0,235*(1,82+1,60*2)		1,180			
VV			0,33*(0,90+2,10*2)		1,683			
VV			odpočet otvorů					
VV			-(1,82*1,60+0,80*2,00)		-4,512			
VV			m.č. 3.10					
VV			2,75*(1,24+0,82+1,07+1,00+1,49+1,07)*2		36,795			
VV			odpočet otvorů					
VV			-(0,60*2,00*2*2+0,80*2,00+1,07*2,10)		-8,647			
VV			m.č. 3.11					
VV			2,60*(0,80+1,10+1,35+1,28+1,005+0,93)*2		33,618			
VV			odpočet otvorů					
VV			-(0,60*2,00*3+0,54*2,00*2)		-5,760			
VV			stropy					
VV			1. NP					
VV			m.č. 1.04, 1.05, 1.08 - 1.13					
VV			24,00+9,80+9,80+3,60+3,70+1,20+6,0+2,60		60,700			
VV			2. NP					
VV			m.č. 2.07, 2.10, 2.11					
VV			33,60+5,70+3,20		42,500			
VV			3. NP					
VV			m.č. 3.03, 3.05 - 3.11					
VV			20,50+6,90+20,70+10,00+16,90+17,10+6,20+3,80		102,100			
VV			odpočet obkladů					
VV			-105,966		-105,966			
VV			m.č. 1.10 - odpočet nově provedených obkladů					
VV			-1,80*(1,21+0,87+1,576*2)*2		-18,835			
VV			ostění					
VV			-0,38*(0,883+1,80*2)		-1,704			
VV			odpočet otvorů					
VV			-(-(0,60*1,80*3))		3,240			
VV			Součet		781,810			
113	K	784121007	Oškrabání malby na schodišti podlaží v do 3,80 m	m2	109,960	40,00	4 398,40	CS ÚRS 2022 02
VV			stěny					
VV			1. NP					
VV			m.č. 1.07					
VV			2,90*(4,80+3,15)*2		46,110			
VV			ostění					
VV			0,20*(1,00+2,20*2)*2		2,160			
VV			odpočet otvorů					
VV			-(0,80*2,00*3)		-4,800			
VV			2. NP					
VV			m.č. 2.02					
VV			2,88*(4,80+3,15)*2		45,792			
VV			odpočet otvorů					
VV			-(0,80*2,00*2+1,20*2,085)		-5,702			
VV			strop					
VV			1. NP					
VV			m.č. 1.07					
VV			15,30		15,300			
VV			2. NP					
VV			m.č. 2.02					
VV			11,10		11,100			
VV			Součet		109,960			

PČ	Typ	Kód	Popis	MJ	Množství	J.cena [CZK]	Cena celkem [CZK]	Genová soustava
114	K	784171101	Zakrytí vnitřních podlah včetně pozdějšího odkrytí	m2	100,700	7,50	755,25	CS ÚRS 2022 02
	VV		1. NP					
	VV		m.č. 1.04, 1.07, 1.08					
	VV		24,00+15,30+9,80		49,100			
	VV		2. NP					
	VV		m.č. 2.02, 2.07					
	VV		11,10+33,60		44,700			
	VV		3. NP					
	VV		m.č. 3.05					
	VV		6,90		6,900			
	VV		Součet		100,700			
115	M	28323156	folie pro malířské potřeby zakrývací tl 41μ 4x5m	m2	105,735	5,00	528,68	CS ÚRS 2022 02
	VV		100,7*1,05 *Přepočtené koeficientem množství		105,735			
116	K	784181101	Základní akrylátová jednonásobná bezbarvá penetrace podkladu v místnostech v do 3,80 m	m2	911,022	8,00	7 288,18	CS ÚRS 2022 02
117	K	784191007	Čištění vnitřních ploch podlah po provedení malířských prací	m2	222,800	4,00	891,20	CS ÚRS 2022 02
	VV		1. NP					
	VV		m.č. 1.04, 1.05, 1.08 - 1.13					
	VV		24,00+9,80+9,80+3,60+3,70+1,20+6,+0+2,60		60,700			
	VV		2. NP					
	VV		m.č. 2.07					
	VV		33,60		33,600			
	VV		3. NP					
	VV		m.č. 3.03, 3.05 - 3.11					
	VV		20,50+6,90+20,70+10,00+16,90+17,10+6,20+3,80		102,100			
	VV		1. NP					
	VV		m.č. 1.07					
	VV		15,30		15,300			
	VV		2. NP					
	VV		m.č. 2.02					
	VV		11,10		11,100			
	VV		Součet		222,800			
118	K	784221101	Dvojnásobné bílé malby ze směsi za sucha dobře otěruvzdorných v místnostech do 3,80 m	m2	799,760	45,00	35 989,20	CS ÚRS 2022 02
	VV		slěny					
	VV		1. NP					
	VV		m.č. 1.04					
	VV		2,90*(1,35+3,648+1,31+1,65+1,31+2,70+3,563+0,801+0,471+1,973*2+2,50+0,23+0,493*2+0,35*4)		75,009			
	VV		m.č. 1.05					
	VV		2,90*(3,75+2,62)*2		36,946			
	VV		m.č. 1.08					
	VV		2,90*(3,21+3,06)*2		36,366			
	VV		m.č. 1.09					
	VV		2,90*(3,09+1,17)*2		24,708			
	VV		m.č. 1.10					
	VV		2,60*(1,21+0,87+1,576*2)*2		27,206			
	VV		m.č. 1.11					
	VV		2,90*(0,815+1,42)*2		12,963			
	VV		m.č. 1.12					
	VV		2,90*(2,40+2,69)*2		29,522			
	VV		m.č. 1.13					
	VV		2,90*(1,42*2+1,82+0,815)*2		31,755			
	VV		2. NP					
	VV		m.č. 2.07					
	VV		2,88*(5,59+6,00)*2		66,758			
	VV		m.č. 2.10					
	VV		2,915*(1,10+0,90+1,10+1,052+2,30+1,335)*2		45,398			
	VV		m.č. 2.11					
	VV		2,90*(1,36+1,24+1,431+0,80)*2		28,020			
	VV		3. NP					
	VV		m.č. 3.03					
	VV		2,75*(3,21*2+6,315+3,257)		43,978			
	VV		m.č. 3.05					
	VV		2,75*(2,802+2,29)*2		28,006			
	VV		m.č. 3.06					
	VV		2,75*(4,46+5,565+3,352+5,56+0,88)		54,497			
	VV		m.č. 3.07					
	VV		2,75*(4,02+2,48)*2		35,750			
	VV		m.č. 3.08					
	VV		2,60*(5,119+3,17+5,47+3,03)		43,651			
	VV		m.č. 3.09					
	VV		2,60*(5,47+3,14)*2		44,772			
	VV		m.č. 3.10					
	VV		2,75*(1,09+0,82+1,07+1,00+1,49+2,41)*2		43,340			
	VV		m.č. 3.11					
	VV		2,60*(0,80+1,10+1,35+1,28+1,005+0,93)*2		33,618			
	VV		stropy					
	VV		1. NP					
	VV		m.č. 1.04, 1.05, 1.08 - 1.13					
	VV		24,00+9,80+9,80+3,60+3,70+1,20+6,+0+2,60		60,700			
	VV		2. NP					
	VV		m.č. 2.07					
	VV		33,60		33,600			
	VV		3. NP					
	VV		m.č. 3.03, 3.05 - 3.11					
	VV		20,50+6,90+20,70+10,00+16,90+17,10+6,20+3,80		102,100			
	VV		odpočet obkladů					
	VV		-120,068		-120,068			
	VV		m.č. 1.10 - odpočet nově provedených obkladů					
	VV		-1,80*(1,21+0,87+1,576*2)*2		-18,835			
	VV		Součet		799,760			
119	K	784221107	Dvojnásobné bílé malby ze směsi za sucha dobře otěruvzdorných na schodišti do 3,80 m	m2	111,262	45,00	5 006,79	CS ÚRS 2022 02

PČ	Typ	Kód	Popis	MJ	Množství	J.cena [CZK]	Cena celkem [CZK]	Genová soustava
VV			stěny					
VV			1. NP					
VV			m.č. 1.07					
VV			2,90*(4,80+3,15)*2		46,110			
VV			ostění					
VV			0,20*(1,00+2,20*2)*2		2,160			
VV			odpočet otvorů					
VV			-(0,80*2,00*3)		-4,800			
VV			2. NP					
VV			m.č. 2.02					
VV			2,88*(4,80+3,15)*2		45,792			
VV			odpočet otvorů					
VV			-(0,80*2,00*2+0,60*2,00)		-4,400			
VV			strop					
VV			1. NP					
VV			m.č. 1.07					
VV			15,30		15,300			
VV			2. NP					
VV			m.č. 2.02					
VV			11,10		11,100			
VV			Součet		111,262			
D	VRN		Vedlejší rozpočtové náklady				15 550,00	
D	VRN1		Průzkumné, geodetické a projektové práce				2 700,00	
120	K	011002000	Průzkumné práce	soubor	1,000	1 200,00	1 200,00	CS ÚRS 2022 02
121	K	013254000	Dokumentace skutečného provedení stavby	soubor	1,000	1 500,00	1 500,00	CS ÚRS 2022 02
D	VRN3		Zařízení staveniště				7 100,00	
122	K	030001000	Kompletní zařízení staveniště, včetně oplocení	soubor	1,000	7 100,00	7 100,00	CS ÚRS 2022 02
D	VRN4		Inženýrská činnost				5 750,00	
123	K	043002000	Zkoušky a ostatní měření	soubor	1,000	1 250,00	1 250,00	CS ÚRS 2022 02
124	K	045002000	Kompletační a koordinační činnost	soubor	1,000	4 500,00	4 500,00	CS ÚRS 2022 02

KRYCÍ LIST SOUPISU PRACÍ

Stavba:

OOP Hořice, Nám. Jiřího z Poděbrad 158, oprava interiéru

Objekt:

03 - ZTI

KSO:

Místo: nám. Jiřího z Poděbrad, č.p. 158 a 392. Hhořice

CC-CZ:

Datum: 25.07.2023

Zadavatel:

KŘ Královéhradeckého kraje

IČ:

75151545

DIČ:

Uchazeč:

David Antoš, Kramolna 225, 547 01 Náchod

IČ:

09979417

DIČ:

Projektant:

JKS SUBAX s.r.o., Družby 337, 530 09 Pardubice

IČ:

28831471

DIČ:

Zpracovatel:

IČ:

DIČ:

Poznámka:

Cena bez DPH

319 529,40

	Základ daně	Sazba daně	Výše daně
DPH základni	319 529,40	21,00%	67 101,17
snížená	0,00	15,00%	0,00

Cena s DPH

v CZK

386 630,57

Projektant

Zpracovatel

Datum a podpis:

Razítko

Datum a podpis:

Razítko

Objednavatel

Uchazeč

Datum a podpis:

Razítko

Datum a podpis:

Razítko

REKAPITULACE ČLENĚNÍ SOUPISU PRACÍ

Stavba:

OOP Hořice, Nám. Jiřího z Poděbrad 158, oprava interiéru

Objekt:

03 - ZTI

Místo:

nám. Jiřího z Poděbrad, č.p. 158 a 392, Hhořice

Datum:

25.07.2023

Zadavatel:

KŘ Královéhradeckého kraje

Projektant:

JKS SUBAX s.r.o.,
Družby 337, 530 09
Pardubice

Uchazeč:

David Antoř, Kramolna 225, 547 01 Náchod

Zpracovatel:

Kód dílu - Popis

Cena celkem [CZK]

Náklady ze soupisu prací

319 529,40

97 - Prorážení otvorů	0,00
721 - Vnitřní kanalizace	67 499,88
722 - Vnitřní vodovod	56 880,50
725 - Zařizovací předměty	195 149,02
VN - Vedlejší náklady	0,00

SOUPIS PRACÍ

Stavba:

OOP Hořice, Nám. Jiřího z Poděbrad 158, oprava interiéru

Objekt:

03 - ZTI

Místo:

nám. Jiřího z Poděbrad, č.p. 158 a 392, Hhořice

Datum:

25.07.2023

Zadavatel:

KŘ Královéhradeckého kraje

Projektant:

JKS SUBAX s.r.o.,
Družby 337, 530 09
Pardubice

Uchazeč:

David Antoš, Kramolna 225, 547 01 Náchod

Zpracovatel:

PČ	Typ	Kód	Popis	MJ	Množství	J.cena [CZK]	Cena celkem [CZK]	Cenová soustava
----	-----	-----	-------	----	----------	--------------	-------------------	-----------------

Náklady soupisu celkem

319 529,40

D 97		Prorážení otvorů	0,00					
1	K	ZEDPRIP1	Zednické připomoci, prostupy pro vedení rozvodů, jádrové vrtání	m	2,541		0,00	
2	K	ZEDPRIP2	Zednické připomoci, vysekání drážek ve staveb.konstrukcích	m	47,848		0,00	
3	K	ZEDPRIP3	Zednické připomoci, doplnění ryh, začistění povrchů po provedení prací	m	50,389		0,00	
4	K	979082111R00	Vnitrostaveništní doprava suti do 10 m	t	0,628		0,00	
5	K	999281108R00	Přesun hmot pro opravy a údržbu do výšky 12 m	t	0,896		0,00	

D 721		Vnitřní kanalizace	67 499,88					
6	K	NAPOJ1	Napojení nového svisl. odpadního potrubí, na stávající svislé potrubí	kus	1,000	647,50	647,50	
7	K	NAPOJ2	Napojení nového svisl. odpadního potrubí, na stávající ležaté svodné potrubí	kus	3,000	707,90	2 123,70	
8	K	NAPOJ3	Propojení nového svisl. odpadního potrubí, se stávajícím ventilačním zakončením svis.potrubí	kus	2,000	421,70	843,40	
9	K	NAPOJ4	Úprava napojení stávajícího přípojovacího potrubí, na nové svislé odpadní potrubí	kus	4,000	509,90	2 039,60	
10	K	721140802R00	Demontáž potrubí svislého odpadního DN 100	m	28,380	47,60	1 350,89	
11	K	721171803R00	Demontáž potrubí přípojovacího do D 75 mm	m	20,130	17,80	358,31	
12	K	721171808R00	Demontáž potrubí přípojovacího do D 114 mm	m	3,300	27,70	91,41	
13	K	721176101R00	Potrubí HT přípojovací D 32 x 1,8 mm	m	2,100	346,50	727,65	
14	K	721176103R00	Potrubí HT přípojovací D 50 x 1,8 mm	m	19,320	380,20	7 345,46	
15	K	721176105R00	Potrubí HT přípojovací D 110 x 2,7 mm	m	5,460	599,00	3 270,54	
16	K	721177115R00	Potrubí HT odhlučňené odpadní svislé D 110 x 3,4, mm	m	23,100	1 189,00	27 465,90	
17	K	721177116R00	Potrubí HT odhlučňené odpadní svislé D 125 x 3,9, mm	m	3,990	1 661,20	6 628,19	
18	K	721177125R00	Čistící kus pro potrubí HT, odpadní svislé D 110	kus	2,000	235,60	471,20	
19	K	721177126R00	Čistící kus pro potrubí HT, odpadní svislé D 125	kus	1,000	552,40	552,40	
20	K	721194103R00	Vyvedení odpadních výpustek D 32 x 1,8	kus	3,000	108,90	326,70	
21	K	721194105R00	Vyvedení odpadních výpustek D 50 x 1,8	kus	10,000	123,80	1 238,00	
22	K	721194109R00	Vyvedení odpadních výpustek D 110 x 2,3	kus	6,000	188,10	1 128,60	
23	K	721210812R00	Demontáž vpusti do DN 70	kus	2,000	183,20	366,40	
24	K	721273150RT1	Hlavice ventilační přivětrávací, přivzdušňovací ventil, 37 l/s, D 50/75/110 mm	kus	2,000	1 433,50	2 867,00	
25	K	721290111R00	Zkouška těsnosti kanalizace vodou DN 125	m	66,518	20,80	1 383,57	
26	K	721290822R00	Přesun vybouraných hmot - kanalizace, H 6 - 12 m	t	0,527	1 396,90	736,17	
27	K	721300912R00	Pročištění stávajících svislých odpadů, jedno podl., do DN 200	kus	2,000	326,70	653,40	
28	K	721300922R00	Pročištění stávajících ležatých svodů do DN 300	m	23,540	174,20	4 100,67	
29	K	721300932R00	Pročištění stávajícího přípojovacího potrubí, šikmého do DN 110	m	4,620	161,40	745,67	
30	K	998721102R00	Přesun hmot pro vnitřní kanalizaci, výšky do 12 m	t	0,088	426,70	37,55	

D 722		Vnitřní vodovod	56 880,50					
31	K	NAPOJ5	Napojení nového přípojovacího potrubí, na stávající rozvod vodovodu	kus	9,000	448,50	4 036,50	
32	K	722130801R00	Demontáž potrubí ocelových přípojovacích, závitových do DN 25	m	45,540	52,50	2 390,85	
33	K	28614301R	Trubka D20x1,9 (PN10) PPR SDR11, studená voda	m	21,000	111,90	2 349,90	
34	K	28614311.AR	Trubka D20x2,8 (PN16) PPR SDR7,4, teplá voda	m	31,605	111,90	3 536,60	
35	K	722176112R00	Montáž rozvodů z plastů polyfúz. svařováním D 20mm	m	52,605	163,40	8 595,66	
36	K	28614302R	Trubka D25x2,3 (PN10) PPR SDR11, studená voda	m	8,190	158,40	1 297,30	
37	K	28614312.AR	Trubka D25x3,5 (PN16) PPR SDR7,4, teplá voda	m	4,620	158,40	731,81	
38	K	722176113R00	Montáž rozvodů z plastů polyfúz. svařováním D 25mm	m	12,810	178,20	2 282,74	

PČ	Typ	Kód	Popis	MJ	Množství	J.cena [CZK]	Cena celkem [CZK]	Cenová soustava
39	K	722181211RZ6	Izolace návleková PE, tl. stěny 6 mm, vnitřní průměr 20 mm	m	21,000	57,50	1 207,50	
40	K	722181211RT8	Izolace návleková PE, tl. stěny 6 mm, vnitřní průměr 25 mm	m	8,190	61,40	502,87	
41	K	722181213RZ6	Izolace návleková PE, tl. stěny 13 mm, vnitřní průměr 20 mm	m	31,605	75,20	2 376,70	
42	K	722181213RT8	Izolace návleková PE, tl. stěny 13 mm, vnitřní průměr 25 mm	m	4,620	78,20	361,28	
43	K	722190401R00	Vyvedení a upevnění výpustek DN 15	kus	27,000	239,60	6 469,20	
44	K	722190901R00	Uzavření vodovodního potrubí při opravě	kus	1,000	346,50	346,50	
45	K	722190901R00.1	Otevření vodovodního potrubí při opravě	kus	1,000	346,50	346,50	
46	K	722191112R00	Hadice flexibilní k baterii, DN 15 x M10, délka 0,5m	soubor	14,000	292,00	4 088,00	
47	K	722191133R00	Hadice sanitární flexibilní, DN 10, délka 0,5 m	soubor	7,000	290,00	2 030,00	
48	K	722220851R00	Demontáž armatur s jedním závitem G 3/4	kus	3,000	21,80	65,40	
49	K	722220861R00	Demontáž armatur s dvěma závity G 3/4	kus	9,000	32,70	294,30	
50	K	722223121R00	Kohout kul. vypouštěcí, komplet, DN 10	kus	4,000	396,00	1 584,00	
51	K	722231161R00	Ventil pojistný pružinový P10-237-616, G 1/2	kus	1,000	590,00	590,00	
52	K	722231162R00	Ventil pojistný pružinový P10-237-616, G 3/4	kus	3,000	769,30	2 307,90	
53	K	722235651R00	Ventil zpětný, DN 15	kus	1,000	414,90	414,90	
54	K	722235652R00	Ventil zpětný, DN 20	kus	3,000	530,70	1 592,10	
55	K	722237422R00	Kohout kulový, 2xvnitřní záv. DN 15	kus	2,000	300,00	600,00	
56	K	722237423R00	Kohout kulový, 2xvnitřní záv. DN 20	kus	6,000	442,50	2 655,00	
57	K	722280106R00	Tlaková zkouška vodovodního potrubí DN 32	m	65,415	23,80	1 556,88	
58	K	722290234R00	Proplach a dezinfekce vodovod. potrubí DN 80	m	65,415	15,90	1 040,10	
59	K	722290234R00.1	Proplach a dezinfekce stávajícího vodovod. potrubí, DN 80	m	67,210	15,90	1 068,64	
60	K	722290822R00	Přesun vybouraných hmot - vodovody, H 6 - 12 m	t	0,104	1 396,90	145,28	
61	K	998722102R00	Přesun hmot pro vnitřní vodovod, výšky do 12 m	t	0,042	383,20	16,09	

D 725

Zařizovací předměty

195 149,02

62	K	725013135R00	Klozet kombi, nádrž s armat. odpad vodor, bílý, včetně dodávky sedátka	soubor	5,000	7 276,50	36 382,50	
63	K	725017134R00	Umyvadlo na šrouby 60 x 45 cm, bílé	soubor	1,000	2 861,10	2 861,10	
64	K	725017331R00	Umyvatko na šrouby 45 x 37 cm, bílé	soubor	4,000	2 732,40	10 929,60	
65	K	725019101R00	Výlevka stojící keramická, s plastovou mřížkou	soubor	1,000	7 137,90	7 137,90	
66	K	725110814R00	Demontáž klozetů kombinovaných	soubor	5,000	140,60	703,00	
67	K	64262875R	Nádrž k výlevce, boční napouštění bílá	kus	1,000	2 658,20	2 658,20	
68	K	725119106R00	Montáž splach. nádrží nízkopoložených s ventilem	kus	1,000	1 293,90	1 293,90	
69	K	725210821R00	Demontáž umyvadel bez výtokových armatur	soubor	1,000	108,00	108,00	
70	K	725210826R00	Demontáž umyvátka bez výtokových armatur	soubor	5,000	108,00	540,00	
71	K	725240811R00	Demontáž sprchových kabin bez výtokových armatur	soubor	2,000	445,50	891,00	
72	K	55484410.AR	Stěna sprch pevná 80cm	kus	2,000	7 519,00	15 038,00	
73	K	55484450.AR	Dveře sprchové kloubové 80cm	kus	2,000	8 318,00	16 636,00	
74	K	55484451.AR	Dveře sprchové kloubové 90cm	kus	1,000	8 664,50	8 664,50	
75	K	ZLAB80	Liniový odtokový žlab, nerezový, odtok DN50, ke stěně, st. délka 800mm, vč. uchycení a ochr. zátky	soubor	1,000	8 939,70	8 939,70	
76	K	ZLAB130	Liniový odtokový žlab, nerezový, odtok DN50, ke stěně, st. délka 1300mm, vč. uchycení a ochr. zátky	soubor	1,000	10 746,50	10 746,50	
77	K	ZLAB140	Liniový odtokový žlab, nerezový, odtok DN50, ke stěně, st. délka 1400mm, vč. uchycení a ochr. zátky	soubor	1,000	11 297,80	11 297,80	
78	K	725249103R00	Montáž sprchových koutů ostatních typů	soubor	3,000	3 613,50	10 840,50	
79	K	725310823R00	Demontáž dřezů 1dlílných v kuchyňské sestavě	soubor	1,000		0,00	
80	K	725314290R00	Příslušenství k dřezu v kuchyňské sestavě	soubor	2,000		0,00	
81	K	725319101R00	Montáž dřezů jednoduchých	soubor	2,000		0,00	
82	K	725330820R00	Demontáž výlevky diturvitové	soubor	1,000	160,40	160,40	
83	K	725334301R00	Nálevka se sifonem PP, DN 32	kus	3,000	464,30	1 392,90	
84	K	725530823R00	Demontáž, zásobník elektrický tlakový 200 l, zachovat	soubor	3,000	448,50	1 345,50	
85	K	54132292R	Ohřivač vody el. zásobníkový tlakový 10 l, spodní montáž	kus	1,000	4 581,70	4 581,70	
86	K	725539102R00	Montáž elektr. ohřivačů, ostatní typy do 80 l	soubor	1,000	1 435,50	1 435,50	
87	K	725539105R00	Opětovná montáž stáv. elektr. ohřivačů, ostatní typy do 160 l	soubor	3,000	3 346,20	10 038,60	
88	K	725590812R00	Přesun vybour. hmot, zařizovací předměty H 12 m	t	0,935	1 295,90	1 211,67	
89	K	725810811R00	Demontáž ventilu výtokového nástěnného	kus	5,000	33,70	168,50	
90	K	725814102R00	Ventil rohový DN 15 x DN 10	soubor	19,000	289,10	5 492,90	
91	K	725820801R00	Demontáž baterie nástěnné do G 3/4	soubor	9,000	64,40	579,60	
92	K	725823111RT1	Baterie umyvadlová stoján. ruční, bez otvor. odpadu, standardní	kus	5,000	1 638,45	8 192,25	
93	K	725823134RT1	Baterie dřezová stojánková ruční s výsuv. sprchou, standardní	kus	2,000		0,00	
94	K	725835111RT1	Baterie nástěnná ruční s prodlouženým ramínkem, standardní	soubor	1,000	2 430,45	2 430,45	

PČ	Typ	Kód	Popis	MJ	Množství	J.cena [CZK]	Cena celkem [CZK]	Cenová soustava
95	K	725840850R00	Demontáž baterie sprch. G 3/4x1	kus	2,000	121,80	243,60	
96	K	725845111RT1	Baterie sprchová nástěnná ruční, bez příslušenství, standardní	kus	3,000	1 935,50	5 806,50	
97	K	55145352R	Set sprchový hadice, růžice, držák	kus	3,000	480,20	1 440,60	
98	K	725849302R00	Montáž držáku sprchy	kus	3,000	148,50	445,50	
99	K	725860202R00	Sífon dřezový, D 40, 50 mm, 6/4"	kus	2,000		0,00	
100	K	725860211RT1	Sífon umyvadlový, 5/4 " přípoj pračka, zpětná klapka, čistící otvor, D 32, 40 mm	kus	1,000	564,30	564,30	
101	K	725860213R00	Sífon umyvadlový, D 32, 40 mm	kus	4,000	881,10	3 524,40	
102	K	725860811R00	Demontáž uzávek zápachových jednoduchých	kus	7,000	34,70	242,90	
103	K	725980121R00	Dvířka z plastu, 150 x 150 mm	kus	2,000		0,00	
104	K	42972800R	Mřížka čtyřhranná větrací vel. 125x125, k přívzdušňovací hlavici	kus	2,000		0,00	
105	K	728415111R00	Montáž mřížky větrací nebo ventilační do 0,04 m2	kus	2,000		0,00	
106	K	998725101R00	Přesun hmot pro zařizovací předměty, výšky do 6 m	t	0,429	426,70	183,05	
D VN			Vedlejší náklady				0,00	
107	K	ZAMER1	Zaměření stávajícího stavu instalací, úprava inst. napojení dle skutečnosti	soubor	1,000		0,00	

KRYCÍ LIST SOUPISU PRACÍ

Stavba:

OOP Hořice, Nám. Jiřího z Poděbrad 158, oprava interiéru

Objekt:

04 - EL

KSO:

Místo: nám. Jiřího z Poděbrad, č.p. 158 a 392, Hhořice

CC-CZ:

Datum: 25.07.2023

Zadavatel:

KŘ Královéhradeckého kraje

IČ:

75151545

DIČ:

Uchazeč:

David Antoř, Kramolna 225, 547 01 Náchod

IČ:

09979417

DIČ:

Projektant:

JKS SUBAX s.r.o., Družby 337, 530 09 Pardubice

IČ:

28831471

DIČ:

Zpracovatel:

IČ:

DIČ:

Poznámka:

Cena bez DPH 146 401,40

	Základ daně	Sazba daně	Výše daně
DPH základní	146 401,40	21,00%	30 744,29
snížená	0,00	15,00%	0,00

Cena s DPH v CZK 177 145,69

Projektant

Zpracovatel

Datum a podpis:

Razítko

Datum a podpis:

Razítko

Objednavatel

Uchazeč

Datum a podpis:

Razítko

Datum a podpis:

Razítko

REKAPITULACE ČLENĚNÍ SOUPISU PRACÍ

Stavba: OOP Hořice, Nám. Jiřího z Poděbrad 158, oprava interiéru

Objekt: **04 - EL**

Místo: nám. Jiřího z Poděbrad, č.p. 158 a 392, Hhořice

Datum: 25.07.2023

Zadavatel: KŘ Královéhradeckého kraje

Projektant: JKS SUBAX s.r.o.,
Družby 337, 530 09
Pardubice

Uchazeč: David Antoš, Kramolna 225, 547 01 Náchod

Zpracovatel:

Kód dílu - Popis

Cena celkem [CZK]

Náklady ze soupisu prací

146 401,40

M21 - Elektromontáže

146 401,40

SOUPIS PRACÍ

Stavba:

OOP Hořice, Nám. Jiřího z Poděbrad 158, oprava interiéru

Objekt:

04 - EL

Místo: nám. Jiřího z Poděbrad, č.p. 158 a 392, Hhořice

Datum: 25.07.2023

Zadavatel: KŘ Královéhradeckého kraje

Projektant: JKS SUBAX s.r.o.,
Družby 337, 530 09
Pardubice

Uchazeč: David Antoř, Kramolna 225, 547 01 Náchod

Zpracovatel:

PČ	Typ	Kód	Popis	MJ	Množství	J.cena [CZK]	Cena celkem [CZK]	Cenová soustava
----	-----	-----	-------	----	----------	--------------	-------------------	-----------------

Náklady soupisu celkem

146 401,40

D	M21	Elektromontáže					146 401,40	
1	K	1	výchozí revize nn	ks	1,000	8 800,00	8 800,00	
2	K	2	mimostavenštní doprava	ks	1,000	8 800,00	8 800,00	
3	K	3	rozdávěč RS	hod	1,000	27 500,00	27 500,00	
4	K	210190002R00	Montáž celoplechových rozvodnic do váhy 50 kg	kus	1,000	2 750,00	2 750,00	
5	K	4	LED panel přisazený 60x60xcm 36W 4000K IP20, vč. montáže	ks	1,000	1 980,00	1 980,00	
6	K	5	LED svítidlo stropní interierové 14W IP20 4000K, vč. montáže	ks	17,000	935,00	15 895,00	
7	K	7	el. turbo osoušeč rukou 800W 230V tř.II, vč. montáže	ks	6,000	3 850,00	23 100,00	
8	K	8	Nouzové LED svítidlo 3W/1.hod , vč. montáže	ks	3,000	825,00	2 475,00	
9	K	9	LED svítidlo do kuch. linky 60cm, vč. montáže	ks	1,000	660,00	660,00	
10	K	210110082RT1	Spínač sporákový zapuštěný, včetně dodávky spínače	kus	1,000	605,00	605,00	
11	K	210110001RT2	Spínač nástěnný jednopól. - řaz. 1, obyc. prostředí, včetně dodávky spínače	kus	8,000	308,00	2 464,00	
12	K	210110062RT1	Infrapassivní spínač osvětlení, včetně dodávky spínače PS 1000 D	kus	1,000	2 750,00	2 750,00	
13	K	210111012RT2	Zásuvka domovní zapuštěná - 2P+PE, průběž zapojení, včetně dodávky zásuvky	kus	8,000	308,00	2 464,00	
14	K	210010311RT1	Krabice univerzální KU, bez zapojení, kruhová, včetně dodávky krabice	kus	17,000	13,20	224,40	
15	K	210010322RT1	Krabice rozvodná KR 97, se zapojením, kruhová, včetně dodávky KR 97/5 s víčkem	kus	10,000	27,50	275,00	
16	K	211010001RT2	Osazení hmoždinky do cihlového zdiva, HM 6, včetně dodávky hmoždinky	kus	30,000	5,50	165,00	
17	K	210800021RT4	Vodič CYBY (CYKYLO, CYKYLS) 2x1,5 mm2 pod omítkou, včetně dodávky vodiče CYKYLO 2x1,5	m	36,000	49,50	1 782,00	
18	K	210800023RT4	Vodič CYBY (CYKYLO, CYKYLS) 3x1,5 mm2 pod omítkou, včetně dodávky vodiče CYKYLO 3x1,5	m	246,000	49,50	12 177,00	
19	K	210800116RT1	Kabel CYKY 750 V 5x2,5 mm2 uložený pod omítkou, včetně dodávky kabelu	m	20,000	57,20	1 144,00	
20	K	210800024RT4	Vodič CYBY (CYKYLO, CYKYLS) 3x2,5 mm2 pod omítkou, včetně dodávky vodiče CYKYLO 3x2,5	m	230,000	66,00	15 180,00	
21	K	210800506RT1	Vodič H07V-U (CY) 4 mm2 uložený pod omítkou, včetně dodávky vodiče CY 4	m	50,000	33,00	1 650,00	
22	K	210800113RT1	Kabel CYKY 750 V 4x10 mm2 uložený pod omítkou, včetně dodávky kabelu	m	5,000	275,00	1 375,00	
23	K	210800005RT1	Vodič CYY 10 mm2 uložený pod omítkou, včetně dodávky CYY 10 ZE/ZL	m	5,000	57,20	286,00	
24	K	13	doplnění jističe 25B/3 do stáv. rozváděče	ks	1,000	2 200,00	2 200,00	
25	K	220280102R00	Uložení byt. kabelu pod omítku s vysekáním drážky, uložení více kabelů do spol. drážky	m	180,000	22,00	3 960,00	
26	K	210100001R00	Ukončení vodičů v rozvaděči + zapojení do 2,5 mm2	kus	90,000	11,00	990,00	
27	K	210100003R00	Ukončení vodičů v rozvaděči + zapojení do 16 mm2	kus	10,000	16,50	165,00	
28	K	6	sekání niky pro rozváděč RS	ks	1,000	1 320,00	1 320,00	
29	K	12	uložení rámu rozváděče do zdiva a kotvení, montážní pěnou vč. dodávky pěny	ks	1,000	880,00	880,00	
30	K	10	Úklid pracoviště, likvidace a odvoz odpadu	ks	1,000	735,00	735,00	
31	K	11	připojení ventilátoru, ventilátor je dodávka VZT	ks	6,000	275,00	1 650,00	

KRYCÍ LIST SOUPISU PRACÍ

Stavba:

OOP Hořice, Nám. Jiřího z Poděbrad 158, oprava interiéru

Objekt:

05 - VZT

KSO:

Místo: nám. Jiřího z Poděbrad, č.p. 158 a 392, Hhořice

CC-CZ:

Datum: 25.07.2023

Zadavatel:

KŘ Královéhradeckého kraje

IČ:

75151545

DIČ:

Uchazeč:

David Antoš, Kramolna 225, 547 01 Náchod

IČ:

09979417

DIČ:

Projektant:

JKS SUBAX s.r.o., Družby 337, 530 09 Pardubice

IČ:

28831471

DIČ:

Zpracovatel:

IČ:

DIČ:

Poznámka:

Cena bez DPH		153 380,54	
	Základ daně	Sazba daně	Výše daně
DPH základní	153 380,54	21,00%	32 209,91
snížená	0,00	15,00%	0,00
Cena s DPH		v CZK	185 590,45

Projektant

Zpracovatel

Datum a podpis:

Razítko

Datum a podpis:

Razítko

Objednavatel

Uchazeč

Datum a podpis:

Razítko

Datum a podpis:

Razítko

REKAPITULACE ČLENĚNÍ SOUPISU PRACÍ

Stavba:

OOP Hořice, Nám. Jiřího z Poděbrad 158, oprava interiéru

Objekt:

05 - VZT

Místo:

nám. Jiřího z Poděbrad, č.p. 158 a 392, Hhořice

Datum:

25.07.2023

Zadavatel:

KŘ Královéhradeckého kraje

Projektant:

JKS SUBAX s.r.o.,
Družby 337, 530 09
Pardubice

Uchazeč:

David Antoš, Kramolna 225, 547 01 Náchod

Zpracovatel:

Kód dílu - Popis

Cena celkem [CZK]

Náklady ze soupisu prací

153 380,54

D1 - OOP Hořice VZDT

153 380,54

SOUPIS PRACÍ

Stavba:

OOP Hořice, Nám. Jiřího z Poděbrad 158, oprava interiéru

Objekt:

05 - VZT

Místo:

nám. Jiřího z Poděbrad, č.p. 158 a 392, Hhořice

Datum:

25.07.2023

Zadavatel:

KŘ Královéhradeckého kraje

Projektant:

JKS SUBAX s.r.o.,
Družby 337, 530 09
Pardubice

Uchazeč:

David Antoš, Kramolna 225, 547 01 Náchod

Zpracovatel:

PČ	Typ	Kód	Popis	MJ	Množství	J.cena [CZK]	Cena celkem [CZK]	cenová soustava
----	-----	-----	-------	----	----------	--------------	-------------------	-----------------

Náklady soupisu celkem

153 380,54

D D1

OOP Hořice VZDT

153 380,54

1	K	PV1	Potrubi radiální ventilátor Ø100 mm o výkonu 130 m ³ /h, ventilátor s EC motorem splňující Erp 2018, skříň z pozinkovaného plechu těsnosti třídy C, ventilátor spínán pohybovými čidly umístěnými v předsíni větraných místností osazený 10-ti min doběhem (době)	ks	1,000	8 022,20	8 022,20	
2	K	PV2	Potrubi radiální ventilátor Ø100 mm o výkonu 80 m ³ /h, ventilátor s EC motorem splňující Erp 2018, skříň z pozinkovaného plechu těsnosti třídy C, ventilátor spínán pohybovými čidly umístěnými v předsíni větraných místností osazený 10-ti min doběhem (době)	ks	1,000	8 022,20	8 022,20	
3	K	PV3	Potrubi radiální ventilátor Ø125 mm o výkonu 230 m ³ /h, ventilátor s EC motorem splňující Erp 2018, skříň z pozinkovaného plechu těsnosti třídy C, ventilátor spínán pohybovými čidly umístěnými v předsíni větraných místností osazený 10-ti min doběhem (době)	ks	1,000	8 168,60	8 168,60	
4	K	PV4	Potrubi radiální ventilátor Ø100 mm o výkonu 80 m ³ /h, ventilátor s EC motorem splňující Erp 2018, skříň z pozinkovaného plechu těsnosti třídy C, ventilátor spínán pohybovými čidly umístěnými v předsíni větraných místností osazený 10-ti min doběhem (době)	ks	1,000	8 022,20	8 022,20	
5	K	PV5	Potrubi radiální ventilátor Ø125 mm o výkonu 230 m ³ /h, ventilátor s EC motorem splňující Erp 2018, skříň z pozinkovaného plechu těsnosti třídy C, ventilátor spínán pohybovými čidly umístěnými v předsíni větraných místností osazený 10-ti min doběhem (době)	ks	1,000	8 168,60	8 168,60	
6	K	PV6	Potrubi radiální ventilátor Ø125 mm o výkonu 230 m ³ /h, ventilátor s EC motorem splňující Erp 2018, skříň z pozinkovaného plechu těsnosti třídy C, ventilátor spínán pohybovými čidly umístěnými v předsíni větraných místností osazený 10-ti min doběhem (době)	ks	1,000	8 168,60	8 168,60	
7	K	TH1	Tlumič hluku kruhový Ø100 mm dl. 600 mm	ks	3,000	1 591,50	4 774,50	
8	K	TH2	Tlumič hluku kruhový Ø125 mm dl. 600 mm	ks	3,000	1 720,80	5 162,40	
9	K	001	Ocelové pozinkované kruhové spíro potrubí d100 mm vč. 30% tvarovek, potrubí spojováno na vsuvky	m	32,000	680,00	21 760,00	
10	K	002	Ocelové pozinkované kruhové spíro potrubí d125 mm vč. 30% tvarovek, potrubí spojováno na vsuvky	m	16,000	1 012,10	16 193,60	
11	K	003	Ocelové pozinkované kruhové spíro potrubí d160 mm vč. 30% tvarovek, potrubí spojováno na vsuvky	m	2,000	1 488,50	2 977,00	
12	K	004	Kovový talířový ventil d100 mm	ks	12,000	273,30	3 279,60	
13	K	005	Kovový talířový ventil d125 mm	ks	3,000	314,90	944,70	
14	K	006	Zpětná klapka motýlková d100 mm	ks	3,000	334,40	1 003,20	
15	K	007	Zpětná klapka motýlková d125 mm	ks	3,000	365,70	1 097,10	
16	K	008	Al hadice d100 mm	m	16,000	171,50	2 744,00	
17	K	009	Al hadice d125 mm	m	5,000	192,90	964,50	
18	K	010	Ocelová pozinkovaná výfuková hlavice d100 mm	ks	2,000	981,50	1 963,00	
19	K	011	Ocelová pozinkovaná výfuková hlavice d125 mm	ks	1,000	978,70	978,70	
20	K	012	Ocelová pozinkovaná výfuková hlavice d160 mm	ks	1,000	1 113,40	1 113,40	
21	K	013	Tepelná izolace tl. 25 mm vč. oplechování proti působení vnějších vlivů	m ²	4,000	1 632,96	6 531,84	
22	K	016	Montážní, spojovací a těsnící materiál	soubor	1,000	8 695,60	8 695,60	
23	K	017	Doprava	soubor	1,000	4 300,00	4 300,00	
24	K	018	Lešení, jeřáby a pomocné konstrukce	soubor	1,000	8 505,00	8 505,00	
25	K	019	Dokumentace skutečného provedení stavby	soubor	1,000	3 780,00	3 780,00	
26	K	020	Komplexní zkoušky a revize	soubor	1,000	4 200,00	4 200,00	
27	K	021	Bourání otvorů, zednické zapravení, včetně likvidace sutí a přesunu hmot	soubor	1,000	3 840,00	3 840,00	

Příloha č. 3 SoD č.j. KRPH-69091-19/ČJ-2023-000NE-VZ

* Příloha návrhu SoD k čj. KRPH

Časový a finanční harmonogram stavebních prací „Oprava interiéru – KŘP Khk – OOP Hořice, nám. Jiřího z Poděbrad č.p. 158 a 392, 508 01 Hořice“						
Popis		2023				
Stavební objekt	Stavební díl	srpen	září	říjen	listopad	prosinec
Předání staveniště						
01-Architektonicko stavební řešení						
Práce a dodávky HSV	Svislé a kompletní konstrukce					
	Úpravy povrchů, podlahy a osazování výplní					
	Ostatní konstrukce a práce, bourání					
	Přesun suté					
Práce a dodávky PSV	Přesun hmot					
	Konstrukce tesářské					
	Konstrukce suché výstavby					
	Konstrukce klempířské					
	Konstrukce truhlářské					
	Podlahy z dlaždic					
	Podlahy povlakové					
	Dokončovací práce - obklady					
	Dokončovací práce - nátery					
	Dokončovací práce - malby a tapety					
VRN	Průzkumné, geodetické a projektové práce					
	Zařízení staveniště					
	Inženýrská činnost					
03-ZTI						
ZTI	Prorážení otvorů					
	Zdravotní technika - vnitřní kanalizace					
	Zdravotní technika - vnitřní vodovod					
	Zdravotní technika - zařizovací předměty					
04-EL						
EL						
05-VZT						
VZT						
Zhotovení předávací dokumentace stavby						
Předání stavby						
Časové čerpání financí měsíční (finanční harmonogram bez DPH)			380 000,00 Kč	550 000,00 Kč	600 000,00 Kč	115 549,40 Kč
Časové čerpání financí (roční bez DPH)			1 645 549,40 Kč			

Datum zahájení díla: 15.9.2023

Zahájení díla si určí dodavatel sám !!! (předpokládaný termín zahájení 9.8.2023)

Datum ukončení díla: 10.12.2023

Ukončení díla určí dodavatel (v souladu s podmínkou objednatele, že termín dokončení díla je objednatelem stanoven limitně nejpozději do 11.12.2023)

Seznam poddodavatelů dodavatele

VZOR

V případě, že dodavatel má v úmyslu zadat jednomu či více poddodavatelům část veřejné zakázky, je povinen uvést v této příloze:

- *části veřejné zakázky, které hodlá plnit prostřednictvím poddodavatelů*
- *seznam poddodavatelů, pokud jsou účastníkovi zadávacího řízení známi a uvést, kterou část veřejné zakázky bude každý z poddodavatelů plnit.*

Tím není dotčena výlučná odpovědnost dodavatele za poskytování řádného plnění.

V případě, že dodavatel nehodlá k plnění předmětu Smlouvy o dílo použít poddodavatele, uvede výslovně v této příloze, že veškeré plnění tvořící předmět smlouvy se zavazuje realizovat vlastními silami, tj. bez využití poddodavatele.

Elektro – Eltym Hronov s.r.o., IČO: 25262033

ZTI – Milan Zošiak, IČO: 08694524

Povlakové krytiny – Hylena Koberce s.r.o., IČO: 25256505

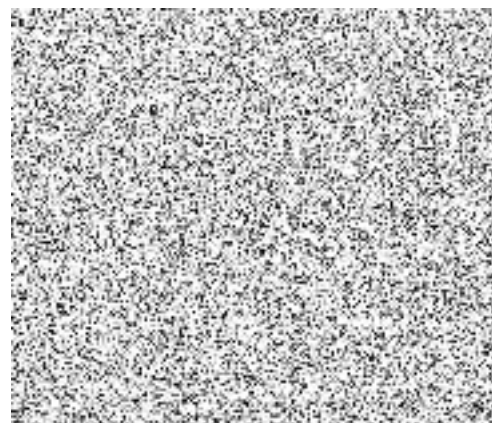

PRÍLOHA č. 5 SoD č.j. KDPH-69091-N/CJ-2023-NTONE-12

V145



S-SUNI31/N



Pojištění podnikatele

Pojistná smlouva č. **4389709039**



Vážený pan
David Antoš
Kramolna 225
547 01 Kramolna

Praha 26. 7. 2023

Informace k pojistné smlouvě

Vážený pane,

Potvrzení o platnosti a zaplacení pojistné smlouvy č.4389709039. Pojistné období od 26.04.2023 do 25.04.2024 je řádně uhrazeno a smlouva je v platnosti.

Máte dotazy k těmto změnám?

Zeptejte se nás přes online chat na webových stránkách www.generaliceska.cz/chat.

Děkujeme a přejeeme příjemný den.

Generali Česká pojišťovna a.s.

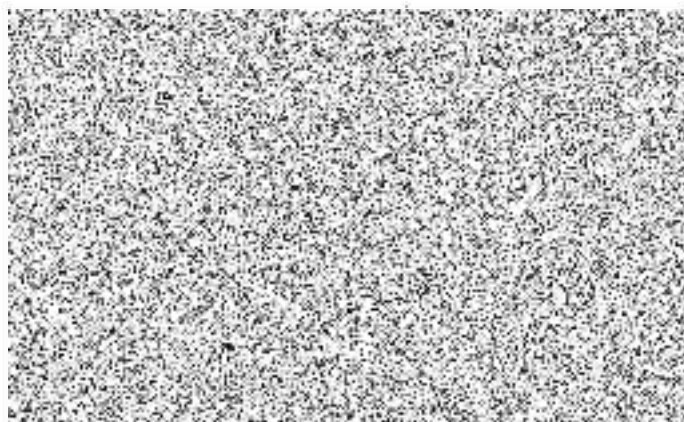

PROHLÁŠENÍ

Prohlašuji, že budu provádět odborné vedení provádění stavby – jako stavbyvedoucí v souladu se zákonem č. 183/2006 Sb., o územním plánování a stavebním řádu (stavebním zákon), ve znění pozdějších předpisů, zejména v souladu s ustanoveními § 153, 158 a 160 zákona, na akci:

„Oprava interiéru – KŘP-H – OOP Hořice, nám. Jiřího z Poděbrad č.p. 158 a 392, 508 01 Hořice“

Dále prohlašuji, že jsem oprávněná osoba, dle zákona č. 360/1992 Sb., o výkonu povolání autorizovaných architektů a o výkonu povolání autorizovaných inženýrů a techniků činných ve výstavbě, v platném znění, autorizovaný inženýr/technik pro pozemní stavby, ČKAIT 0602559.

V Náchodě, dne 26.7.2023

Autorizovaný inženýr/technik

Jméno:

Adresa:

Telefon:

Podpis:

Otisk autorizačního razítka:

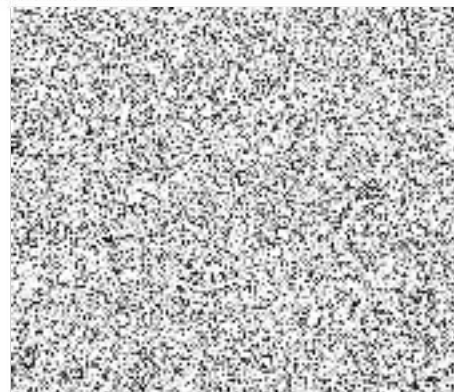
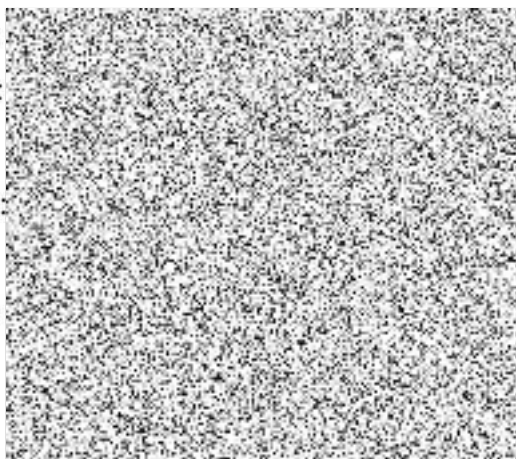

POVĚŘENÍ

V souladu s ustanoveními § 153, 158 a 160 zákona č. 183/2006 Sb., o územním plánování a stavebním řádu (stavebním zákon), ve znění pozdějších předpisů, pověřujeme [REDAKCE] autorizovaného inženýra/technika v oboru pozemní stavby, ČKAIT 0602559, [REDAKCE] Náchod, k odbornému vedení provádění stavby, tj. stavbyvedoucím, na akci

„Oprava interiéru – KŘP-H – OOP Hořice, nám. Jiřího z Poděbrad č.p. 158 a 392, 508 01 Hořice“

V Náchodě, dne 26.7.2023

Firma: David Antoš

Adresa: Kramolna 225, 54701 Náchod

Telefon: [REDAKCE]

Jméno jednatele: [REDAKCE]

Podpis jednatele: [REDAKCE]

Razítko: [REDAKCE]

Pověření ve výše uvedeném rozsahu na výše uvedenou akci přijímám.

V Náchodě, dne 26.7.2023

Jméno stavbyvedoucího: [REDAKCE]

Autorizační razítko: [REDAKCE]

Podpis:

Telefon: [REDAKCE]

Čestné prohlášení

k veřejné zakázce malého rozsahu zadávané dle § 31 zákona
č. 134/ 2016 Sb., o zadávání veřejných zakázek,

s názvem

**„Oprava interiéru – KŘP-H – OOP Hořice, nám. Jiřího z Poděbrad č.p. 158 a 392,
508 01 Hořice“**

Identifikační údaje zadavatele	
Název:	Česká republika – Krajské ředitelství policie Královéhradeckého kraje
IČO:	75151545
Sídlo:	Ulrichovo náměstí 810, 501 01 Hradec Králové
Jednající	brig. gen. Ing. Petr Petřík, ředitel krajského ředitelství
Identifikační údaje účastníka zadávacího řízení	
Obchodní firma/název:	David Antoš
IČO:	[09979417]
Sídlo:	[Kramolna 225, 54701 Náchod]
Osoba oprávněná jednat za účastníka zadávacího řízení:	

1) Níže podepsaný dodavatel **tímto čestně prohlašuje**, že na smlouvě společnosti, kterou zastupují, není/nebude ruské zapojení do smluv překračujících limity stanovené v článku 5k nařízení Rady (EU) č. 833/2014 ze dne 31. července 2014, o omezujících opatřeních vzhledem k činnostem Ruska destabilizujícím situaci na Ukrajině, ve znění nařízení Rady (EU) č. 2022/576 ze dne 8. dubna 2022 a nařízení Rady (EU) č. 2022/1269 ze dne 21. července 2022.

Zejména prohlašují, že:

(a) dodavatel, kterého zastupují (a žádná ze společností, které jsou členy našeho konsorcia), není ruským státním příslušníkem nebo fyzickou nebo právnickou osobou, subjektem nebo orgánem usazeným v Rusku;

(b) dodavatel, kterého zastupují (a žádná ze společností, které jsou členy našeho konsorcia), není právnickou osobou, subjektem nebo orgánem, jejichž vlastnická práva jsou přímo nebo nepřímo vlastněna z více než 50 % subjektem uvedeným v písmenu a) tohoto odstavce;

c) ani já, ani společnost, kterou zastupují, nejednáme jménem nebo na pokyn subjektu uvedeného v písmenech a) nebo b) výše,

včetně poddodavatelů, dodavatelů nebo subjektů, jejichž způsobilost je využívána ve smyslu směrnice o zadávání veřejných zakázek, pokud představují více než 10 % hodnoty zakázky.

2) Níže podepsaný dodavatel, jakož i osoba/osoby jednající jeho jménem **tímto čestně prohlašují**, že nejsou sankcionovanou osobou ve smyslu nařízení Rady (EU) č. 269/2014 ze dne 17. března 2014, o omezujících opatřeních vzhledem k činnostem narušujícím nebo ohrožujícím územní celistvost, svrchovanost a nezávislost Ukrajiny, v platném znění, nařízení Rady (EU) č. 208/2014 ze dne 5. března 2014, o omezujících opatřeních vůči některým osobám, subjektům a orgánům vzhledem k situaci na Ukrajině, v platném znění, nařízení Rady (ES) č. 765/2006 ze dne 18. května 2006, o omezujících opatřeních vzhledem k situaci v Bělorusku a k zapojení Běloruska do ruské agrese proti Ukrajině, v platném znění, včetně aktuálních příloh těchto všech nařízení, tj. **nenachází se na tzv. sankčních seznamech.**

Níže podepsaný dodavatel, jakož i osoba/osoby jednající jeho jménem **tímto čestně prohlašují**, že se zavazuje informovat zadavatele o změnách spočívajících ve skutečnostech uvedených v bodě 1) a 2) výše.

V [Náchodě, dne 26.7. 2023

David Antoš

.....
jméno

by oprávněné jednat za dodavatele nebo jeho jménem