

## VÝKAZ DOSAVADNÍHO A NOVÉHO STAVU ÚDAJŮ KATASTRU NEMOVITOSTÍ

Dosavadní stav				Nový stav												
Označení pozemku parcelním číslem	Výměra parcely		Druh pozemku	Označení pozemku parcelním číslem	Výměra parcely		Druh pozemku	Typ stavby	Způsob určení výměr	Porovnání se stavem evidence právních vztahů						
	ha	m 2	Způsob využití		ha	m 2	Způsob využití	Způsob využití		Díl přechází z pozemku označeného v		Číslo listu vlastnictví	Výměra dílu		Označení dílu	
										katastru nemovitostí	dřívější poz. evidenci		ha	m 2		
61/1	8	24	zahrada	61/1	8	24	zahrada		0	61/1		62	8	24		
62/1	44	92	ostat.pl. manipulační pl.	62/1	44	92	ostat.pl. manipulační pl.		0	62/1		223	44	92		
63/2	5	83	zahrada	63/2	3	25	zahrada		0							
				63/6	2	58	zahrada		0	63/2		223	2	58		
63/3	7	19	ostat.pl. manipulační pl.	63/3	3	51	ostat.pl. manipulační pl.		0							
				63/7	3	68	ostat.pl. manipulační pl.		0	63/3		223	3	68		
1856/1	322	57	12	lesní poz.	1856/1	322	57	12	lesní poz.	0	1856/1		189	322	57	12
1878/1	50	95	ostat.pl. manipulační pl.	1878/1	27	84	ostat.pl. manipulační pl.		0							
				1878/5	23	11	ostat.pl. manipulační pl.		0	1878/1		223	23	11		
2340/1	15	93	ostat.pl. ostat.komunikace	2340/1	8	78	ostat.pl. ostat.komunikace		0							
				2340/7	5	30	ostat.pl. ostat.komunikace		0	2340/1		189	5	30		
				2340/8	1	85	ostat.pl. ostat.komunikace		0	2340/1		189	1	85		
	323	90	18		323	90	18									

### Výkaz údajů o bonitovaných půdně ekologických jednotkách (BPEJ) k parcelám nového stavu

Parcelní číslo podle katastru nemovitostí		Parcelní číslo podle zjednodušené evidence		Kód BPEJ	Výměra		BPEJ na dílu parcely	Parcelní číslo podle katastru nemovitostí		Parcelní číslo podle zjednodušené evidence		Kód BPEJ	Výměra		BPEJ na dílu parcely
ha	m 2	ha	m 2		ha	m 2		ha	m 2						
61/1	8	24		75600	8	24		63/6				74814	2	58	
63/2	5	83		75600	5	83									
				74814	1	99									

## GEOMETRICKÝ PLÁN pro rozdělení pozemků

Vyhotovitel: Holčovice 260, 793 71 IČO: 762 02 232	Geometrický plán ověřil úředně oprávněný zeměměřický inženýr:	Stejnopis ověřil úředně oprávněný zeměměřický inženýr:
	Jméno, příjmení: [redacted]	Jméno, příjmení: [redacted]
	Číslo položky seznamu úředně oprávněných zeměměřických inženýrů: 2793/2016	Číslo položky seznamu úředně oprávněných zeměměřických inženýrů: 2793/2016
	Dne: 29.3.2023      Číslo: 145/2023	Dne: 3.4.2023      Číslo: 149/2023
	Náležitostmi a přesností odpovídá právním předpisům	Tento stejnopis odpovídá geometrickému plánu v elektronické podobě uloženému v dokumentaci katastrálního úřadu.
Katastrální úřad souhlasí s očíslováním parcel.		Ověření stejnopisu geometrického plánu v listinné podobě.
Číslo plánu: 722 - 15 / 2023	KU pro Moravskoslezský kraj, KP Krnov PGP-172/2023-831 2023.03.31 10:53:07 +02'00'	
Okres: Bruntál		
Obec: Město Albrechtice		
Kat. území: Hynčice u Krnova		
Mapový list: Jindřichov 8-9/24,8-9/42		
Dosavadním vlastníkům pozemků byla poskytnuta možnost seznámit se v terénu s průběhem navrhovaných nových hranic, které byly označeny přešedlým způsobem:		
sl.pl., znaky z plastů		

Seznam souřadnic (S - JTSK)

Souřadnice pro zápis do KN

Číslo bodu	Y	X	kód kv.	poznámka
222-4	520259.13	1058922.86	8	pův.znak z plastu
591-3974	520344.35	1058951.77	8	doč.stabilizace
592-65	520328.83	1058973.22	8	doč.stabilizace
592-154	520291.68	1058943.81	8	doč.stabilizace
592-157	520289.83	1058939.12	8	doč.stabilizace
592-215	520254.41	1058997.56	8	doč.stabilizace
592-308	520217.94	1058985.69	8	doč.stabilizace
689-3	520354.94	1058959.38	3	sloupek plotu
689-4	520343.82	1058958.87	3	sloupek plotu
715-3	520235.67	1058982.30	3	znak z plastu
715-4	520225.67	1058988.21	8	znak z plastu
1	520343.96	1058956.99	8	znak z plastu
2	520328.73	1058953.67	3	znak z plastu
3	520317.10	1058963.93	8	znak z plastu
4	520278.75	1058997.77	3	znak z plastu
5	520284.27	1058936.17	8	znak z plastu
6	520282.47	1058940.46	3	sloupek plotu
7	520411.44	1058949.02	3	původní znak z plastu
8	520409.41	1058946.20	3	původní znak z plastu

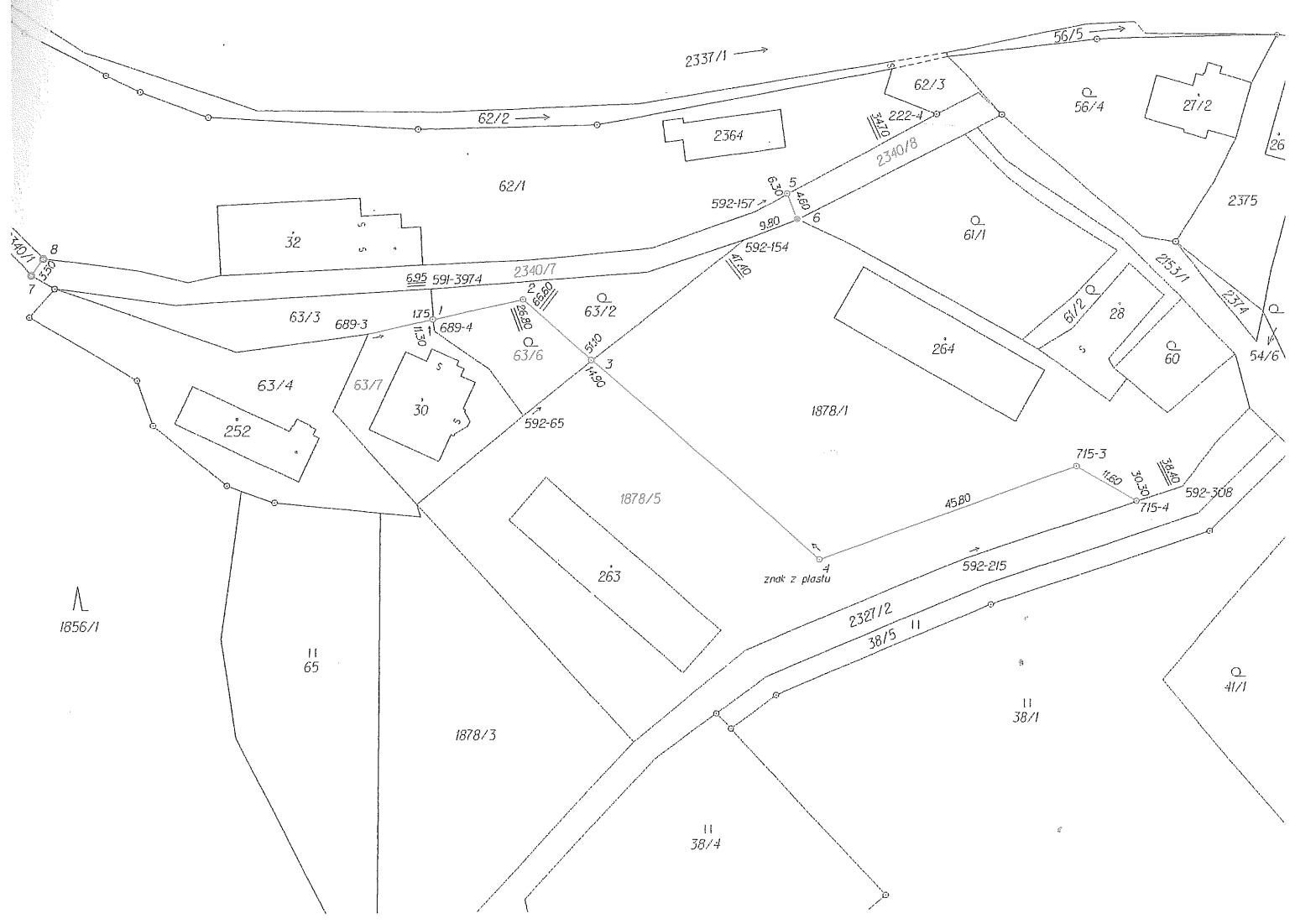

1856/1