

DODATEK Č. 1

ke Smlouvě o nájmu prostor sloužících podnikání ze dne 22.5.2023
uzavřený podle zákona č. 89/2012 Sb., občanský zákoník, ve znění pozdějších předpisů

(dále jen „**Dodatek**“)

č. sml. ČS v SAP: MIMO REM (DEPOSIT), evid. č. Dodatku ČS: 2023/2300/1051

Město Vsetín

zastoupené:

se sídlem:

IČ:

Bank. spojení:

Svárov č. p. 1080, 755 01 Vsetín

003 04 450 DIČ: CZ00304450

Osobní kontakt:



(dále jen „**pronajímatel**“)

a

Česká spořitelna, a.s.

se sídlem v Praze 4, Olbrachtova 1929/62, PSČ 140 00

zapsaná v obchodním rejstříku vedeném Městským soudem v Praze, oddíl B, vložka 1171

IČ: 45244782

DIČ: CZ699001261

Bankovní spojení: číslo účtu:

Kontakt a dodací adresa pro poštovní zásilky:

Česká spořitelna, a.s.

CEN 2300_řízení majetku

Budějovická 1912/64b

140 00 Praha 4

e-mail: rem@csas.cz

(dále jen „**nájemce**“)

společně dále jen „**smluvní strany**“

I. Účel Dodatku

1. Smluvní strany prohlašují, že dne 22.5.2023 uzavřeli Smlouvu o nájmu prostor sloužících podnikání, jejímž předmětem je pronájem prostor o celkové výměře 240,35 m² situovaných v 1. a 2.NP budovy občanského vybavení č.p. 362, zapsané v katastrálním území Vsetín, obci Vsetín, na adrese Mostecká č.p. 362, PSČ 755 1 Vsetín. List vlastnictví č. 10001 je evidován Katastrálním úřadem pro Zlínský kraj, Katastrální pracoviště Vsetín (dále jen "**Smlouva**").
2. Smluvní strany se dohodly na umístění bankomatu ATM v předmětu nájmu Smlouvy o nájmu prostor v 1.NP, m.č. 1.11 (dle přílohy č.1), a to na celou dobu nájmu.
3. Ostatní ujednání Smlouvy zůstávají tímto Dodatkem nedotčena.

II. Ostatní ujednání

1. Uzavření tohoto Dodatku schválila Rada města Vsetín dne 17.7.2023, usnesením č. 19.1/20/RM/2023. Pronajímatel potvrzuje, že tento Dodatek byl uzavřen v souladu se zákonem č. 128/2000 Sb. o obcích a byly splněny podmínky pro jeho platné uzavření stanovené tímto zákonem (§ 41) když vedoucí Odboru správy majetku, investic a strategického rozvoje MěÚ Vsetín, je oprávněn uzavřít tento Dodatek na základě pravomoci, jež mu byla svěřena (delegována) na základě usnesení Rady města Vsetína ze dne 17.7.2023 č.j. 19.2/20/RM/2023, učiněné dle ustanovení § 102 odst. 3 zákona č. 128/2000 Sb., o obcích, v platném znění.
2. Dodatek je platný podpisem obou smluvních stran a účinnosti nabývá dnem zveřejnění v registru smluv.
3. Nájemce bere na vědomí, že město Vsetín je povinný subjekt k poskytování informací dle zákona č. 106/1999 Sb., o svobodném přístupu k informacím a zákona č. 340/2015 Sb., o registru smluv (dále „registr smluv“). Nájemce souhlasí se zpřístupněním či zveřejněním tohoto Dodatku v jeho plném znění, jakož i všech jednání a okolností s jeho uzavřením souvisejících.
4. Tento Dodatek je vyhotoven ve 3 stejnopisech, z nichž nájemce obdrží dvě (2) vyhotovení a pronajímatel jedno (1) vyhotovení.

Smluvní strany prohlašují, že si tento Dodatek před jeho podpisem přečetly, že byl uzavřen po vzájemném projednání a na základě jejich pravé a svobodné vůle, že jim nejsou známy okolnosti, které by bránily uzavření tohoto Dodatku.

Nedílnou součástí tohoto Dodatku je:

Příloha č. 1 půdorys 1.NP – architektonicko-stavební řešení pro umístění bankomatu ATM 6622

7. 08. 2023

Ve Vsetíně, dne

za pronajímatele
Město Vsetín

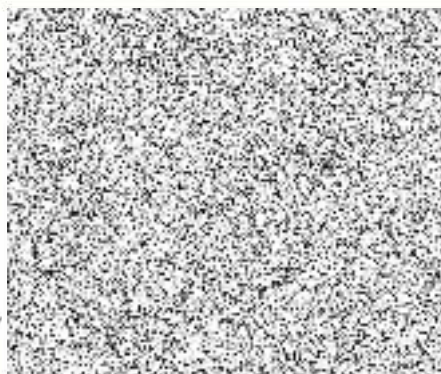

V Praze, dne 2.8.2023

za nájemce
Česká spořitelna, a.s.

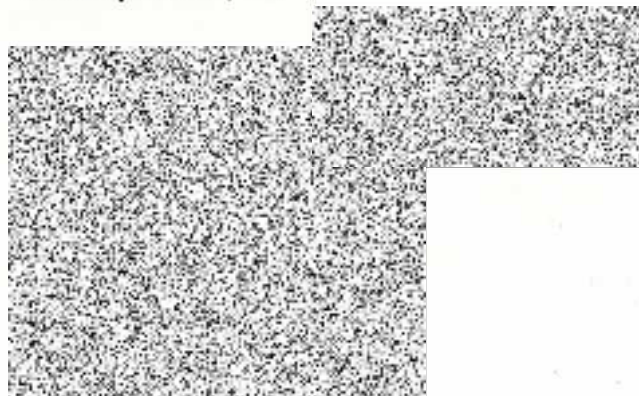

PŘÍLOHA Č. 1 K DODATKU Č. 1, KTEROU SE DOPLŇUJE PŘÍLOHA Č. 1 KE SMLouvĚ O NÁJMU PROSTOR SLOUŽÍCÍCH PODNIKÁNÍ

(dále jen „Příloha č. 1“)

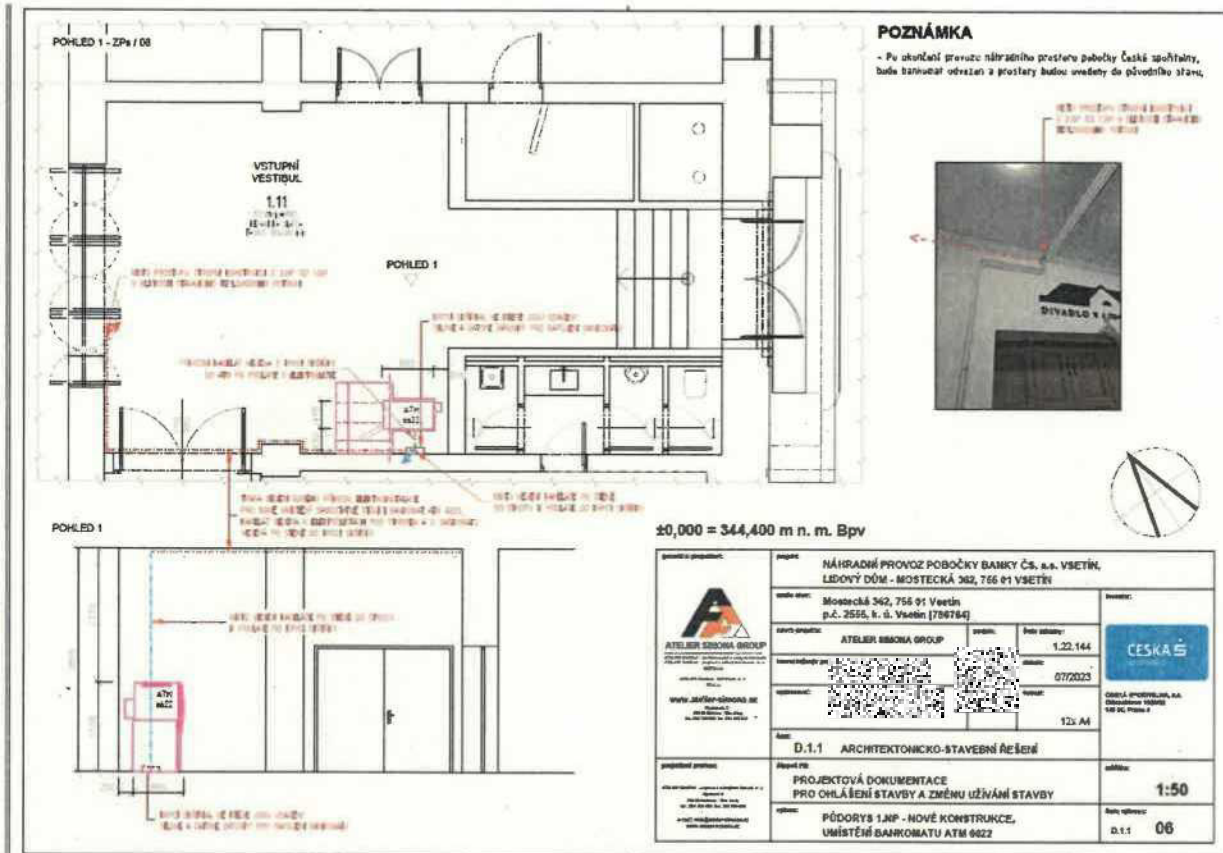

 <p>ATELIER SBONKA GROUP www.atelier-sbonka.cz</p>	projekt NÁHRADNÍ PROVOZ POBOČKY BANKY ČS. a.s. VSETÍN, LESNÝ DŮM - MOSTECKÁ 362, 766 01 VSETÍN			
	adresy stavby Mostecká 362, 766 01 Vsetín p.č. 2555, k. s. Vsetín (736784)	stavby ATELIER SBONKA GROUP		číslo stavby 1.22.144
	autor projektu ATELIER SBONKA GROUP	datum projektu 07/2023		číslo projektu 123.44
projektovaný prostor PROJEKTOVÁ DOKUMENTACE PRO OHLÁŠENÍ STAVBY A ZMĚNU UŽIVÁNÍ STAVBY	úroveň D.1.1 ARCHYTEKTONICKO-STAVEBNÍ ŘEŠENÍ		škála 1:50	
objekt PĚDORYS 1.JNP - NOVÉ KONSTRUKCE, UMÍSTĚNÍ BANKOMATU ATM 0022	části projektu, na kterých stavba závisí D.1.1		číslo výkresu 06	