

**Objednávka č. O-0067/MAJ/2023****Středočeský kraj****Odběratel:**

Středočeský kraj
Zborovská 11, 150 21 Praha 5
číslo účtu: 4440009090/6000
IČO: 70891095
DIČ: CZ70891095

Dodavatel:

Radek Miškovský
IČO: 085 21 441
DIČ: CZ9510030827
E-mail:
Tel:

Datum: viz datum el. podpisu 4 -07- 2023

Objednáváme u Vás:

Předmět objednávky	Množství	Jednotka	Cena v Kč
Sečení zatravněných vnitřních ploch letiště Milovice – Boží Dar.			70 954,40 Kč

Celková cena dodávky včetně DPH: 70 954,40 Kč**Celková cena dodávky bez DPH: 58 640,00 Kč****Specifikace prací:**

Posečení včetně odvozu posečené trávy (dále jen „sečení“) 63,6 ha travnatých ploch letiště Milovice – Boží Dar, vyznačených červeně na přiložené mapě. Zeleně vyznačená plocha nebude sečena a její výměra již byla odečtena od celkové výměry sečení.

Sečení bude provedeno ve dvou termínech – do 04.06.2023 včetně, do 20.07.2023 včetně. Výška travního porostu po sečení bude do 10 cm od zemského povrchu.

Sečení se uskuteční na částech pozemků Středočeského kraje p. č. 1725/1. k. ú. Milovice nad Labem, zapsaném na LV 2114 pro k. ú. Milovice nad Labem a obec Milovice, a p. č. 774/1, k. ú. Straky, zapsaném na LV 552 pro k. ú. a obec Straky, oba LV vedeny Katastrálním úřadem pro Středočeský kraj, Katastrální pracoviště Nymburk.

Místo plnění: viz text VZMR**Termín dodání:** viz zadání VZMR

Objednávka musí být akceptována do 7 kalendářních dnů od jejího doručení dodavateli, které bude provedeno e-mailem, osobně nebo poštou. Nebude-li objednávka akceptována v daném limitu, může být ke splnění této objednávky vyzván jiný dodavatel.

Sankce při nedodržení termínu splnění objednávky je stanovena ve výši 0,2 % z hodnoty objednávky včetně DPH za každý započatý den prodlení.

Při fakturaci uvádějte číslo naší objednávky. Faktury bez tohoto označení Vám budou vráceny k doplnění. Na faktuře musí být uvedeno **číslo naší objednávky, soupis provedených prací a použitého materiálu.**

Splatnost Vámi vystavené faktury musí být nejméně 14 kalendářních dnů.

Součástí předávacího protokolu je vyhotovení fotodokumentace stavu před provedením a po provedení výše uvedených prací s tím, že tato fotodokumentace bude nedílnou součástí předávacího protokolu plnění dané objednávky.

Dodavatel akceptací objednávky souhlasí se zveřejněním této objednávky v registru smluv, vedeném dle zák. č. 340/2015 Sb., o registru smluv, ve znění pozdějších předpisů. Objednávka bude pro tento účel anonymizována v souladu s pravidly pro ochranu osobních údajů, což v tomto případě značí např. začernění podpisů, míst trvalých pobytů apod., nikoli však identifikačních čísel, názvů a sídel firem, jména jednatele, atd. Zveřejnění provede odběratel dle potřeby, dané obecně závaznými právními předpisy a svými interními předpisy.

X



Potvrzení objednávky dodavatelem:

Výše uvedenou objednávku akceptujeme.

Datum: 14 -07- 2023

Jmé
Radek Mířovský

Razítko dodavatele:

X z Důvodu nefunkčnosti E-Souhlasu předepsaných podmínek

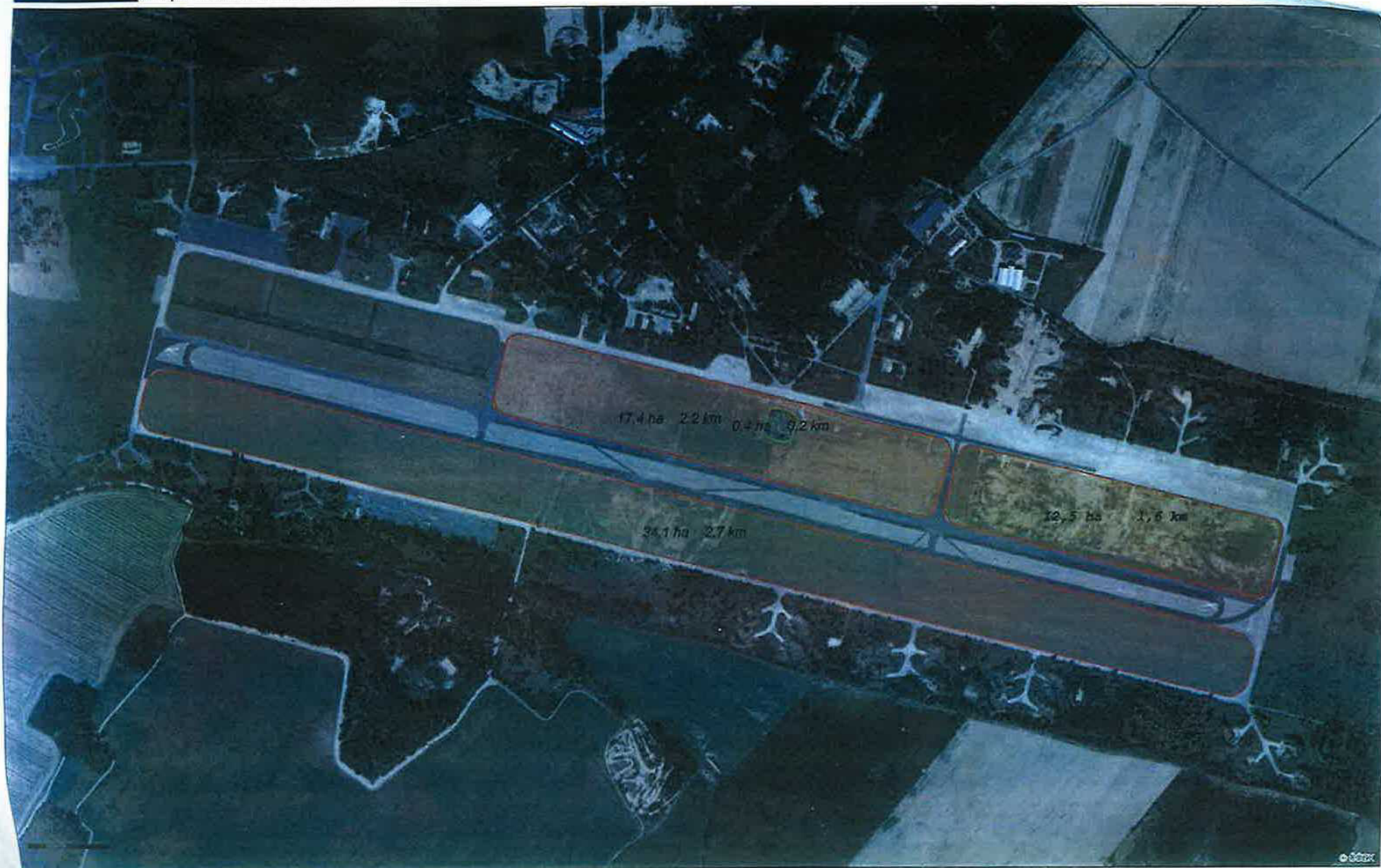

Datum: 16.03.2023

Autor: © KÚSK GIS

Popis: Červeně vyznačeny plochy k sečení, zeleně plocha vyjmutá ze seče.

Copyright © Středočeský kraj



Fišerová Nicola

Od: [redacted]
Odesláno: sobota 8. dubna 2023 9:34
Komu: Pokluda Jiří
Předmět: cenová nabídka

Cenová nabídka
Dobrý den,
Na základě žádosti vám zasílám cenovou nabídku sečení letiště Boží dar
První Seč + sběr travnaté hmoty provedu za odvozený materiál
Druhou Seč + sběr travnaté hmoty provedu
800 Kč/ha bez DPH
Celková částka 58 640 Kč bez DPH
Druhá seč bude posečena a odvezena nejpozději do 18.7 2023
Děkuji.
Miškovský Radek

0
1
2
3
4
5
6
7
8
9
10
11
12
13
14
15
16
17
18
19
20
21
22
23
24
25
26
27
28
29
30
31
32
33
34
35
36
37
38
39
40
41
42
43
44
45
46
47
48
49
50
51
52
53
54
55
56
57
58
59
60
61
62
63
64
65
66
67
68
69
70
71
72
73
74
75
76
77
78
79
80
81
82
83
84
85
86
87
88
89
90
91
92
93
94
95
96
97
98
99
100