

# ČR - SPRÁVA STÁTNÍCH HMOTNÝCH REZERV - 501

Šeříková 616/1, 150 85 Praha 5 - Malá Strana

Dodavatel: **COMPEX DATA BOHEMIA, SPOL. S R.O.**

**Počernická 272/96**

**108 00 Praha 10 - Malešice**

IČO: **47117958**

DIČ: **CZ47117958**

**Číslo objednávky**

2023/PI3100/1056/20230426

**Číslo jednací**

CJ: 12917/23-SSHR

**Vyřizuje**



**Dne**

25.07.2023



## **Věc: Objednávka**

Objednáváme pro pobočku  opravu stříšky nad silniční rampou u skladu A1 vč. dopravy dle cenové nabídky ze dne 21.7.2023, viz příloha

Maximální cena vč. DPH:

**184 776,00 CZK**

Místo realizace: Česká republika-Správa státních hmotných rezerv, pobočka 

Kontaktní osoba:  tel.:  e-mail: 

## PROHLÁŠENÍ

pro potřeby režimu přenesené daňové povinnosti podle § 92e zákona č. 235/2004 o dani z přidané hodnoty, ve znění pozdějších předpisů (dále jen "Zákon").

Prohlašujeme, že ve vztahu k danému plnění nevystupujeme jako osoba povinná k dani ve smyslu § 5 ods. 3 Zákona.

Objednávka se vkládá do registru smluv vedeného podle zákona č. 340/2015 Sb., o zvláštních podmínkách účinnosti některých smluv, uveřejňování těchto smluv a o registru smluv, (zákon o registru smluv), ve znění pozdějších předpisů. Uveřejnění objednávky zajišťuje objednatel.

Dodavatel je povinen přijetí (akceptaci) objednávky potvrdit, a to nejpozději do 5 kalendářních dní ode dne odeslání objednávky na e-mail:  Potvrzením objednávky se dodavatel zavazuje, že objednávku včas a řádně vyřídí.

## **Fakturační adresa je uvedena v záhlaví této objednávky.**

Datum splatnosti musí být alespoň **21 dní** od data doručení faktury. Faktura musí obsahovat **číslo jednací a název střediska**, kam bylo zboží (služba) dodáno. Součástí faktury musí být potvrzený dodací list o převzetí zboží nebo výkaz o provedených službách.

Správa státních hmotných rezerv přijímá dodavatelské faktury prostřednictvím:

- 1. Datových schránek - číslo DS: 4iqaa3x**
- 2. E-podatelný (formát PDF): epodatelna@sshr.cz**
- 3. Poštovní adresy: Správa státních hmotných rezerv - str. 501  
Šeříková 616/1  
150 85 Praha 5 - Malá Strana**



Dokument je podepsán elektronickým podpisem  
Podepisující: Ing. Vladimír Vavrinec, MBA  
Organizace: OJ: 898  
Sériové č. cert.: 22929018  
Vydavatel cert.: PostSignum Qualified CA 4  
Datum a čas: 31.07.2023 14:13:20

Ředitel odboru logistiky

Za správnost: 

Datum: 31.07.2023 11:04:58

příloha: cenová nabídka ze dne 21.7.2023 ( 3 listy )

Bank spojení: ČNB Praha, č. účtu: 10006-85508881/0710

IČO: **48133990**

TELEFON: 

E-MAIL: 

DIČ: **CZ48133990**

datová schránka: **4iqaa3x**

**www.sshr.cz**

## Položkový rozpočet

Zakázka:  - Oprava stříšky nad silniční rampou skl. A1

Zhotovitel: COMPEX DATA BOHEMIA, spol.s r.o.  
Počernická 272/96  
10800 Praha-Malešice

IČO: 47117958  
DIČ: CZ47117958

Objednatel: Správa státních hmotných rezerv  
Šeříková 616/1  
15000 Praha-Malá Strana

IČO: 48133990  
DIČ: CZ48133990

Vypracoval: 

### Rozpis ceny

|                  |            |
|------------------|------------|
| HSV              | 24 564,64  |
| PSV              | 128 142,58 |
| MON              | 0,00       |
| Vedlejší náklady | 0,00       |
| Ostatní náklady  | 0,00       |

|                          |      |                |
|--------------------------|------|----------------|
| Základ pro sníženou DPH: | 15 % | 0,00 CZK       |
| Snížená DPH              | 15 % | 0,00 CZK       |
| Základ pro základní DPH: | 21 % | 152 707,22 CZK |
| Základní DPH             | 21 % | 32 069,00 CZK  |
| Zaokrouhlení:            |      | -0,22 CZK      |

**Cena celkem: 184 776,00 CZK**

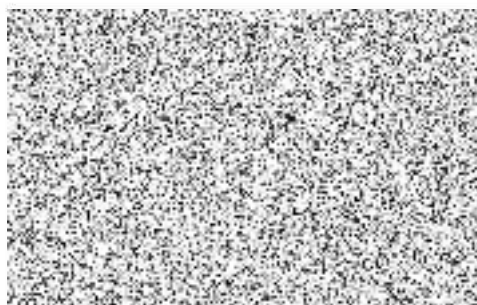

V Praze

Místo

Za objednatele

21 -07- 2023

Datum

Popis:

## Rekapitulace dílů

| Číslo          | Název                    | Typ dílu | Celkem            | Hmotnost       |
|----------------|--------------------------|----------|-------------------|----------------|
| 94             | Lešení a stavební výtahy | HSV      | 17 221,52         | 0,40404        |
| 97             | Prorážení otvorů         | HSV      | 7 343,12          | 0,00000        |
| 764            | Konstrukce klempířské    | PSV      | 86 726,16         | 0,16800        |
| 765            | Krytiny tvrdé            | PSV      | 21 917,81         | 0,00000        |
| 783            | Nátěry                   | PSV      | 19 498,61         | 0,02314        |
| <b>Celkem:</b> |                          |          | <b>152 707,22</b> | <b>0,59518</b> |

| Poř. Číslo                              | Název   | MJ | Množství | Cena/MJ  | Cena             |
|---|---|----|----------|----------|------------------|
| <b>Díl: 94 Lešení a stavební výtahy</b> |   |    |          |          | <b>17 221,52</b> |
| 1                                       | 941955004R00 Lešení lehké pomocné, výška podlahy do 3,5 m                         | m2 | 68,25000 | 252,33   | 17 221,52        |
| <b>Díl: 97 Prorážení otvorů</b>         |   |    |          |          | <b>7 343,12</b>  |
| 2                                       | 979082111R00 Vnitrostaveništní doprava suti do 10 m                               | t  | 1,50200  | 393,02   | 590,32           |
| 3                                       | 979082121R00 Příplatek k vnitrost. dopravě suti za dalších 5 m                    | t  | 3,04000  | 43,74    | 132,97           |
| 4                                       | 979081111R00 Odvoz suti a vybour. hmot na skládku do 1 km                         | t  | 1,50200  | 297,43   | 446,74           |
| 5                                       | 979081121R00 Příplatek k odvozu za každý další 1 km                               | t  | 18,06000 | 23,86    | 430,91           |
| 6                                       | 979990201R00 Poplatek za skládku suti -azbestocementové výrobky                   | t  | 1,50200  | 3 823,02 | 5 742,18         |
| <b>Díl: 764 Konstrukce klempířské</b>   |   |    |          |          | <b>86 726,16</b> |
| 7                                       | 764715246R00 Krytina z lak. Al plechů, trapéz 40/184 mm, na ocel                  | m2 | 42,08000 | 1 651,57 | 69 498,07        |
| 8                                       | 764719410R00 Závětrná lišta spodní z Al plechu lak, rš 330 mm                     | m  | 19,50000 | 571,16   | 11 137,62        |
| 9                                       | 764817118R00 Oplechování zdí (atik) z lak.Pz plechu, rš 180 mm                    | m  | 19,50000 | 289,79   | 5 650,91         |
| 10                                      | 998764101R00 Přesun hmot pro klempířské konstr., výšky do 6 m                     | t  | 0,16800  | 2 616,43 | 439,56           |
| <b>Díl: 765 Krytiny tvrdé</b>           |   |    |          |          | <b>21 917,81</b> |
| 11                                      | 765323830R00 Demontáž drátoskla, na konstr.,do suti                               | m2 | 68,25000 | 321,14   | 21 917,81        |
| <b>Díl: 783 Nátěry</b>                  |   |    |          |          | <b>19 498,61</b> |
| 12                                      | 783201831R00 Odstr. nátěrů z kovových konstr. chem.odstraňovači                   | m2 | 42,08000 | 188,10   | 7 915,25         |
| 13                                      | 783222130RT2 Nátěr syntetický kov.konstrukcí Hostagrund 2x, kovářská barva S 2160 | m2 | 42,08000 | 275,27   | 11 583,36        |