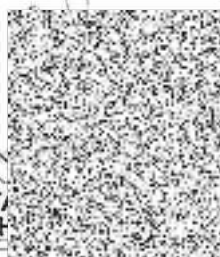

Doklad OBJ - 37		Číslo objednávky 372023			
ODBĚRATEL - fakturační adresa		DODAVATEL			
Střední průmyslová škola Chrudim Čáslavská 973 537 01 Chrudim		Stavební společnost Chrudim s.r.o. Čáslavská 1247 537 01 Chrudim Česká republika			
IČ 15052591	DIČ CZ15052591	IČ 49283863	DIČ CZ49283863		
Typ Příspěvková organizace	Datum vystavení 31.07.2023		Číslo jednací		
				Smlouva	
Požadujeme :					
Termín dodání		31.07.2023 - 10.08.2023			
Způsob dopravy					
Způsob platby					
Splatnost faktury		30 dnů			
Dle vaší nabídky ze dne 17.07.2023 u vás objednáme opravu stoupaček v hlavní budově školy.					
Položka	Množství MJ	%DPH	Cena bez DPH/MJ	DPH/MJ	Celkem s DPH
Oprava stoupaček	1.00	0	61 680.00	0.00	61 680.00
Vystavil(a)			Cena celkem:		61 680.00 Kč
Veronika Zlatohlávková					
Telefon:			STŘEDNÍ PRŮMYSLOVÁ ŠKOLA		
E-mail:			CHRUDIM		
			Čáslavská 973, 537 01 Chrudim IV		
			-10-		
Razítko a podpis					
Objednávka nabývá platnosti dnem potvrzení oběma stranami a účinnosti dnem uveřejnění v registru smluv v souladu s § 6 odst. 1 zákona č. 340/2015 Sb. o registru smluv. Smluvní strany se dohodly, že uveřejnění smlouvy v registru smluv zajistí odběratel.					
Společná ujednání:					
Zhotovitel je povinen vrátit objednateli potvrzenou objednávku do 14 dnů ode dne jejího doručení. Pokud potvrzená objednávka nebude doručena objednateli v tomto termínu, strany jí nejsou dále vázány.					
Platební podmínky:					
Splatnost faktury činí 30 dnů ode dne jejího doručení.					

AKCEPTACE OBJEDNÁVKY:

31.7.23

CHRUDIM
49283863

OST

Název stavby: Oprava stoupaček	Doba výstavby:	Objednatel: Střední průmyslová škola Chrudim
Druh stavby: Rekonstrukce	Začátek výstavby:	Projektant:
Lokalita: Chrudim	Konec výstavby:	Zhotovitel: Stavební společnost Chrudim s.r.o.
JKSO: 33/2023	Datum zpracování: 17.07.2023	Zpracoval: Petr Doucha

Č.	Objekt	Kód	Zkrácený popis	MJ	Množství	Cena/MJ (Kč)	Náklady celkem (Kč)
		31	Zdi podpěrné a volné				9 270,00
1		310239411R00	Zazdívka otvorů plochy do 4 m2 cihlami na MC	m3	1,125	8 240,00	9 270,00
		61	Úprava povrchů vnitřní				6 158,00
2		612421739R00	Omítka vnitřní zdiva, MVC, na pletivu, štuková	m2	7,5	821,00	6 158,00
		721	Vnitřní kanalizace				8 910,00
3		721110205R00	Provedení stoupačky	m	1	8 910,00	8 910,00
		784	Malby				6 240,00
4		76200001VD	Oprava maleb a nátěrů	soubor	1	6 240,00	6 240,00
		94	Lešení a stavební výtahy				4 310,00
5		76200001VD	Lešení lehké pomocné	Soubor	1	4 310,00	4 310,00
		97	Prorážení otvorů a ostatní bourací práce				8 162,00
6		971035531R00	Vybourání otv. zeď cihel. pl. 1,5 m2, tl. do 20 cm, MC	m2	7,5	861,00	6 458,00
7		974031154R00	Vysekání rýh ve zdi cihelné 10 x 15 cm	m	6	284,00	1 704,00
		H01	Budovy občanské výstavby				5 608,00
8	01	9000002VD	VRN	%	10	560,82	5 608,00
		S	Přesuny sutí				13 023,00
9		979011211R00	Svislá doprava sutí a vybour. hmot za 2.NP nošením	t	2,77	788,00	2 183,00
10		979011219R00	Přípl.k svislé dopr.sutí za každé další NP nošením	t	5,54	376,00	2 083,00
11		979081121RT2	Příplatek k odvozu za každý další 1 km	t	2,77	25,00	69,00
12		979081111RT2	Odvoz sutí a vybour. hmot na skládku do 1 km	t	2,77	264,00	731,00
13		979086112R00	Nakládání nebo překládání sutí a vybouraných hmot	t	2,77	399,00	1 105,00
14		979087391R00	Příplatek za nošení sutí každých dalších 10 m	t	27,7	155,00	4 294,00
15		979087311R00	Vodorovné přemístění sutí nošením do 10 m	t	2,77	423,50	1 173,00
16		979990105R00	Poplatek za uložení sutí - cihelné výrobky, skupina odpadu 170102	t	2,77	500,00	1 385,00

Celkové náklady: 61 680,00 Kč