

**SMLOUVA
O ZŘÍZENÍ SLUŽEBNOSTI**

podle ust. § 25 zákona č. 458/2000 Sb., energetického zákona (dále jen „EZ“) v platném znění a podle § 1267 a násl. zákona č. 89/2012 Sb., občanského zákoníku (dále jen „o. z.“)

číslo smlouvy povinného: 8600006873

číslo smlouvy oprávněného:

Smluvní strany:**Plzeňský kraj**

Sídlo: Škroupova 1760/18, 301 00 Plzeň

IČO: 708 90 366

se svěřeným majetkem kraje hospodaří:

Správa a údržba silnic Plzeňského kraje, p.o.

zapsaná v obchodním rejstříku pod sp. zn.: Pr 737 vedenou u Krajského soudu v Plzni

sídlo: Koterovská 462/162, 326 00 Plzeň

statutární orgán: Ing. Miroslav Doležal, generální ředitel

IČO: 72053119 DIČ: CZ72053119

e-mail: [redacted]

datová schránka: qbep485

telefon: [redacted]

kontaktní osoba: [redacted]

zastoupena Mgr. Martinem Vitem, MPA, na základě pověření č.j. 20971/22/SÚSPK-P ze dne 26.09.2022

(dále jen „SÚSPK“)

jako **strana povinná ze služebnosti** (dále jen „povinný“)

a

ČEZ Distribuce, a. s.

se sídlem: Teplická 874/8, Děčín IV-Podmokly, PSČ 405 02

zapsaná v obchodním rejstříku, vedeném Krajským soudem v Ústí nad Labem, oddíl B, vložka 2145

IČO: 247 29 035, DIČ: CZ24729035

Bankovní spojení: KB Praha, č. účtu: 35-4544580267/0100 -

zastoupená na základě pověření č. POV/GŘ/9B/0086/2020 p. Josefem Flídreem, vedoucím odboru Obnova DS Západ

kontaktní osoba: [redacted]

jako **strana oprávněná ze služebnosti** (dále jen „oprávněný“)

I. Úvodní prohlášení

1. Plzeňský kraj, IČO: 708 90 366 se sídlem: Škroupova 1760/18, 301 00 Plzeň (dále jen „Vlastník“) má ve vlastnictví a SÚSPK přísluší právo hospodařit s nemovitostmi uvedenými v čl. II odst. 1 této smlouvy, které mají být zřízením služebnosti dotčeny.
2. ČEZ Distribuce a.s., jako oprávněný prohlašuje, že je provozovatelem stavby „**Těškov, RO_243, TS, kNN**“ – konkrétně zemní kabelové vedení NN, ve smyslu ust. § 25 EZ (dále jen „Stavba inž. sítě“).

II. Právní stav v katastru nemovitostí a faktický stav Stavby inž. sítě

1. SÚSPK má dle zápisu v katastru nemovitostí (dále jen „KN“), vedeného Katastrálním úřadem pro Plzeňský kraj, Katastrálním pracovištěm **Rokycany**, na LV č. **274** pro obec **Těškov** a k.ú. **Těškov**, právo hospodaření s majetkem Vlastníka na nemovitosti, a to: pozemků p.č. **1133/21, 1141/1 a 1137/1 KN** (všechny uvedené pozemky dále jen jako „Služebný pozemek“).
2. Povinný prohlašuje, že na Dotčeném pozemku neváznou žádné dluhy, služebnosti, reálná břemena, věcná břemena podle zvláštního předpisu, zástavní práva ani jiné právní vady, které by bránily zřízení a výkonu služebnosti podle této smlouvy.
3. Oprávněný prohlašuje, že je vlastníkem a provozovatelem Stavby inž. sítě, k jejímuž užívání byl vydán kolaudační souhlas Městským úřadem **Rokycany**, odbor stavební, č.j. **MeRo/9821/OST/22 MeI** ze dne **13.10.2022**.

III. Služebnost a její obsah

1. Povinný se souhlasem oprávněného a v jeho prospěch, zřizuje, podle ust. § 25 odst. 4 EZ a podle § 1267 a násl. o. z. služebnost „**zřízení a provozování inženýrské sítě**“ (dále jen „služebnost“) na Dotčeném pozemku uvedeném v čl. II. odst. 1 této smlouvy, a to k jeho částem vymezených v geometrickém plánu pro vyznačení služebnosti číslo **357-354/2022** ze dne **03.11.2022**, vyhotoveném Firmou **EQUANS Servis a.s., Lhotecká 793/3, 143 00 Praha 4** ověřeném oprávněným zeměměřičským inženýrem **Ing. Michalem Jarůškem** a potvrzeném Katastrálním úřadem pro Plzeňský kraj, Katastrální pracoviště **Rokycany** dne **14.11.2022** pod č. **PGP 838/2022-408**, který tvoří přílohu této smlouvy. (dále jen „geometrický plán“).
1. Služebnost podle odst. 1 tohoto článku je spojena s vlastnictvím Dotčeného pozemku, když povinný a každý další vlastník Dotčeného pozemku je povinen na Dotčeném pozemku:
 - a) strpět právo oprávněného, aby v souladu s podmínkami stanovenými územním rozhodnutím a stavebním povolením zřídil a provozoval Stavbu inž. sítě specifikovanou v čl. II. odst. 3 této smlouvy, vč. práva vstupu a vjezdu po předchozím projednání s povinným v souvislosti se zřízením, stavebními úpravami, opravami a provozováním distribuční soustavy na Dotčeném pozemku, jakož i strpět další zákonná omezení s tímto právem spojená;
 - b) zdržet se po dobu trvání služebnosti na Dotčené nemovitosti provádění činností, které by ohrozily nebo mohly ohrozit spolehlivost a bezpečnost provozu Stavby inž. sítě nebo ohrozit život, zdraví či majetek osob, a které by znemožňovaly nebo podstatně znesnadňovaly přístup oprávněného k Stavbě inž. sítě.
2. Služebnost bude zřízena na dobu existence Stavby inž. sítě. Za dobu existence Stavby inž. sítě se považuje doba, po kterou bude existovat potřeba provozování příslušného Zařízení distribuční soustavy ve sjednané trase (na části dotčené nemovitosti vymezené v geometrickém plánu), s tím, že v průběhu existence je možná i jeho výměna. Doba existence Stavby inž. sítě a potažmo doba, na kterou je uzavírána tato služebnost nikterak nemodifikuje povinnost smluvních stran uzavřít při jakémkoli zásahu, který je oceněný sazebníkem náhrad SÚSPK samostatnou Smlouvu o omezení užívání nemovitosti ve správě SÚSPK. Při přeložení Stavby inž. sítě, případně při jejím úplném odstranění, se oprávněný za součinnosti povinného a SÚSPK zavazuje zajistit výmaz zápisu služebnosti v KN.

IV. Práva a povinnosti stran

1. Oprávněný uvedená práva ze služebnosti podle této smlouvy přijímá.
2. Oprávněný je povinen při výkonu svých práv podle této smlouvy a i svých dalších práv podle příslušných právních předpisů, co nejvíce šetřit práva povinného a vstup na Dotčený pozemek bezprostředně oznámit SÚSPK. Po skončení prací je oprávněný povinen uvést Dotčený pozemek do předchozího stavu, a není-li to možné s ohledem na povahu provedených prací, do stavu odpovídajícího předchozímu účelu nebo užívání Dotčeného pozemku a bezprostředně oznámit tuto skutečnost SÚSPK. V případě provedení odstranění nebo okleštění stromů je oprávněný povinen na svůj náklad provést likvidaci vzniklého klestu a zbytků po těžbě.
 - Tato smlouva je rovněž průkazem, resp. dokladem jiného práva provozovatele distribuční soustavy k Dotčené nemovitosti k umístění a provedení Stavby inž. sítě dle stavebně právních předpisů.
 - Oprávněný zpřístupní povinnému dokumentaci Stavby inž. sítě v ujednaném rozsahu, a není-li ujednan, v rozsahu nutném k ochraně jeho oprávněných zájmů.

5. Nesnese-li záležitost při náhlém poškození Stavby inž. sítě odkladu, obstará její opravu oprávněný i bez předchozího projednání; povinnému však neprodleně oznámí provádění opravy, její místo označí a zabezpečí. Po skončení prací uvede oprávněný Dotčené pozemky na vlastní náklad do předešlého stavu a nahradí škodu způsobenou provedením prací.
6. Oprávněný nese náklady na zachování a opravy věci, pro kterou je služebnost zřízena a náklady na případné nezbytné opravy či úpravy Dotčené nemovitosti provedené v souvislosti s provozováním Stavby inž. sítě, pro niž je služebnost zřízena.

V. Náhrada za zřízení služebnosti

1. Služebnost specifikovaná v čl. III. této smlouvy se zřizuje úplatně.
2. Finanční náhrada za služebnost je stanovena ve výši **61.890,- Kč**, je vypočtená z aplikace e-břemena vč. 20% bonifikace. K této částce bude připočtena daň z přidané hodnoty dle zákonné sazby platné ke dni uskutečnění platby.
3. Finanční náhrada dle odst. 2 tohoto článku smlouvy, bude poskytnuta oprávněným SÚSPK na základě faktury (daňového dokladu) vystavené SÚSPK, se splatností do 60 dnů ode dne vystavení faktury. SÚSPK vystaví fakturu po nabytí účinnosti této smlouvy. Oprávněný je povinen prokazatelně doručit kopii návrhu na vklad do KN SÚSPK, a to do 5 dnů po doručení na příslušný Katastrální úřad. Smluvní strany si sjednávají smluvní pokutu ve výši 15% z celkové výše náhrady za zřízení služebnosti (vč. DPH), kterou je povinen zaplatit oprávněný SÚSPK v případě nesplnění této povinnosti. Shora uvedenou smluvní pokutu se oprávněný zavazuje uhradit nejpozději do 5 (pěti) pracovních dnů ode dne doručení písemné výzvy k zaplacení smluvní pokuty ze strany SÚSPK.
4. Kopii návrhu na vklad do KN lze SÚSPK doručit rovněž elektronicky na e-mailovou adresu: XXXXXXXXXX
5. Za datum zdanitelného plnění je považováno datum vzniku právních účinků vkladu do KN nebo datum vystavení daňového dokladu s výjimkou splátkového nebo platebního kalendáře nebo dokladu na přijatou úplatu, a to podle toho, které datum nastane dříve. SÚSPK i oprávněný se tak dohodli, že uskutečnění zdanitelného plnění nastává již samotným vystavením daňového dokladu, jestliže se tak stane dříve, než je plnění poskytnuto, tedy než dojde ke vzniku právních účinků vkladu do KN.
6. SÚSPK se zavazuje, že vyjma náležitostí stanovených platnými právními předpisy bude faktura obsahovat číselné označení této smlouvy oprávněného.
7. Nebude-li faktura obsahovat veškeré smluvně dohodnuté údaje, má oprávněný právo fakturu vrátit SÚSPK do 5 pracovních dnů po jejím obdržení, s uvedením důvodu vrácení. SÚSPK fakturu podle charakteru nedostatků buď opraví, nebo vystaví nově. Oprávněným vrácením faktury přestává oprávněnému běžet původní lhůta splatnosti faktury a nová lhůta splatnosti začne běžet okamžikem doručení nové či opravené faktury.
8. Smluvní strany se dohodly, že při nedodržení termínu splatnosti náhrady za zřízení služebnosti je oprávněný povinen uhradit SÚSPK smluvní pokutu ve výši 0,1 % z dlužné částky za každý i započatý den prodlení (jedná se o ujednání smluvních stran o stanovení výše úroku z prodlení ve smyslu § 1970 zákona č. 89/2012 Sb., občanský zákoník, a tudíž již nebude aplikován úrok zákonný dle nařízení vlády č. 351/2013 Sb.).

VI. Vklad služebnosti do katastru nemovitostí

1. Předmětnou služebnost podle čl. III. této smlouvy, se všemi právy a povinnostmi, nabývá oprávněný dnem vzniku právních účinků vkladu tohoto práva dle této smlouvy, do KN vedeného Katastrálním úřadem pro Plzeňský kraj, Katastrální pracoviště Rokycany Smluvní strany prohlašují, že až do dne rozhodnutí tohoto úřadu o povolení vkladu služebnosti dle této smlouvy do KN jsou svými smluvními projevy vázány.
2. Na základě této smlouvy Katastrální úřad pro Plzeňský kraj, Katastrální pracoviště Rokycany, v katastru nemovitostí na **LV č. 274 pro obec Těškov a k.ú. Těškov**, provede vyznačení služebnosti v rozsahu dle této smlouvy.

3. Náklady spojené s podáním návrhu na vklad do KN, vč. správního poplatku za vklad práva odpovídajícího služebnosti do KN se zavazuje uhradit oprávněný.

VII. Ochrana osobních údajů zástupců a kontaktních osob, závazek mlčenlivosti

1. Smluvní strany berou na vědomí, že v souvislosti s uzavřením a plněním této smlouvy dochází za účelem zajištění komunikace při plnění smlouvy k vzájemnému předání osobních údajů zástupců a kontaktních osob smluvních stran v rozsahu: jméno, příjmení, akademické tituly apod., telefonní číslo a e-mailová adresa.
2. Smluvní strany se zavazují informovat fyzické osoby, jejichž osobní údaje uvedly ve smlouvě, případně v souvislosti s plněním této smlouvy poskytly druhé smluvní straně o takovém způsobu zpracování jejich osobních údajů a současně o jejich právech, jež jako subjekt údajů v souvislosti se zpracováním svých osobních údajů mají, tj. zejm. podat kdykoli proti takovému zpracování námitku.
3. Smluvní strany se zavazují dodržovat mlčenlivost o osobních údajích, o kterých se dozví v souvislosti s plněním této smlouvy nebo s nimi v souvislosti s touto smlouvou přijdou do styku. Smluvní strany jsou rovněž povinny zachovávat mlčenlivost o všech bezpečnostních opatřeních, jejichž zveřejnění by ohrozilo zabezpečení osobních údajů. Smluvní strany se současně zavazují zajistit, že budou v rámci smluvního vztahu založeného touto smlouvou uplatňovat zásady stanovené v zákoně č. 110/2019 Sb., o zpracování osobních údajů a nařízení Evropského Parlamentu a Rady (EU) 2016/679 ze dne 27. dubna 2016, o ochraně fyzických osob v souvislosti se zpracováním osobních údajů a volném pohybu těchto údajů a o zrušení směrnice 95/46/ES (obecné nařízení o ochraně osobních údajů), které nabylo účinnosti dne 25. 5. 2018 (dále jen „GDPR“). Povinnost mlčenlivosti trvá i po ukončení účinnosti této smlouvy.
4. Smluvní strany se zavazují zajistit, že jejich zaměstnanci a další osoby, které přijdou do styku s osobními údaji v souvislosti s plněním této smlouvy, budou zavázáni k mlčenlivosti ve stejném rozsahu, jakou jsou povinností mlčenlivosti zavázány smluvní strany dle této smlouvy.
5. Za porušení závazku mlčenlivosti dle této smlouvy se nepovažuje poskytnutí osobních údajů třetí straně, které je nezbytné pro plnění smlouvy nebo plnění povinnosti stanovené právním předpisem nebo které bylo učiněno se souhlasem subjektu údajů.
6. Postupy a opatření se SÚSPK zavazuje dodržovat po celou dobu trvání skartační lhůty ve smyslu § 2 písm. s) zákona č. 499/2004 Sb. o archivnictví a spisové službě a o změně některých zákonů, ve znění pozdějších předpisů.

VIII. Společná a závěrečná ustanovení

1. Není-li v této smlouvě stanoveno jinak, řídí se vzájemné vztahy smluvních stran příslušnými ustanoveními EZ a o. z..
2. Náklady spojené s vyhotovením této smlouvy, geometrického plánu pro vyznačení služebnosti a administrativní činností spojenou s touto smlouvou ponese oprávněný.
3. Změny této smlouvy lze přijmout výhradně jen písemnou formou a musí být podepsány oprávněnými zástupci smluvních stran; jakákoliv ústní ujednání o změnách této smlouvy budou považována za právně neplatná a neúčinná.
4. Budoucí oprávněný bere na vědomí, že SÚSPK má povinnost tuto smlouvu zveřejnit v souladu se zákonem č. 340/2015 Sb., zákon o registru smluv, naplňují-li podmínky této smlouvy definici povinně uveřejňovaných smluv.
5. Oprávněný výslovně souhlasí s tím, že bude-li nutno tuto smlouvu v registru smluv uveřejnit, SÚSPK zveřejní úplné znění této smlouvy vč. příloh, tj. tato smlouva bude uveřejněna v podobě obsahující i případné osobní údaje nebo údaje naplňující parametry obchodního tajemství, pokud Oprávněný nejpozději do uzavření této smlouvy nesdělí SÚSPK ty údaje, resp. části návrhu smlouvy (příloh), jejichž uveřejnění je zvláštním právním předpisem vyloučeno (např. obchodní tajemství, osobní údaje apod.), spolu s odkazem na konkrétní normu takového zvláštního právního předpisu a konkrétní důvody zákazu uveřejnění těchto částí. Řádně a důvodně označené části smlouvy (příloh) nebudou uveřejněny, popř. budou před uveřejněním znečitelněny.
6. Případné splnění povinnosti uveřejnit smlouvu dle zák. č. 340/2015 Sb., o registru smluv zajistí SÚSPK.

7. Tato smlouva je vyhotovena ve 3 stejnopisech, z nichž každá smluvní strana obdrží po jednom a jedno vyhotovení bude použito oprávněným pro vkladové řízení do KN.
8. Smluvní strany výslovně prohlašují, že tato smlouva byla uzavřena po vzájemném, srozumitelném a vážném projednání, že nebyla uzavřena v tísní ani za nápadně nevýhodných podmínek pro některou ze smluvních stran, a že odpovídá jejich pravé a svobodné vůli, na důkaz čehož připojují své podpisy.
9. Smlouva je uzavřena dnem podpisu poslední smluvní strany a nabývá účinnosti dnem uzavření, pokud zvláštní právní předpis (zejm. zák. č. 340/2015 Sb.) nestanoví jinak.

Přílohy:

- geometrický plán;
- plné moci oprávněných osob.

povinný:

V Plzni dne 11. 1. 07. 2023

oprávněný:

V Plzni dne 23. 6. 2023

Správa a údržba
Plzeňského kraje
příspěvková orga
Koterovská 162, 3
IČ: 72053119

Správa a údržba silnic Plzeňského kraje, p.o.
Mgr. Martin Vít, MPA
na základě pověření č.j.20971/22/SÚSPK-P
ze dne 26.09.2022

 **DISTRIBUCE**

ČEZ Distribuce, a. s.
Děčín - Děčín IV-Podmokly
Teplická 874/8, PSČ 405 02,
IČO: 247 29 035

211

ČEZ Distribuce, a.s.
Josef Flídr
na základě pověření ev.č. POV/GŘ/9B/0086/2020
ze dne 18.02.2021



SÚSPK Správa a údržba silnic
Plzeňského kraje,
příspěvková organizace

č.j.: 20971/22/SÚSPK-P

POVĚŘENÍ

Správa a údržba silnic Plzeňského kraje, příspěvková organizace (dále jen „organizace“)
zapsaná v obchodním rejstříku vedeném Krajským soudem v Plzni v oddíle Pr, vložka 737
se sídlem: Koterovská 462/162, 326 00 Plzeň – Koterov
IČ: 72053119
DIČ: CZ72053119
zastoupena: Ing. Miroslavem Doležalem, generálním ředitelem

tímto pověřuje pana **Mgr. Martina Víta, MPA**,
nar. [redacted]
trvale bytem [redacted]

k tomu, aby ji zastupoval při právních jednáních, a to v rozsahu kompetencí generálního ředitele organizace, včetně podepisování smluv či dohod, a to:

1. Smlouva o smlouvě budoucí o zřízení věcného břemene (služebnosti nebo reálného břemene);
2. Smlouva o zřízení věcného břemene (služebnosti nebo reálného břemene);
3. Smlouva o právu k provedení stavby nebo opatření na pozemku vlastníka – PK investor;
4. Smlouva o zajištění přeložky plynárenského zařízení;
5. Smlouva o provedení překládky telekomunikačního zařízení;
6. Smlouva o smlouvě budoucí o zajištění přeložky distribučního zařízení určeného k dodávce elektrické energie;
7. Smlouva o zajištění přeložky distribučního zařízení určeného k dodávce elektrické energie;
8. Smlouva o zvláštním užívání silnic (v nichž je organizace v postavení správce komunikace, resp. vykonává vlastnické oprávnění Plzeňského kraje) třetími stranami dle ust. § 25 zákona č. 13/1997 Sb., o pozemních komunikacích;
9. Smlouva o omezení užívání nemovitosti (v nichž je organizace v postavení správce komunikace, resp. vykonává vlastnické oprávnění Plzeňského kraje), jejímž předmětem je stanovení podmínek při provádění stavebních prací v komunikaci anebo pozemku a uložení inženýrské sítě do silničního pozemku, na něm nebo na mostních objektech za účelem zvláštního užívání dle § 25 zákona č. 13/1997 Sb., o pozemních komunikacích;
10. Dohoda o technických podmínkách při zvláštním užívání komunikace (v nichž je organizace v postavení správce komunikace, resp. vykonává vlastnické oprávnění Plzeňského kraje).

Toto pověření nabývá účinnosti dnem podpisu.

V Plzni dne

26 -09- 2022

Správa a údržba silnic
Plzeňského kraje,
příspěvková organizace
Koterovská 162, 326 00
IČ: 72053119

Správa a údržba silnic Plzeňského kraje, příspěvková organizace
Ing. Miroslav Doležal
generální ředitel

V Plzni dne

Pověření přijímá

Mgr. Martin Vít, MPA

Zapsaná v OR vedené
oddíl Pr, vložka č. 737
IČO: 72053119
DIČ: CZ72053119

Pracoviště:
Koterovská 162
326 00 Plzeň

Tel. [redacted]
E-mail: [redacted]



ČEZ Distribuce, a. s., Děčín, Děčín IV- Podmokly, Teplická 874/8, PSČ 405 02

POVĚŘENÍ

Evidenční č.: POV/GŘ/9B/0086/2020

ČEZ Distribuce, a. s.

se sídlem Děčín, Děčín IV-Podmokly, Teplická 874/8, PSČ 405 02,

IČO: 24729035, DIČ: CZ24729035,

zapsaná v obchodním rejstříku vedeném Krajským soudem v Ústí nad Labem, sp. zn. B 2145,

za níž jejím jménem jednají předseda představenstva Ing. Martin Zmelík, MBA

a místopředseda představenstva Ing. Radim Černý

(dále jen „zmocnitel“)

**pověřuje
svého zaměstnance**

Josef Flídr

datum narození: [REDACTED]

(dále jen „zmocněnec“)

k tomu, aby za zmocnitele jednal a prováděl právní jednání a jiná jednání a úkony vůči územním samosprávným celkům a vyšším územně samosprávným celkům (obce, města, kraje) a jejich orgánům, státním a správním orgánům a úřadům, soudům, orgánům policie, organizačním složkám státu a jakýmkoliv jiným subjektům (právníckým a fyzickým osobám), zejména v oblasti správního řízení, zvláště pak v oblasti územního a stavebního řízení, dle stavebně-právních předpisů, katastrálních předpisů a jiných souvisejících právních předpisů.

Zmocněnec je v rámci daného zmocnění oprávněn za zmocnitele činit zejména vůči příslušným státním a jiným orgánům návrhy a ohlášení (např. ohlášení nových staveb k zápisu do katastru nemovitostí či návrhy na vklad práva do katastru nemovitostí k budovám) a jiná podání, podávat návrhy na vklad věcných práv, jejich změn či zánik do katastru nemovitostí, brát tyto návrhy a jiná podání zpět, přijímat doručované písemnosti a rozhodnutí a podávat vůči nim opravné prostředky, jakož se i těchto opravných prostředků vzdávat. Zmocněnec je rovněž oprávněn za zmocnitele řešit požadavky pro povolování činností v ochranných pásmech zařízení distribuční soustavy a podávat za zmocnitele stanoviska k územním a stavebním řízením, zejména na území, na kterém zmocnitel vykonává licencovanou činnost na distribuci elektřiny, podávat závazná stanoviska k žádostem o připojení, zvýšení rezervovaného příkonu/výkonu a k žádostem o přeložky zařízení distribuční soustavy. Zmocněnec je v rámci daného zmocnění oprávněn též jednat s vlastníky dotčených nemovitých věcí a jinými subjekty (např. státními a správními orgány a úřady, organizačními složkami státu, dotčenými orgány či účastníky řízení), řešit jejich požadavky a stížnosti, uzavírat s nimi všechny typy smluv, které souvisí se zajištěním výstavby a provozu energetického zařízení, jako např. smlouvy o připojení odběrného místa k distribuční soustavě, smlouvy o realizaci přeložky distribučního zařízení, smlouvy o zřízení věcného břemene - služebnosti, kupní, nájemní, včetně smluv o uzavření budoucích smluv k těmto smlouvám, činit právní jednání k jejich změně i zániku, podávat a podepisovat návrhy na vydání územního rozhodnutí a stavebního povolení, uplatňovat žádosti o vydání kolaudačního souhlasu a uzavírat další typy smluv, které souvisí se zajištěním výstavby energetického zařízení, vč. smluv o právu provést stavbu, smluv o dílo, smluv o realizaci přeložky, jakož i jiné typy smluv související s účelem tohoto pověření.

Zmocnitel si pro platné uzavírání veškerých smluvních závazkových vztahů zmocněncem, jakož i pro jiná jím činěná právní jednání v rámci tohoto zmocnění, v případech kdy to výslovně není stanoveno zákonem, výhradně vymíní písemnou či jinou zákonem vyžadovanou formu, je-li zákonem vyžadována forma přísnější, s vyloučením možnosti změn těchto smluvních závazkových vztahů a jiných právních jednání k účelu danému tímto zmocněním v jiné než písemné či jiné zákonem

vyžadované formě, je-li zákonem vyžadována forma přísnější, přičemž v rámci závazkových smluvních vztahů činěných zmocněncem za zmocnitele se vylučuje možnost přijetí nabídky s dodatkem či odchylkou.

Toto pověření není časově ani územně omezeno.

Pověřený zaměstnanec není oprávněn toto pověření převést, a to ani z části, na třetí osobu.

V Praze dne



CEZ Distribuce, a. s.
Ing. Martin Zmelík, MBA
předseda představenstva



CEZ Distribuce, a. s.
Ing. Radim Černý
místopředseda představenstva

Potvrzuji svým podpisem, převzetí předmětného zmocnění, jehož obsah jsem vzal na vědomí, jakož i převzetí práv a povinností z jeho obsahu plynoucích.

v PLZNI dne 18.2.2021

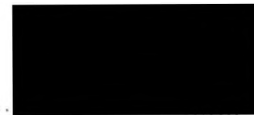

podpis zmocněného zaměstnance

Běžné číslo ověřovací knihy O-III-265/2021

Ověřuji, že Ing. Martin Zmelík, narozen [redacted]

[redacted] jehož totožnost byla prokázána platným úředním průkazem, uznal přede mnou podpis na této listině za vlastní.

V Praze dne 26-01-2021



notářský kandidát
pověřený notářem

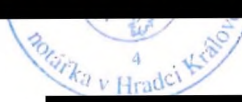

Běžné číslo ověřovací knihy O-III-243/2021

Ověřuji, že Ing. Radim Černý, narozen [redacted]

[redacted] jehož totožnost byla prokázána platným úředním průkazem, uznal přede mnou podpis na této listině za vlastní.

26-01-2021

V Praze dne



notářský kandidát
pověřený notářem



GEOMETRICKÝ PLÁN pro

vymezení rozsahu věcného břemene k části pozemku

Vyhotovitel:
EQUANS Services a.s.
Lhotecká 793/3
143 00 Praha 4

Číslo plánu: 357-354/2022

Okres: Rokycany

Obec: Těškov

Kat. území: Těškov

Mapový list: Hořovice 9-3/32, 41

Dosavadním vlastníkům pozemků byla poskytnuta možnost seznámit se v terénu s průběhem navrhovaných nových hranic, které byly označeny předepsaným způsobem:

Geometrický plán ověřil úředně oprávněný zeměměřičský inženýr:

Jméno, příjmení: [redacted]

Číslo položky seznamu úředně oprávněných zeměměřičských inženýrů: 2583/2012

Dne: 3.11.2022 Číslo: 5163/2022

Náležitostmi a přesností odpovídá právním předpisům

Katastrální úřad souhlasí s očištváním parcel.

[redacted]
KÚ pro Plzeňský kraj
KP Rokycany
PGP 838/2022-408
2022.11.14 12:41:23 +01'00'

Stejnopis ověřil úředně oprávněný zeměměřičský inženýr:

Jméno, příjmení: [redacted]

Číslo položky seznamu úředně oprávněných zeměměřičských inženýrů: 2583/2012

Dne: 29.03.2023 Číslo: 5057/2023

Tento stejnopis odpovídá geometrickému plánu v elektronické podobě uloženému v dokumentaci katastrálního úřadu.

Ověřeni stejnopisu geometrického plánu v listinné podobě.



VÝKAZ DOSAVADNÍHO A NOVÉHO STAVU ÚDAJŮ KATASTRU NEMOVITOSTÍ

Dosavadní stav				Nový stav										
Označení pozemku parc. číslem	Výměra parcely		Druh pozemku Způsob využití	Označení pozemku parc. číslem	Výměra parcely		Druh pozemku Způsob využití	Typ stavby Způsob využití	Způsob určen. výměr	Porovnáni se stavem evidence právních vztahů				
	ha	m ²			katastru nemovitosti	číslo listu vlastnictví				Výměra dílu		Označení dílu		
										ha	m ²			
st. 5/1										st. 5/1	138			
st. 16/2										st. 16/2	201			
st. 20										st. 20	101			
st. 22										st. 22	72			
st. 23										st. 23	13			
st. 25										st. 25	29			
st. 26										st. 26	238			
st. 27										st. 27	41			
st. 28/1										st. 28/1	45			
st. 29/1										st. 29/1	113			
st. 31/1										st. 31/1	284			
st. 32										st. 32	43			
st. 33										st. 33	108			
st. 35										st. 35	131			
st. 53										st. 53	301			
st. 55										st. 55	10001			
st. 60										st. 60	129			
st. 61										st. 61	22			
st. 62										st. 62	25			
st. 63										st. 63	107			
st. 64										st. 64	144			
st. 65										st. 65	89			
st. 67/1										st. 67/1	128			
16/2										16/2	10001			
100/15										100/15	10001			
116/4										116/4	10001			
116/5										116/5	10001			
116/7										116/7	10002			
116/12										116/12	325			
596/6										596/6	236			
596/29										596/29	236			
596/30										596/30	10001			
596/31										596/31	10001			
596/32										596/32	10001			
637/2										637/2	236			
637/6										637/6	10001			
637/12										637/12	10001			
638/1										638/1	223			
638/3										638/3	10001			
1067/14										1067/14	10001			
1133/1										1133/1	10001			
1133/11										1133/11	10001			
1133/16										1133/16	10001			
1133/17										1133/17	10001			
1133/21										1133/21	274			
1133/23										1133/23	10001			
1133/43										1133/43	183			
1133/44										1133/44	113			
1135										1135	109			
1137/1										1137/1	274			
1141/1										1141/1	274			
1243										1243	206			

Oprávněný : dle listiny
Druh věcného břemene : dle listiny

Seznam souřadnic (S-JTSK)				Seznam souřadnic (S-JTSK)				Seznam souřadnic (S-JTSK)				Seznam souřadnic (S-JTSK)				Seznam souřadnic (S-JTSK)			
Souřadnice pro zápis do KN				Souřadnice pro zápis do KN				Souřadnice pro zápis do KN				Souřadnice pro zápis do KN				Souřadnice pro zápis do KN			
Č. bodu	Y	X	kód kv.	Č. bodu	Y	X	kód kv.	Č. bodu	Y	X	kód kv.	Č. bodu	Y	X	kód kv.	Č. bodu	Y	X	kód kv.
74-1	798899.41	1067463.41	4	70	798842.22	1067164.06	3	145	798716.76	1067394.95	3	221	798700.90	1067382.18	3	296	798838.90	1067247.48	4
74-88	798783.93	1067298.35	4	71	798847.07	1067159.12	3	146	798724.67	1067400.45	3	222	798700.71	1067381.92	4	297	798839.44	1067248.12	3
74-89	798779.72	1067303.90	4	72	798850.94	1067154.46	3	147	798726.75	1067402.13	3	223	798700.76	1067381.53	3	298	798840.93	1067250.38	3
91-11	798744.47	1067333.72	4	73	798853.88	1067157.20	3	148	798727.33	1067402.55	8	224	798711.06	1067370.07	3	299	798841.18	1067250.51	3
111-74	799044.60	1067274.43	4	74	798859.08	1067163.49	3	149	798745.99	1067415.96	8	225	798711.38	1067369.55	4	300	798841.46	1067250.30	3
352-24	798770.07	1067336.23	3	75	798862.94	1067168.28	3	150	798754.12	1067421.13	3	226	798712.67	1067367.44	3	301	798841.42	1067250.02	3
1	798660.20	1067050.31	3	76	798872.14	1067178.95	4	151	798751.60	1067424.25	8	227	798715.29	1067364.42	3	302	798839.92	1067247.76	3
2	798660.23	1067049.58	4	77	798872.55	1067179.43	3	152	798751.10	1067424.87	8	228	798725.99	1067353.20	3	303	798839.37	1067247.10	4
3	798660.34	1067046.59	3	78	798873.33	1067178.66	4	153	798750.59	1067425.50	3	229	798728.70	1067350.72	3	304	798839.17	1067246.87	3
4	798659.24	1067046.22	3	79	798874.40	1067177.62	3	154	798750.46	1067426.21	3	230	798729.02	1067351.06	4	305	798840.43	1067246.23	4
5	798658.99	1067046.23	3	80	798874.80	1067177.45	3	155	798750.69	1067426.46	3	231	798729.43	1067350.63	4	306	798842.19	1067244.79	4
6	798659.02	1067047.01	3	81	798875.27	1067178.19	4	156	798750.87	1067426.29	3	232	798729.12	1067350.28	3	307	798845.37	1067241.89	3
7	798659.72	1067047.07	3	82	798880.73	1067186.75	3	157	798751.13	1067425.80	3	233	798731.58	1067347.30	3	308	798845.21	1067241.64	3
8	798659.61	1067050.05	4	83	798880.89	1067187.05	4	158	798751.59	1067425.22	8	234	798738.19	1067340.70	3	309	798852.05	1067236.26	3
9	798659.58	1067050.81	3	84	798881.81	1067188.78	3	159	798752.10	1067424.59	8	235	798739.34	1067339.19	3	310	798860.00	1067229.28	3
10	798666.91	1067052.12	3	85	798882.92	1067191.72	3	160	798754.79	1067421.25	3	236	798749.31	1067329.08	3	311	798865.69	1067225.07	3
11	798682.33	1067055.59	3	86	798887.42	1067195.63	3	161	798755.52	1067420.54	3	237	798749.40	1067329.17	4	312	798866.57	1067226.25	4
12	798687.86	1067056.22	3	87	798882.44	1067200.46	3	162	798757.57	1067419.60	3	238	798749.81	1067329.41	3	313	798867.74	1067227.60	3
13	798696.06	1067057.35	3	88	798874.96	1067207.37	3	163	798759.10	1067420.64	3	239	798750.05	1067329.18	3	314	798868.01	1067227.37	3
14	798695.74	1067064.05	4	89	798873.21	1067209.22	3	164	798771.91	1067431.71	4	240	798749.84	1067328.76	4	315	798867.07	1067225.92	4
15	798695.39	1067071.60	3	90	798869.36	1067212.38	3	165	798772.53	1067432.25	3	241	798749.74	1067328.67	3	316	798866.17	1067224.71	3
16	798700.15	1067072.02	3	91	798867.20	1067214.44	3	166	798773.09	1067432.99	3	242	798753.07	1067325.45	3	317	798872.05	1067220.47	3
17	798703.18	1067071.97	3	92	798867.03	1067215.31	3	167	798775.26	1067434.60	3	243	798755.83	1067322.51	3	318	798867.67	1067215.15	3
18	798703.16	1067072.31	4	93	798871.19	1067220.35	3	168	798778.73	1067437.68	3	244	798757.49	1067321.00	3	319	798867.76	1067214.74	3
19	798703.14	1067072.61	3	94	798865.57	1067224.41	3	169	798778.78	1067437.97	3	245	798757.98	1067320.97	3	320	798869.76	1067212.82	3
20	798703.74	1067072.65	3	95	798859.62	1067228.82	3	170	798778.49	1067438.45	3	246	798757.94	1067320.37	3	321	798873.41	1067209.84	3
21	798703.76	1067072.36	4	96	798851.67	1067235.80	3	171	798765.89	1067449.87	4	247	798757.23	1067320.42	3	322	798873.74	1067210.16	4
22	798703.78	1067071.99	3	97	798844.41	1067241.50	3	172	798761.48	1067453.58	3	248	798755.76	1067321.78	3	323	798873.97	1067210.37	3
23	798719.39	1067073.53	3	98	798844.59	1067241.79	3	173	798760.93	1067454.62	3	249	798753.25	1067316.32	3	324	798874.38	1067209.94	3
24	798720.18	1067073.80	4	99	798840.50	1067245.52	3	174	798760.73	1067455.30	4	250	798753.07	1067315.28	3	325	798874.18	1067209.75	4
25	798731.62	1067077.77	3	100	798838.54	1067246.51	3	175	798760.11	1067457.40	3	251	798762.64	1067307.32	3	326	798873.84	1067209.43	3
26	798734.60	1067079.01	3	101	798833.83	1067250.08	3	176	798760.11	1067458.61	3	252	798772.09	1067299.75	3	327	798875.38	1067207.79	3
27	798731.87	1067083.85	3	102	798832.54	1067250.88	3	177	798760.71	1067462.09	3	253	798772.98	1067298.89	3	328	798882.63	1067201.11	3
28	798739.45	1067088.71	3	103	798830.43	1067248.72	3	178	798761.23	1067464.16	4	254	798778.62	1067303.04	4	329	798883.00	1067201.53	4
29	798744.29	1067092.09	3	104	798830.00	1067249.13	3	179	798767.87	1067490.45	3	255	798779.24	1067303.50	3	330	798883.20	1067201.74	3
30	798743.27	1067093.50	4	105	798832.06	1067251.25	3	180	798768.66	1067492.07	3	256	798774.68	1067310.80	3	331	798883.64	1067201.34	3
31	798743.09	1067093.75	3	106	798830.29	1067252.88	3	181	798768.03	1067492.55	3	257	798774.18	1067312.15	3	332	798883.44	1067201.11	4
32	798743.58	1067094.10	3	107	798826.48	1067256.10	3	182	798768.39	1067493.03	3	258	798774.89	1067312.65	4	333	798883.07	1067200.70	3
33	798743.75	1067093.86	4	108	798823.19	1067259.92	3	183	798769.03	1067492.54	3	259	798775.22	1067312.70	3	334	798888.07	1067195.83	3
34	798744.77	1067092.45	3	109	798822.79	1067260.01	3	184	798769.91	1067493.26	3	260	798775.36	1067312.37	3	335	798891.56	1067192.88	3
35	798745.33	1067092.88	3	110	798818.05	1067256.14	3	185	798771.05	1067492.94	3	261	798775.08	1067312.09	4	336	798898.26	1067186.35	3
36	798744.55	1067093.96	3	111	798817.85	1067255.99	3	186	798770.67	1067492.43	3	262	798774.90	1067311.93	3	337	798899.07	1067186.52	4
37	798745.04	1067094.31	3	112	798817.50	1067255.78	4	187	798770.05	1067492.60	3	263	798775.22	1067311.06	3	338	798899.56	1067186.51	3
38	798746.15	1067092.76	3	113	798816.74	1067255.29	3	188	798769.39	1067492.00	3	264	798782.07	1067299.99	4	339	798899.66	1067186.15	3
39	798744.89	1067091.78	3	114	798805.57	1067269.52	3	189	798769.22	1067491.82	3	265	798783.37	1067297.85	3	340	798899.20	1067185.93	4
40	798740.00	1067088.36	3	115	798799.71	1067276.28	3	191	798768.43	1067490.25	3	266	798785.02	1067299.04	3	341	798898.56	1067185.80	3
41	798743.51	1067081.31	3	116	798788.54	1067290.47	3	192	798761.72	1067463.67	4	267	798785.24	1067298.77	3	342	798899.27	1067183.58	3
42	798745.11	1067077.19	4	117	798787.65	1067291.30	3	193	798761.29	1067461.97	3	268	798784.31	1067297.85	4	343	798900.80	1067179.93	4
43	798747.91	1067068.96	4	118	798786.78	1067292.72	3	194	798760.71	1067468.55	3	269	798783.71	1067297.36	3	344	798900.88	1067179.74	3
44	798749.09	1067061.20	3	119	798783.04	1067297.23	3	195	798760.71	1067457.48	3	270	798787.26	1067293.07	3	345	798905.26	1067178.82	3
45	798750.44	1067061.64	3	120	798780.56	1067301.33	4	196	798761.02	1067456.42	4	271	798788.11	1067291.68	3	346	798908.18	1067178.59	3
46	798754.03	1067063.08	3	121	798779.55	1067302.98	3	197	798761.49	1067454.84	3	272	798788.98	1067290.87	3	347	798908.63	1067178.33	3
47	798760.89	1067065.08	3	122	798779.08	1067302.64	4	198	798761.96	1067453.96	3	273	798800.17	1067276.66	3	348	798913.22	1067178.41	3
48	798767.72	1067065.70	3	123	798772.92	1067298.11	3	199	798766.14	1067450.44	4	274	798805.83	1067270.13	3	349	798919.34	1067179.00	3
49	798772.05	1067067.60	3	124	798771.69	1067299.29	3	200	798778.95	1067438.83	3	275	798806.10	1067270.35</					

Seznam souřadnic (S-JTSK)

Č. bodu	Souřadnice pro zápis do KN		
	Y	X	kód kv.
371	798957.70	1067179.03	3
372	798957.93	1067179.90	3
373	798962.28	1067184.36	3
374	798972.82	1067197.82	3
375	798977.16	1067204.38	3
376	798991.75	1067226.44	3
377	798993.64	1067228.02	8
378	798996.66	1067230.55	3
379	799004.76	1067241.50	3
380	799007.71	1067244.92	3
381	799008.14	1067246.12	4
382	799009.34	1067249.45	3
383	799010.19	1067250.59	3
384	799017.90	1067257.32	3
385	799027.62	1067265.17	3
386	799034.70	1067270.44	3
387	799043.24	1067275.96	3
388	799061.14	1067287.63	3
389	799076.10	1067296.30	3
390	799089.87	1067303.80	3
391	799102.42	1067310.73	3
392	799111.29	1067315.32	3
393	799123.18	1067320.18	3
394	799143.43	1067328.57	3
395	799151.74	1067331.33	3
396	799159.41	1067333.60	3
397	799166.83	1067336.02	3
398	799174.94	1067337.86	3
399	799200.15	1067342.30	3
400	799223.08	1067343.95	3
401	799243.14	1067344.06	3
402	799256.83	1067342.97	3
403	799258.74	1067343.74	3
404	799261.74	1067342.85	3
405	799269.56	1067342.90	3
406	799273.13	1067343.40	3
407	799291.01	1067342.31	3
408	799297.07	1067341.31	3
409	799301.63	1067340.22	4
410	799319.37	1067333.06	3
411	799319.75	1067331.80	4
412	799319.82	1067331.56	3
413	799319.76	1067331.16	3
414	799319.64	1067330.94	3
415	799319.06	1067331.25	3
416	799319.18	1067331.47	3
417	799319.05	1067332.04	4
418	799318.87	1067332.62	3
419	799301.68	1067339.59	3
420	799298.97	1067340.24	4
421	799296.95	1067340.73	3
422	799290.95	1067341.71	3
423	799273.15	1067342.80	3
424	799269.60	1067342.30	3
425	799261.66	1067342.25	3
426	799258.77	1067343.10	3
427	799256.93	1067342.37	3
428	799243.12	1067343.46	3
429	799223.10	1067343.35	3
430	799200.23	1067341.70	3
431	799175.06	1067337.28	3
432	799166.99	1067335.44	3
433	799159.59	1067333.02	3
434	799151.92	1067330.75	3
435	799143.63	1067328.01	3
436	799123.40	1067319.62	3
437	799111.55	1067314.78	3
438	799102.70	1067310.21	3
439	799090.15	1067303.28	3
440	799076.40	1067295.78	3
441	799061.46	1067287.11	3
442	799043.82	1067275.63	3
443	799046.00	1067272.40	8
444	799047.27	1067269.91	3
445	799047.43	1067269.72	8

Seznam souřadnic (S-JTSK)

Č. bodu	Souřadnice pro zápis do KN		
	Y	X	kód kv.
446	799047.47	1067269.44	3
447	799047.22	1067269.25	3
448	799046.95	1067269.36	8
449	799046.77	1067269.57	3
450	799045.51	1067272.05	8
451	799044.13	1067274.09	4
452	799043.32	1067275.30	3
453	799035.04	1067269.94	3
454	799027.98	1067264.69	3
455	799018.28	1067256.86	3
456	799010.63	1067250.19	3
457	799009.88	1067249.17	3
458	799009.10	1067247.01	4
459	799008.23	1067244.62	3
460	799005.22	1067241.12	3
461	798997.29	1067230.40	3
462	798998.93	1067229.10	3
463	798999.10	1067228.90	3
464	798998.84	1067228.51	3
465	798998.60	1067228.60	3
466	798996.89	1067229.95	3
467	798994.14	1067227.66	8
468	798992.21	1067226.04	3
469	798977.81	1067204.27	3
470	798980.63	1067201.96	4
471	798982.32	1067200.57	3
472	798981.94	1067200.11	3
473	798980.26	1067201.48	4
474	798977.48	1067203.77	3
475	798973.30	1067197.46	3
476	798962.92	1067184.20	3
477	798964.95	1067182.44	4
478	798966.61	1067180.99	3
479	798966.22	1067180.54	3
480	798964.57	1067181.97	4
481	798962.53	1067183.75	3
482	798958.47	1067179.60	3
483	798958.24	1067178.71	3
484	798950.69	1067171.98	3
485	798947.47	1067169.96	3
486	798945.95	1067169.54	3
487	798941.28	1067169.81	3
488	798941.45	1067169.04	3
489	798942.55	1067166.64	3
490	798943.53	1067165.00	3
491	798944.04	1067164.56	3
492	798943.86	1067164.27	3
493	798943.11	1067164.56	3
494	798942.01	1067166.36	3
495	798940.87	1067168.84	3
496	798940.65	1067169.85	3
497	798933.06	1067170.44	3
498	798929.53	1067171.03	3
499	798929.28	1067172.54	4
500	798929.20	1067173.09	3
501	798927.37	1067179.84	3
502	798925.27	1067179.30	3
503	798919.42	1067178.40	3
504	798913.26	1067177.81	3
505	798908.47	1067177.73	3
506	798908.00	1067178.01	3
507	798905.18	1067178.22	3
508	798900.44	1067179.22	3
509	798890.14	1067179.95	4
510	798889.71	1067183.38	3
511	798889.91	1067185.86	3
512	798889.16	1067192.44	3
513	798887.86	1067195.22	3
514	798883.42	1067191.36	3
515	798882.35	1067188.54	3
516	798881.51	1067186.95	4
517	798881.25	1067186.45	3
518	798875.89	1067178.04	4
519	798875.35	1067177.20	3
520	798875.87	1067176.99	3

Seznam souřadnic (S-JTSK)

Č. bodu	Souřadnice pro zápis do KN		
	Y	X	kód kv.
521	798876.06	1067176.83	3
522	798875.55	1067176.20	3
523	798875.36	1067176.36	3
524	798874.93	1067176.75	3
525	798874.06	1067177.10	3
526	798872.59	1067178.55	3
527	798863.40	1067167.90	3
528	798859.72	1067163.34	3
529	798860.09	1067163.01	4
530	798860.29	1067162.67	3
531	798860.06	1067162.40	3
532	798859.71	1067162.54	4
533	798859.34	1067162.87	3
534	798854.51	1067157.02	3
535	798855.55	1067156.04	4
536	798855.77	1067155.65	3
537	798855.53	1067155.41	3
538	798855.15	1067155.59	4
539	798854.10	1067156.58	3
540	798850.88	1067153.58	3
541	798846.63	1067158.72	3
542	798842.16	1067163.26	3
543	798834.35	1067157.42	3
544	798828.47	1067152.44	3
545	798829.85	1067150.99	3
546	798829.92	1067150.73	3
547	798829.64	1067150.52	3
548	798829.38	1067150.62	3
549	798828.00	1067152.06	3
550	798825.78	1067150.31	3
551	798824.79	1067147.97	3
552	798826.32	1067130.17	3
553	798828.81	1067125.30	3
554	798829.76	1067123.73	3
555	798830.63	1067123.87	3
556	798830.88	1067124.06	4
557	798831.17	1067124.28	3
558	798831.53	1067123.80	3
559	798831.34	1067123.66	4
560	798830.87	1067123.31	3
561	798829.72	1067123.11	3
562	798824.85	1067119.92	3
563	798824.54	1067119.52	3
564	798824.86	1067119.21	3
565	798824.34	1067118.62	3
566	798824.04	1067118.89	3
567	798809.11	1067100.01	3
568	798810.44	1067098.78	3
569	798810.23	1067098.51	3
570	798808.68	1067099.59	3
571	798807.62	1067098.86	3
572	798802.71	1067101.39	3
573	798795.31	1067090.89	3
574	798794.82	1067089.87	3
575	798796.48	1067087.88	3
576	798797.47	1067087.07	4
577	798797.63	1067086.78	3
578	798797.41	1067086.51	3
579	798797.10	1067086.60	4
580	798796.31	1067087.25	3
581	798788.89	1067078.17	3
582	798787.70	1067077.05	3
583	798790.54	1067072.55	3
584	798790.24	1067071.97	3
585	798790.02	1067072.08	3
586	798789.92	1067072.39	3
587	798787.19	1067076.73	3
588	798786.61	1067076.50	3
589	798781.07	1067072.06	3
590	798779.05	1067071.35	3
591	798776.96	1067069.78	3
592	798772.33	1067067.06	3
593	798767.88	1067065.12	3
594	798761.35	1067064.52	3
595	798761.31	1067064.22	3

Seznam souřadnic (S-JTSK)

Č. bodu	Souřadnice pro zápis do KN		
	Y	X	kód kv.
596	798760.97	1067064.12	3
597	798760.75	1067064.41	3
598	798754.23	1067062.52	3
599	798750.91	1067061.19	3
600	798751.18	1067060.37	4
601	798751.16	1067060.04	3
602	798750.84	1067059.92	3
603	798750.61	1067060.18	4
604	798750.35	1067060.98	3
605	798748.93	1067060.52	3
606	798745.16	1067059.13	3
607	798734.23	1067055.76	3
608	798734.50	1067054.49	3
609	798734.14	1067054.38	3
610	798733.67	1067055.56	3
611	798731.86	1067054.86	3
612	798725.84	1067053.09	3
613	798721.45	1067053.25	3
614	798719.84	1067059.66	3
615	798707.39		

PŘEHLED KLADU LISTŮ

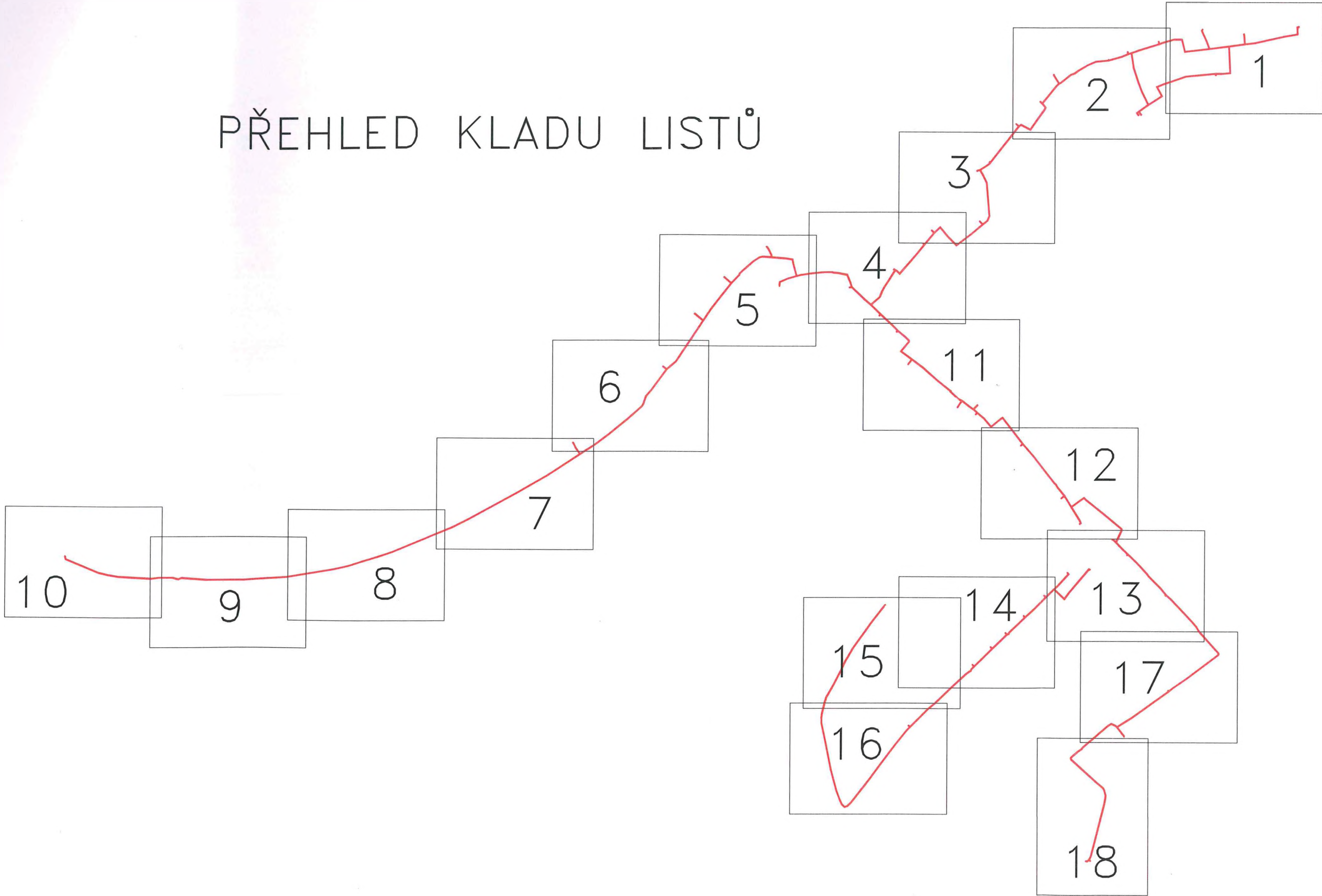

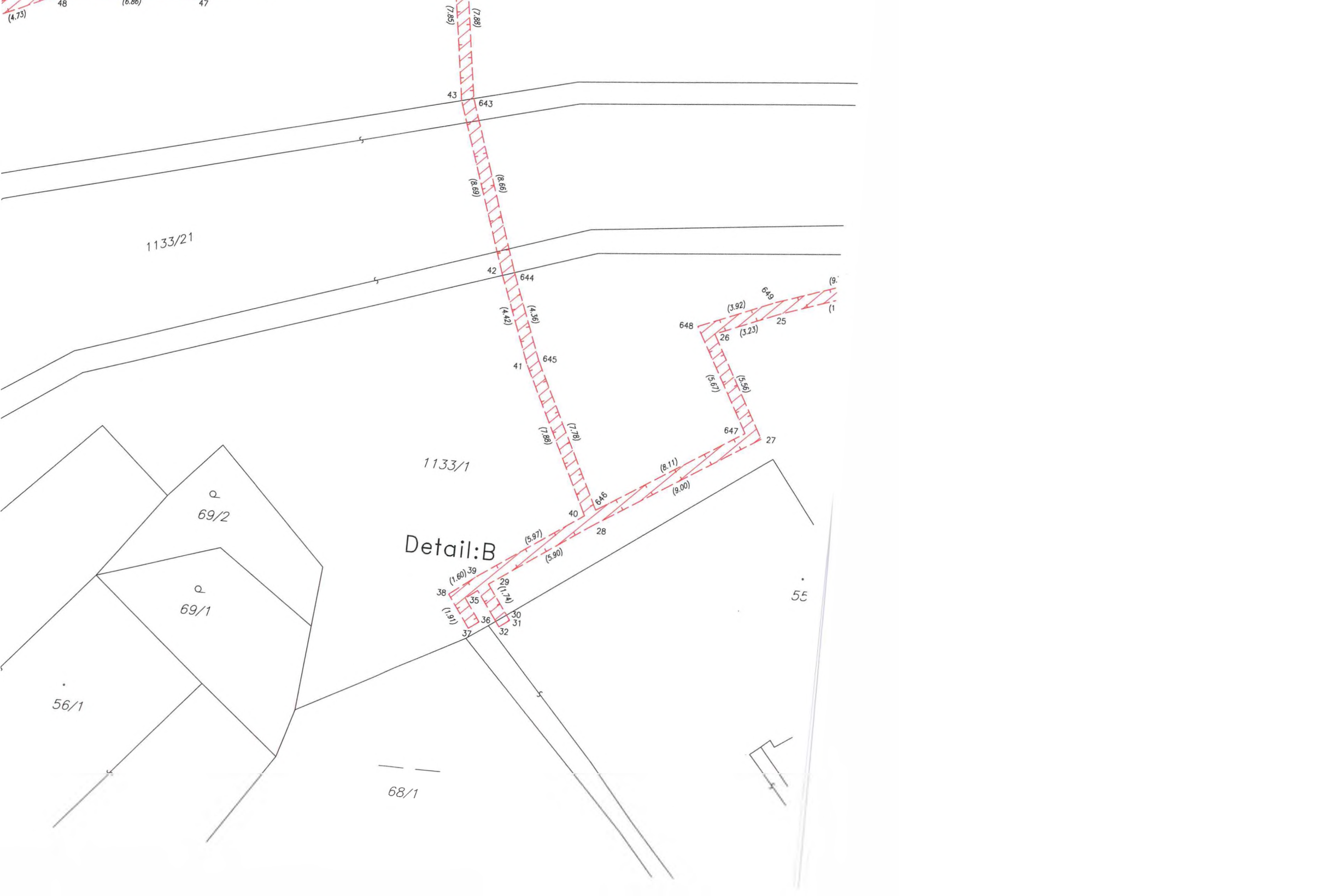

93/3

102/2

25

26

1133/23

1133/30

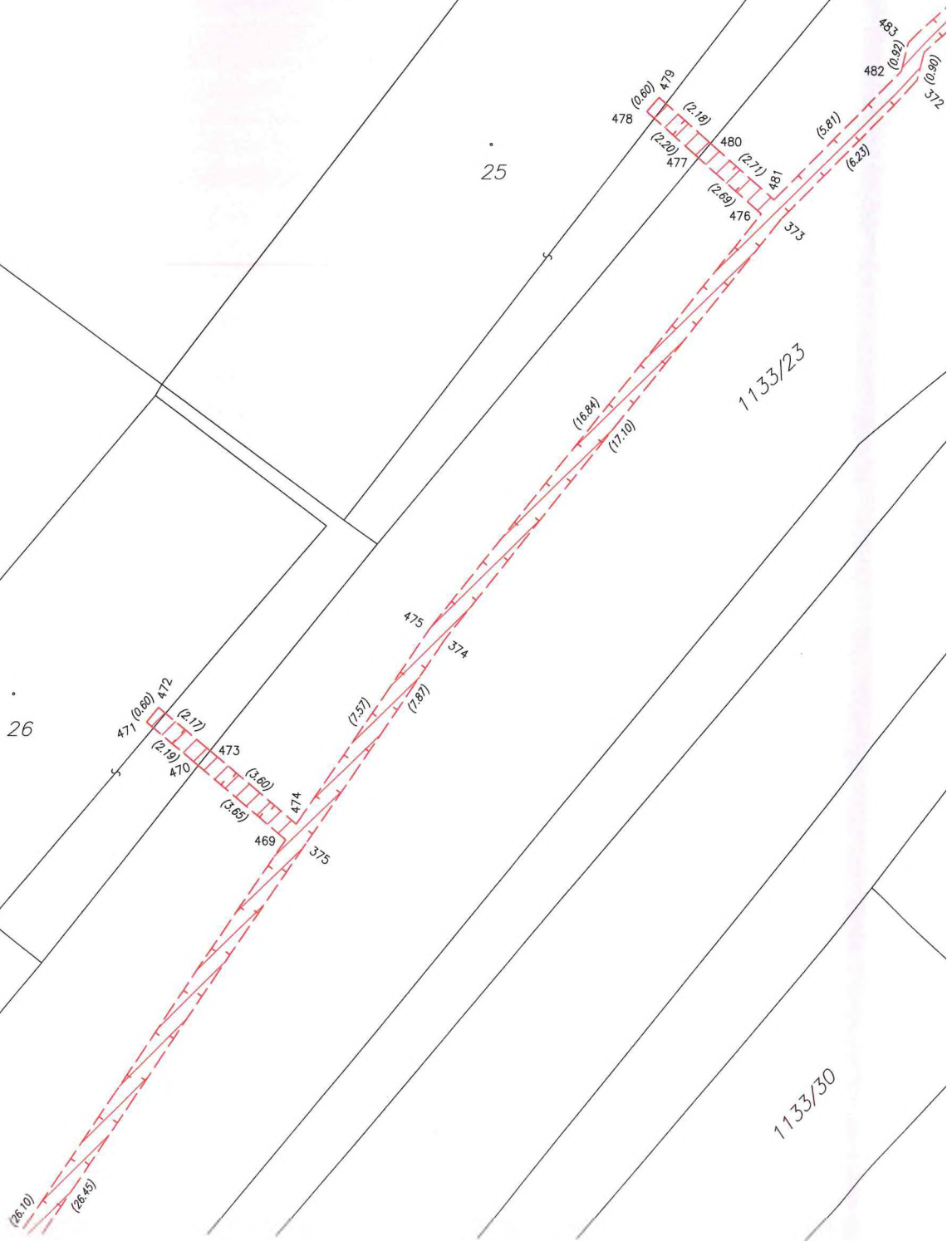

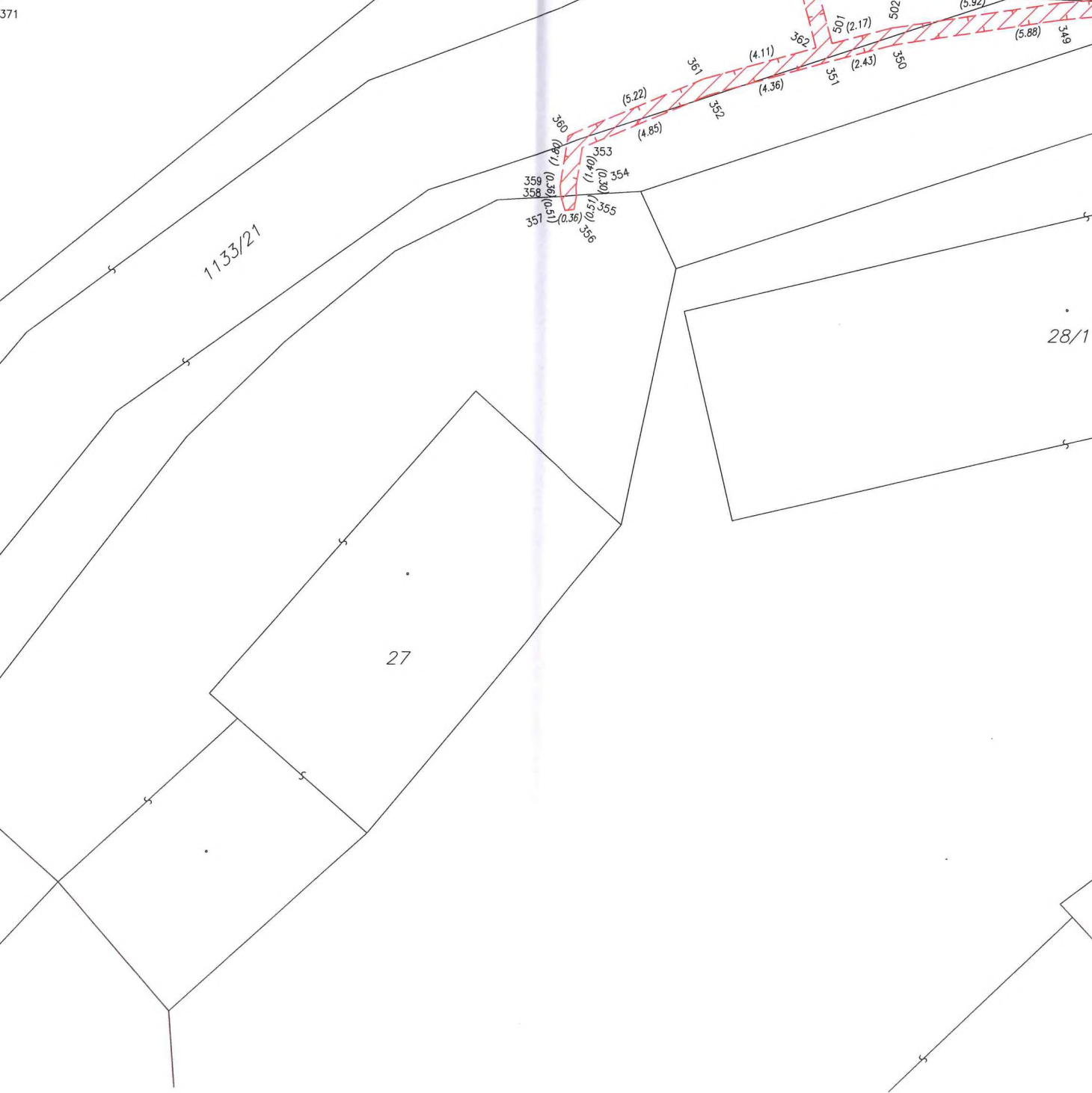

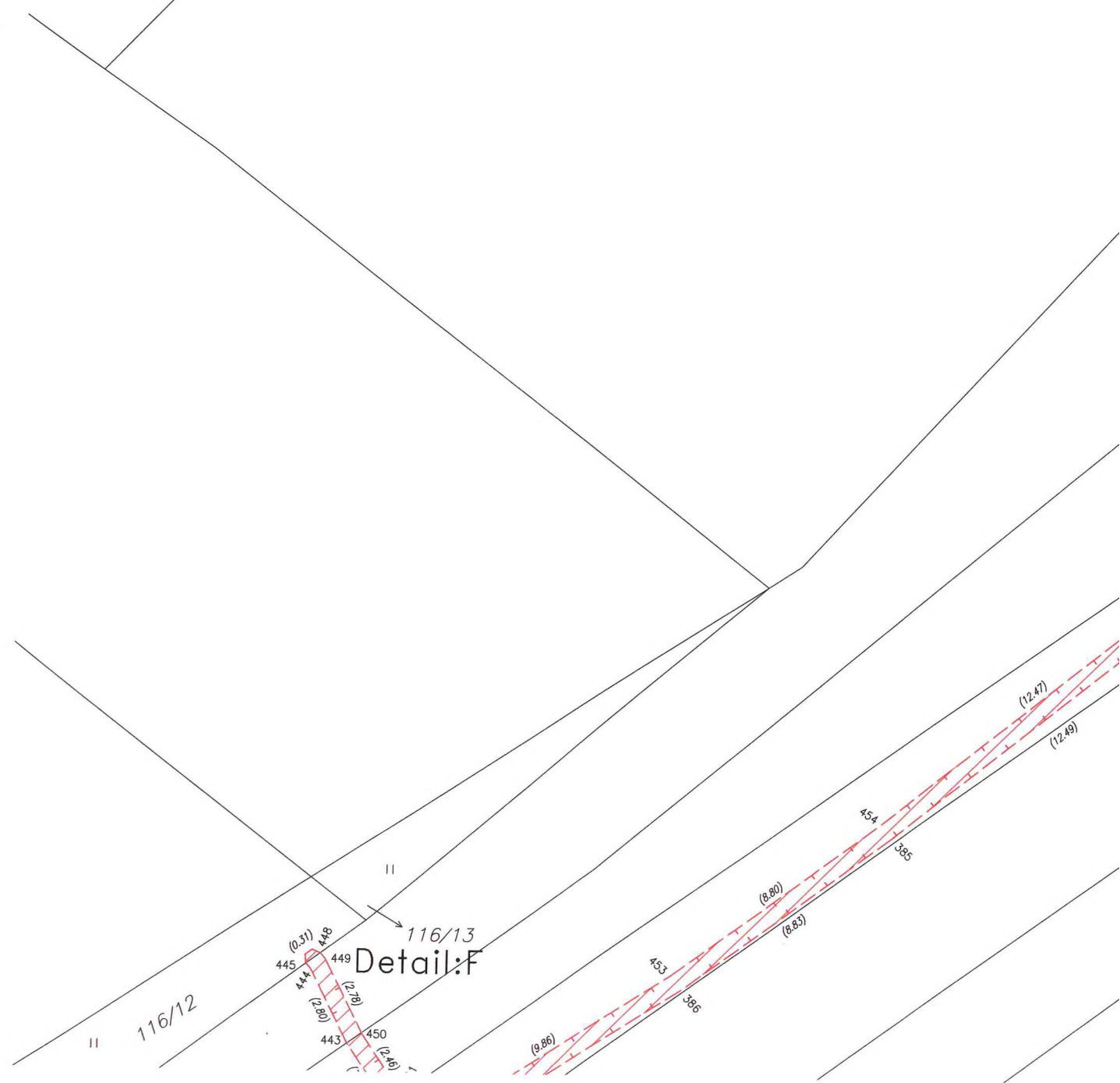

116/12

116/13

Detail:F

445
444
443
448
449
450
(0.31)
(2.00)
(2.18)
(2.16)

(9.86)
385
386
453
454
455
(8.80)
(8.83)
(12.47)
(12.49)

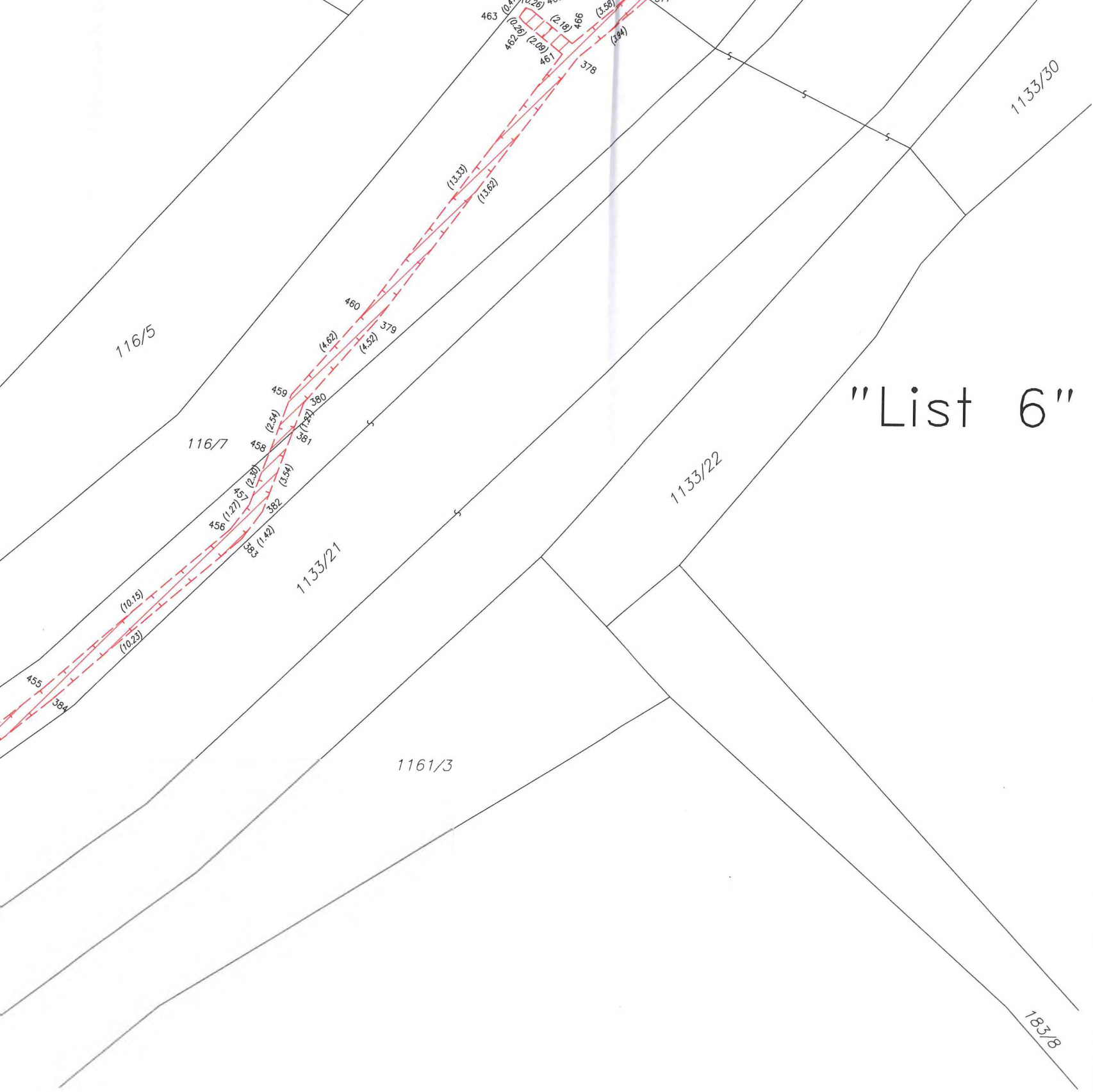

"List 6"

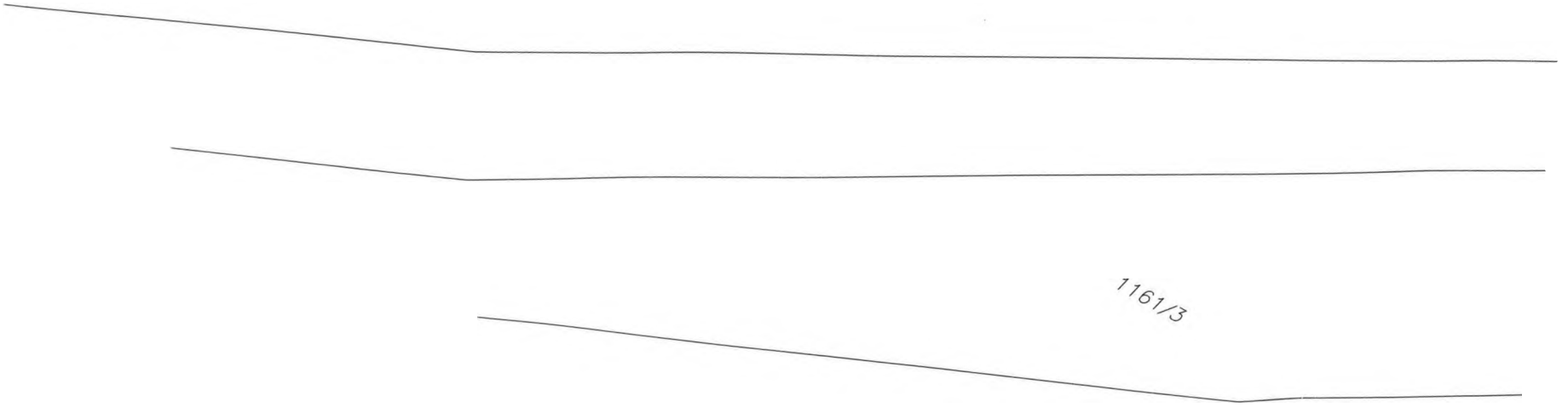
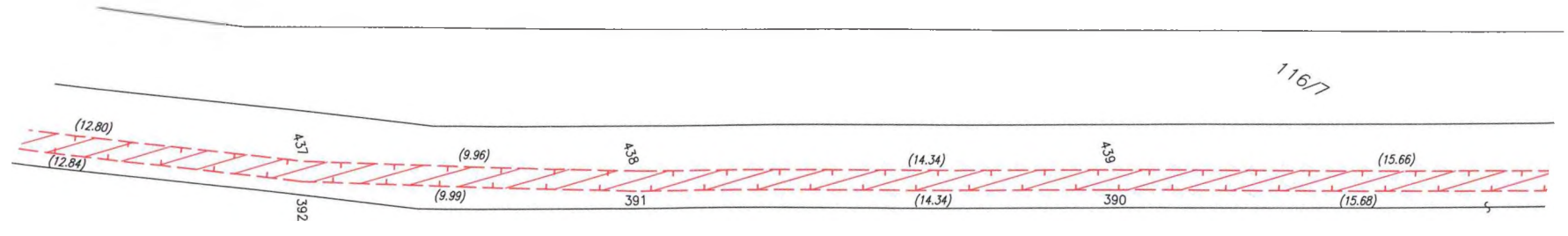

1133/21

"List 7"

183/31

1133/21

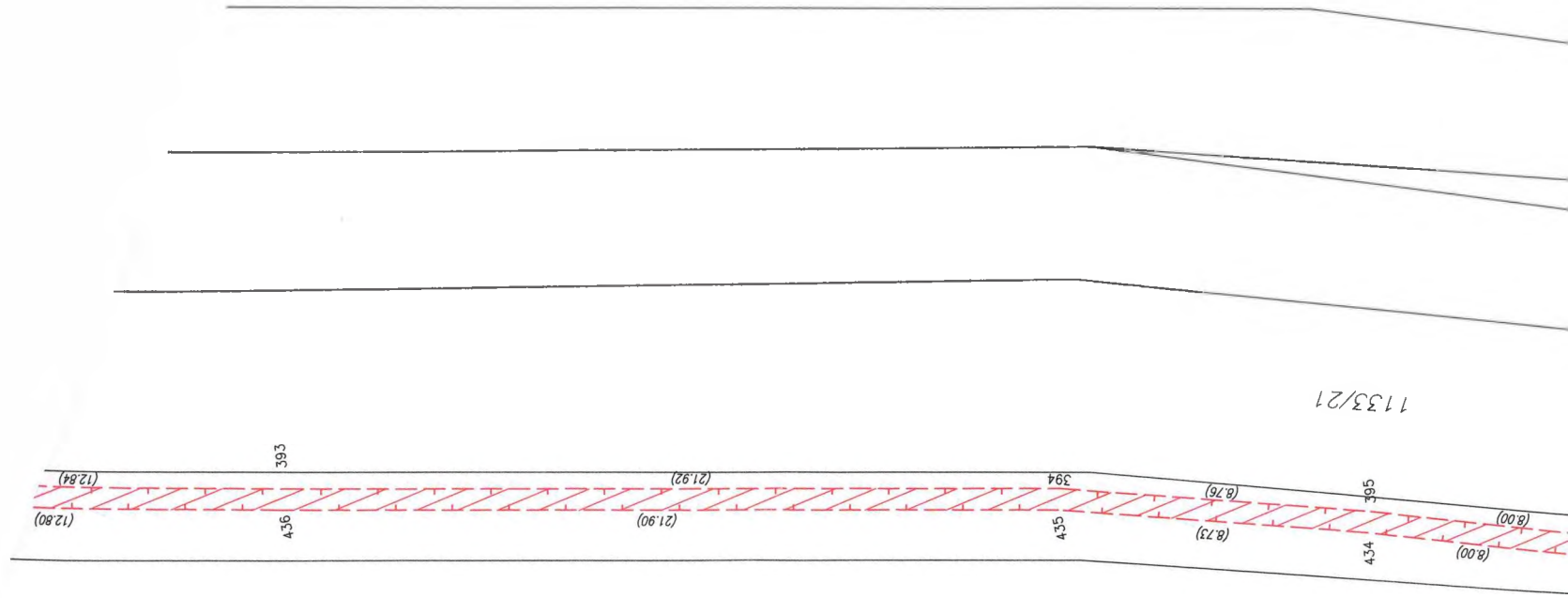

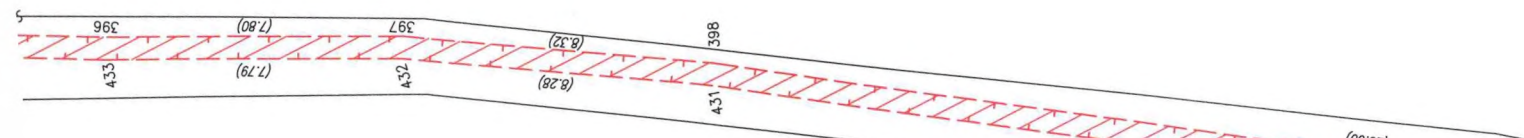
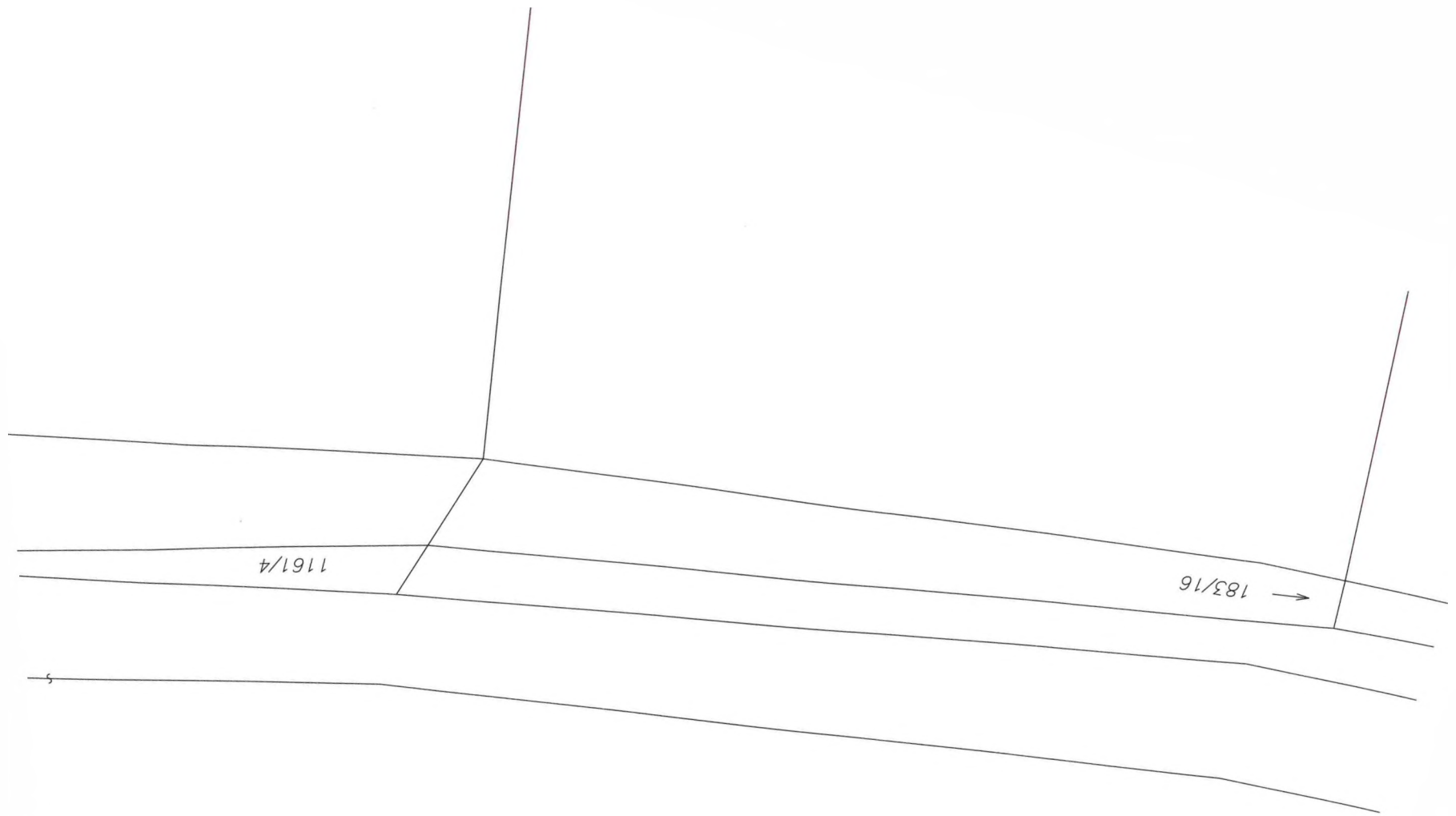

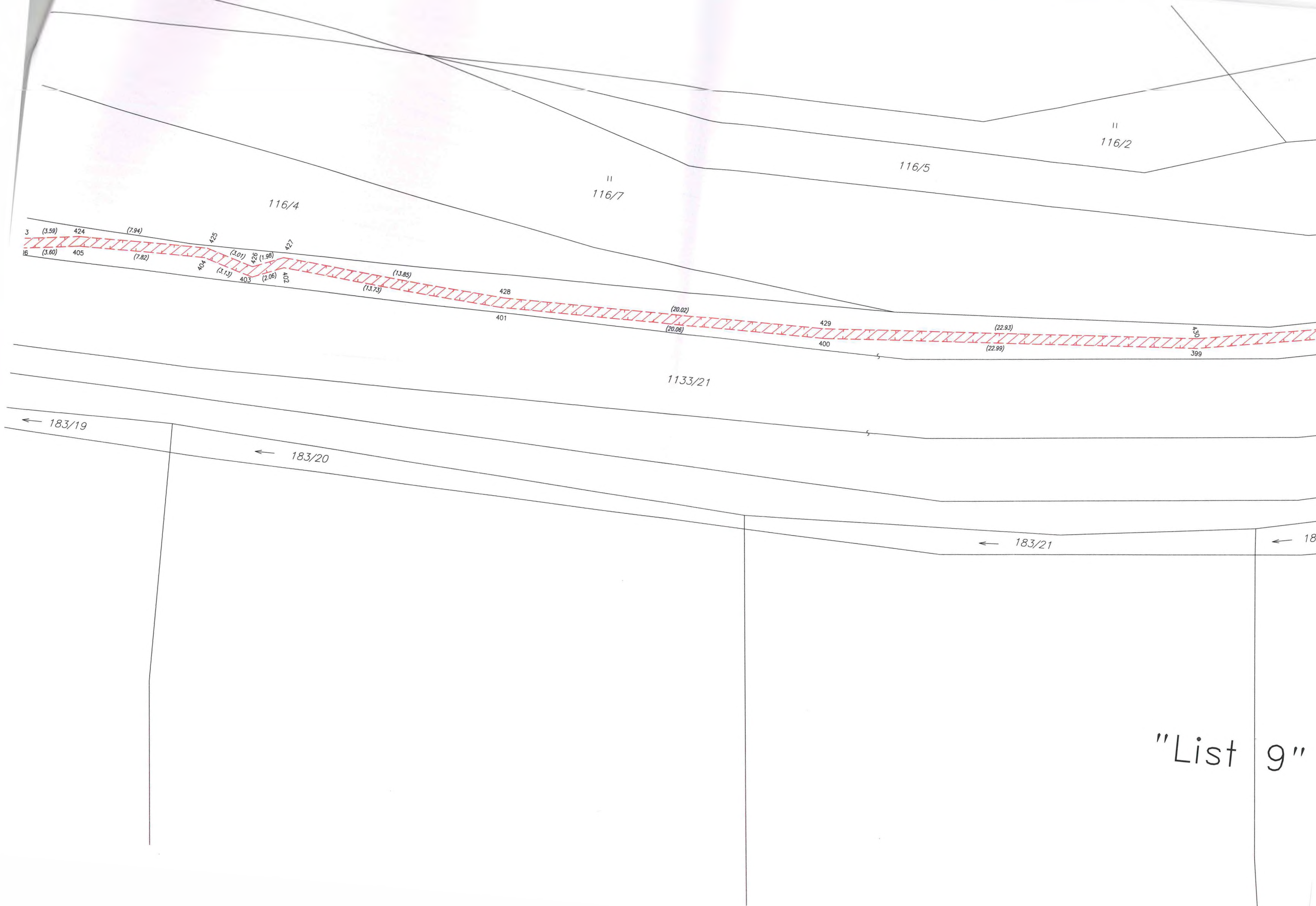

116/2

116/5

116/7

116/4

1133/21

← 183/19

← 183/20

← 183/21

← 18

"List 9"

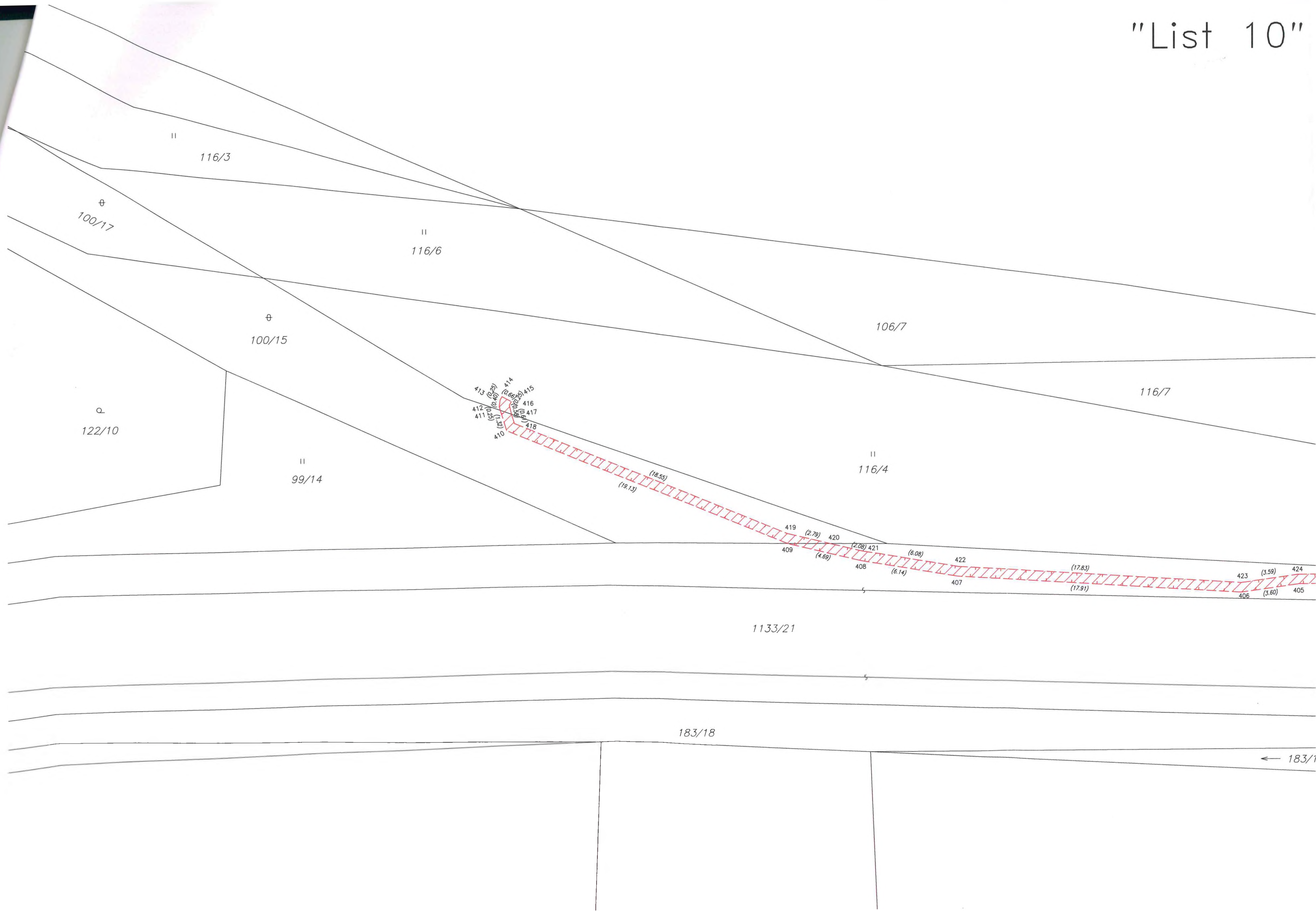



1243

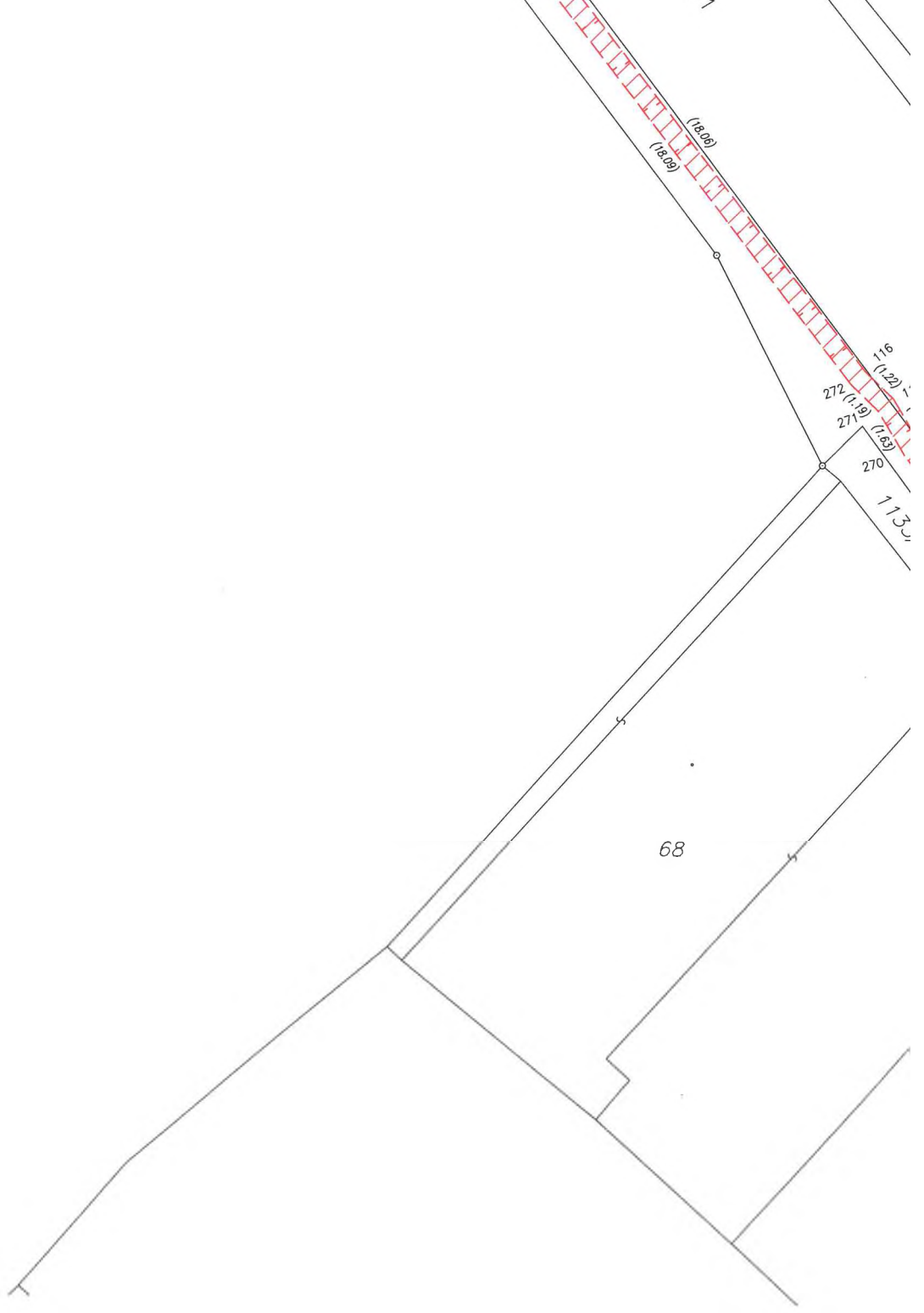

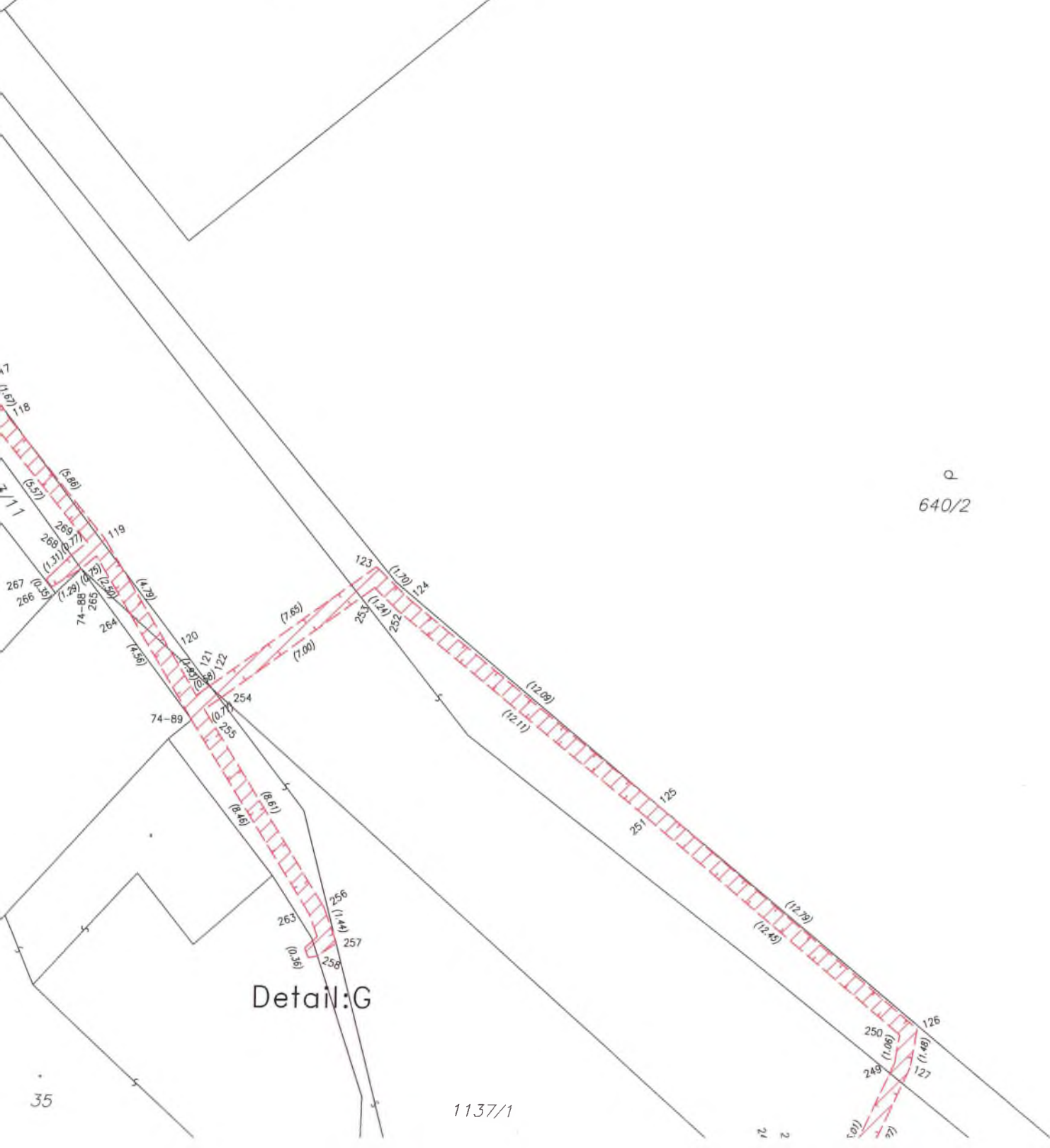

640/2

Detail:G

35

1137/1

2

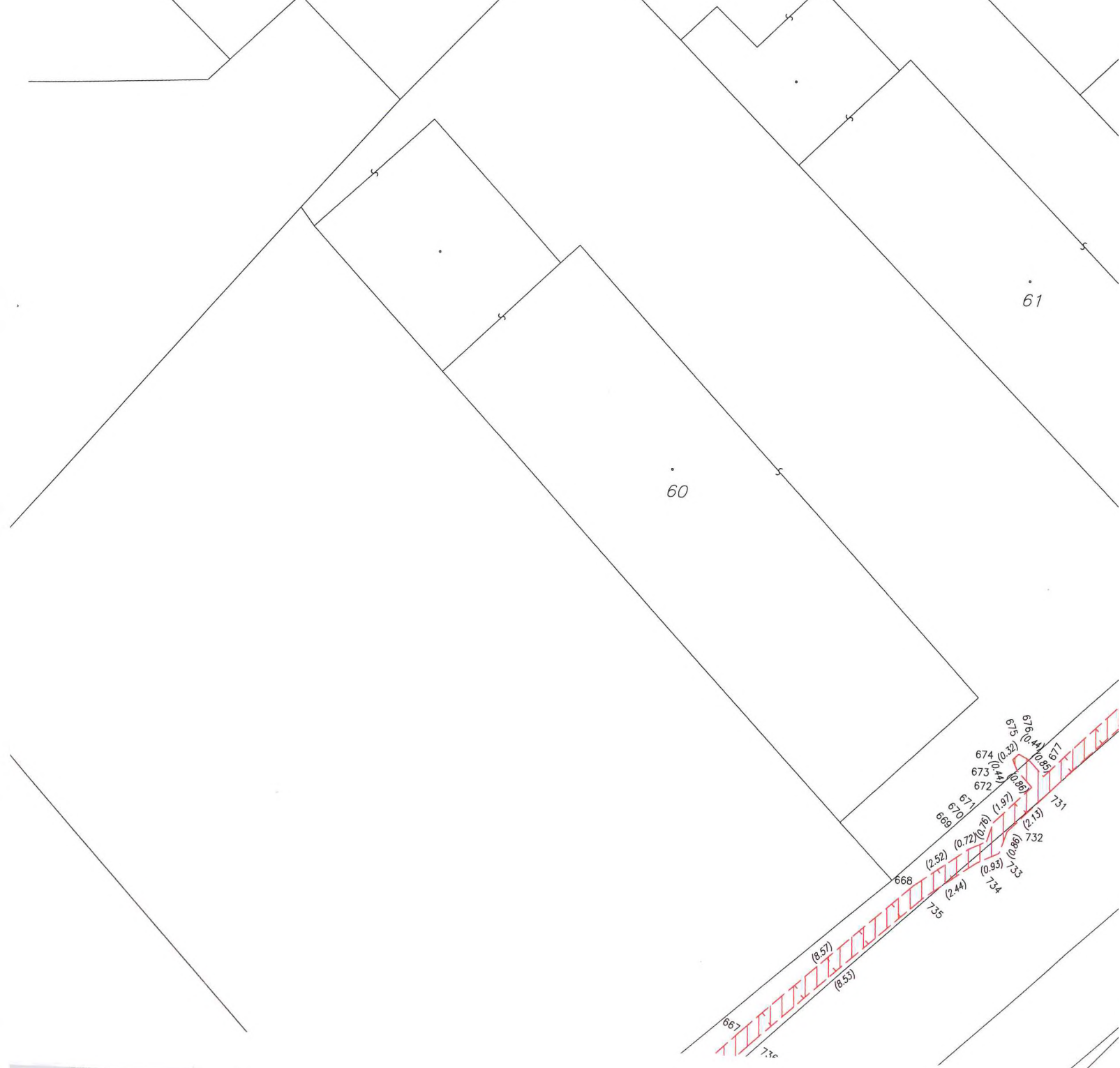

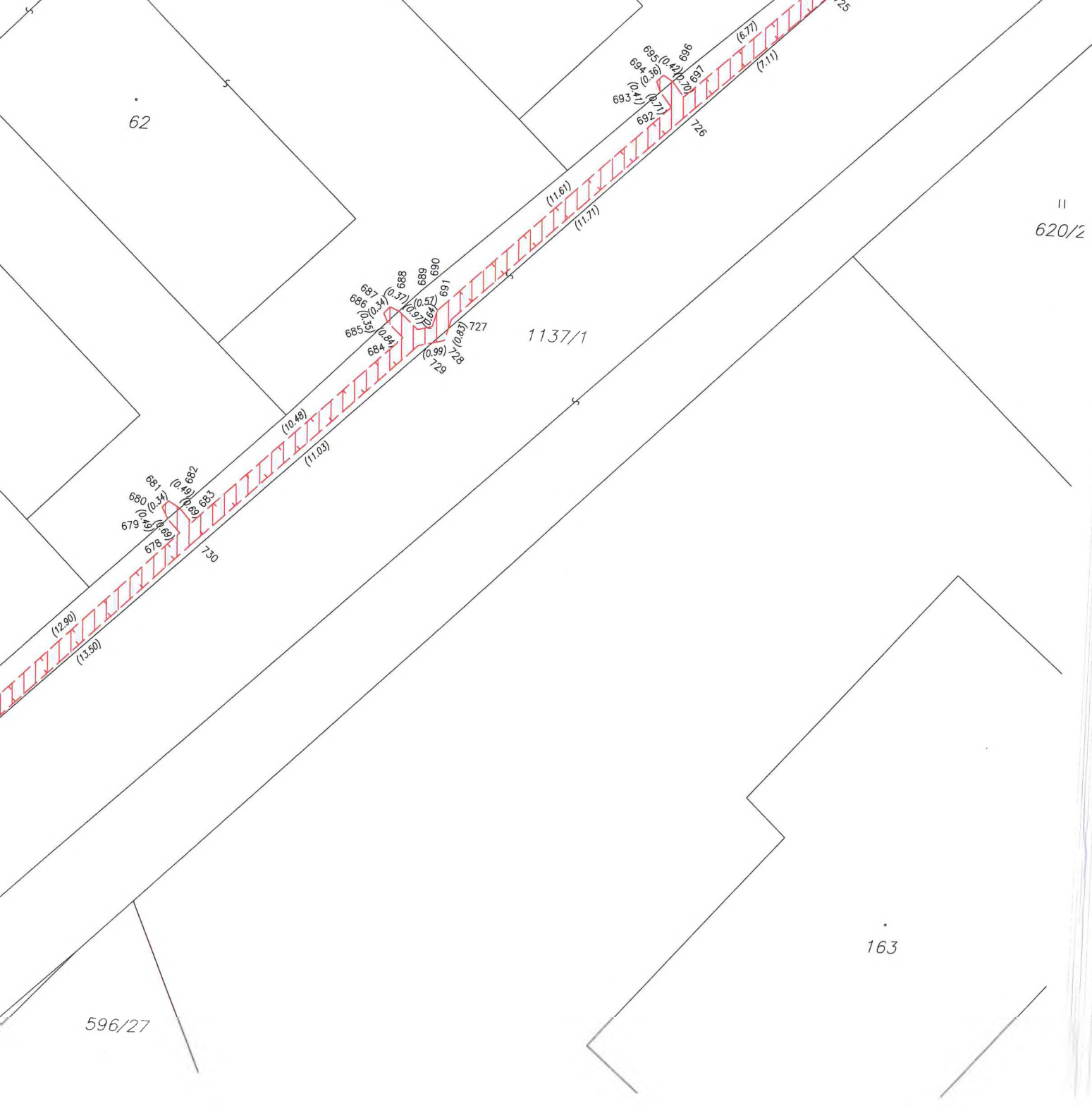

Q
17/3

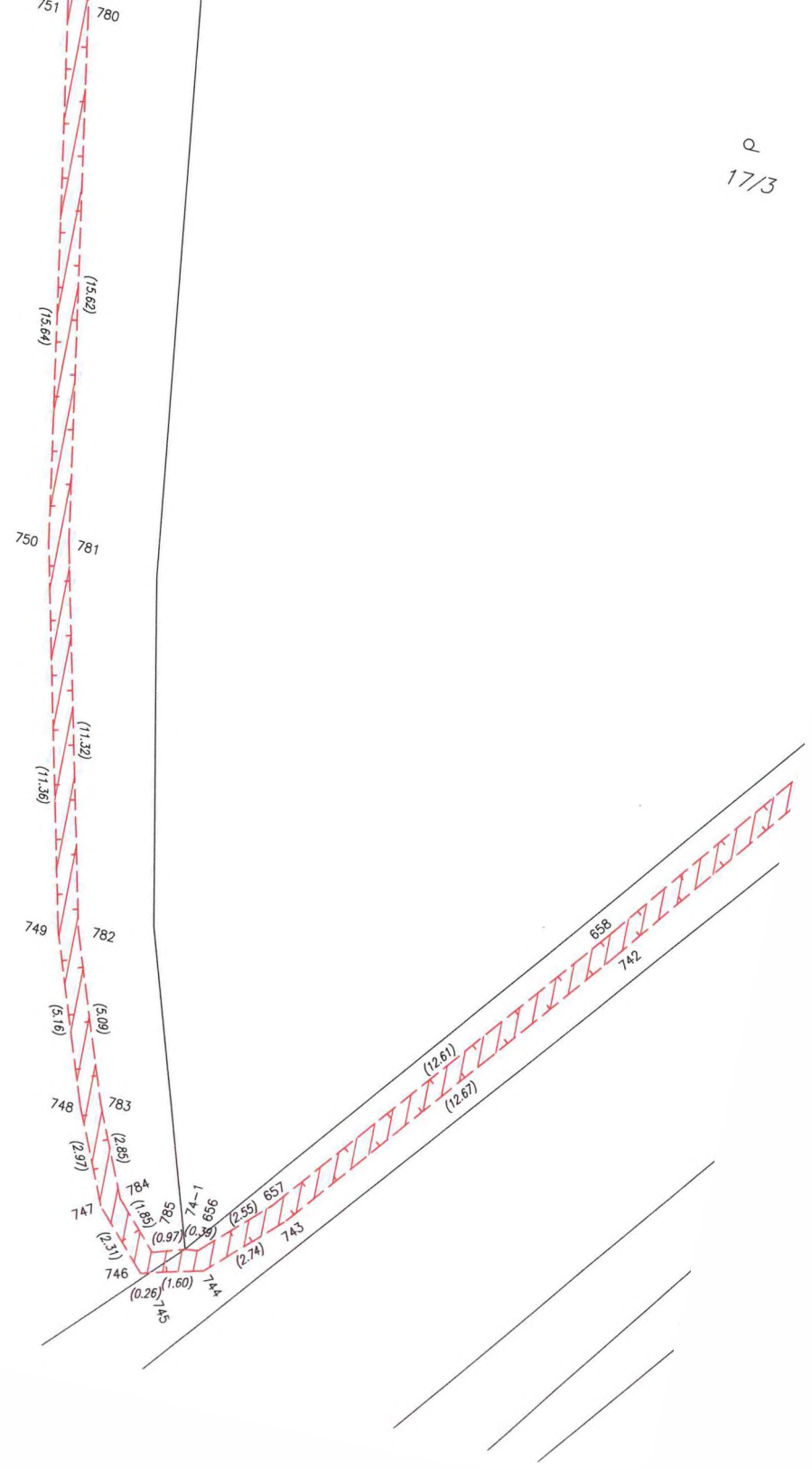

"List 16"

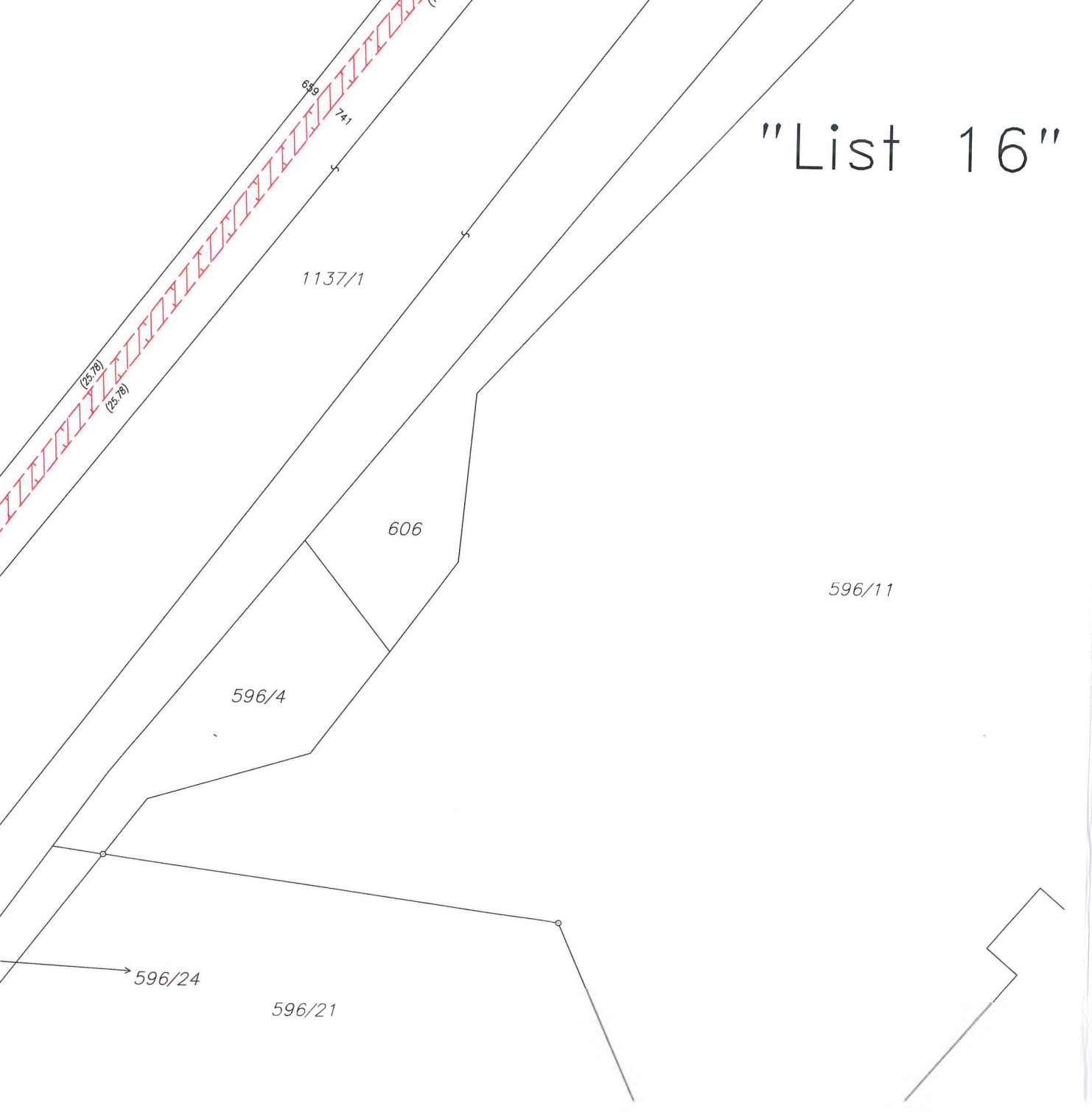

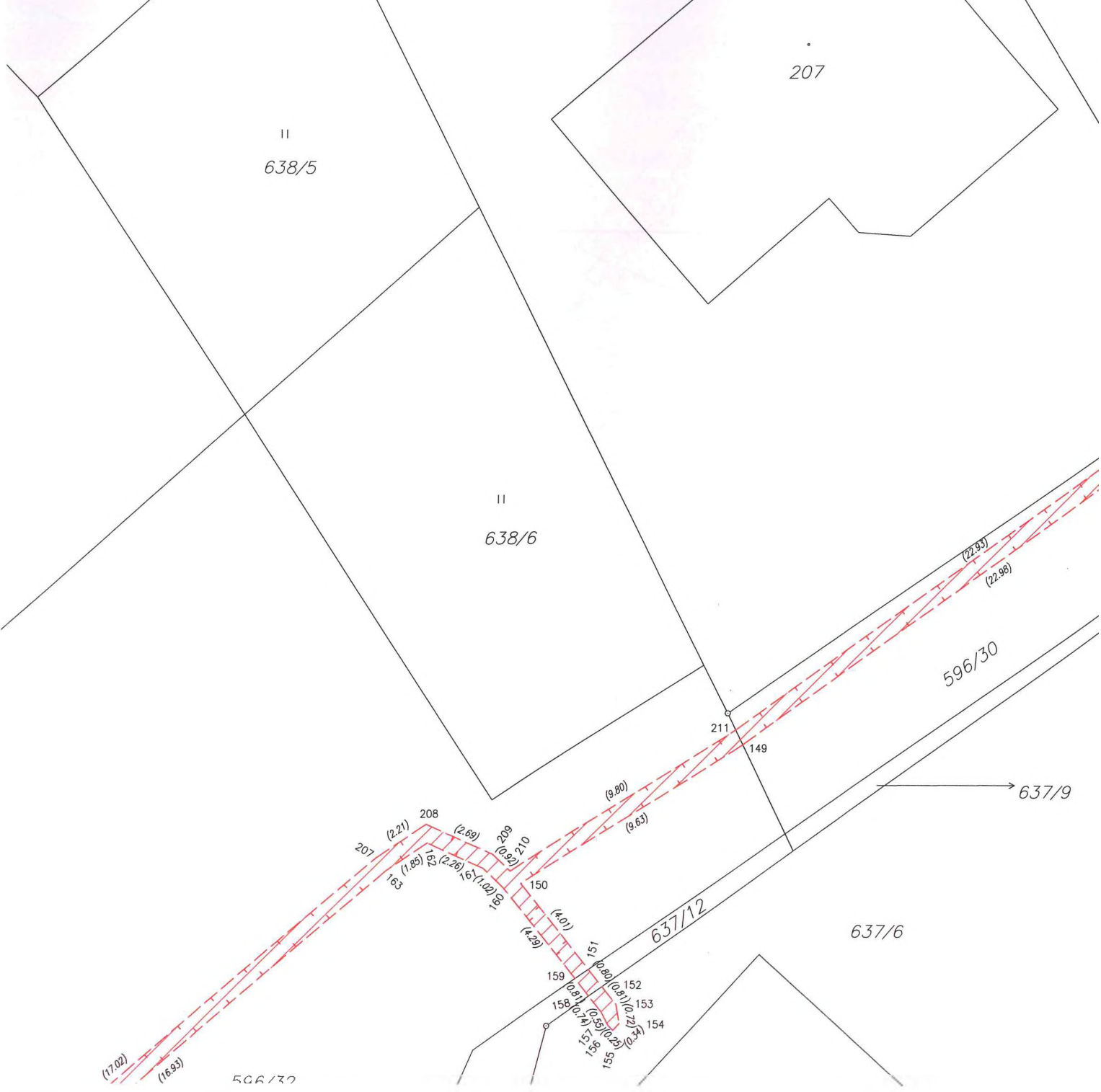

207

II
638/5

II
638/6

596/30

211

149

637/9

637/12

637/6

(17.02)
(16.93)

596/32

207 (2.21)
208 (2.69)

163 (1.85)
164 (2.26)
165 (1.02)

150 (4.29)

151 (4.01)

152 (0.81)
153 (0.81)
154 (0.74)
155 (0.57)
156 (0.29)
157 (0.34)

158 (0.81)
159 (0.74)

150 (9.80)
151 (9.63)

(22.83)

(22.98)

11
638/1

596/31

"List 17"

Detail: I

637/10



596/17

596/28

160/1

160/4

Detr

185
186
187
188
189
190
191
184
183
182
181

179

(1.76)

(1.80)

(27.41)

(27.12)

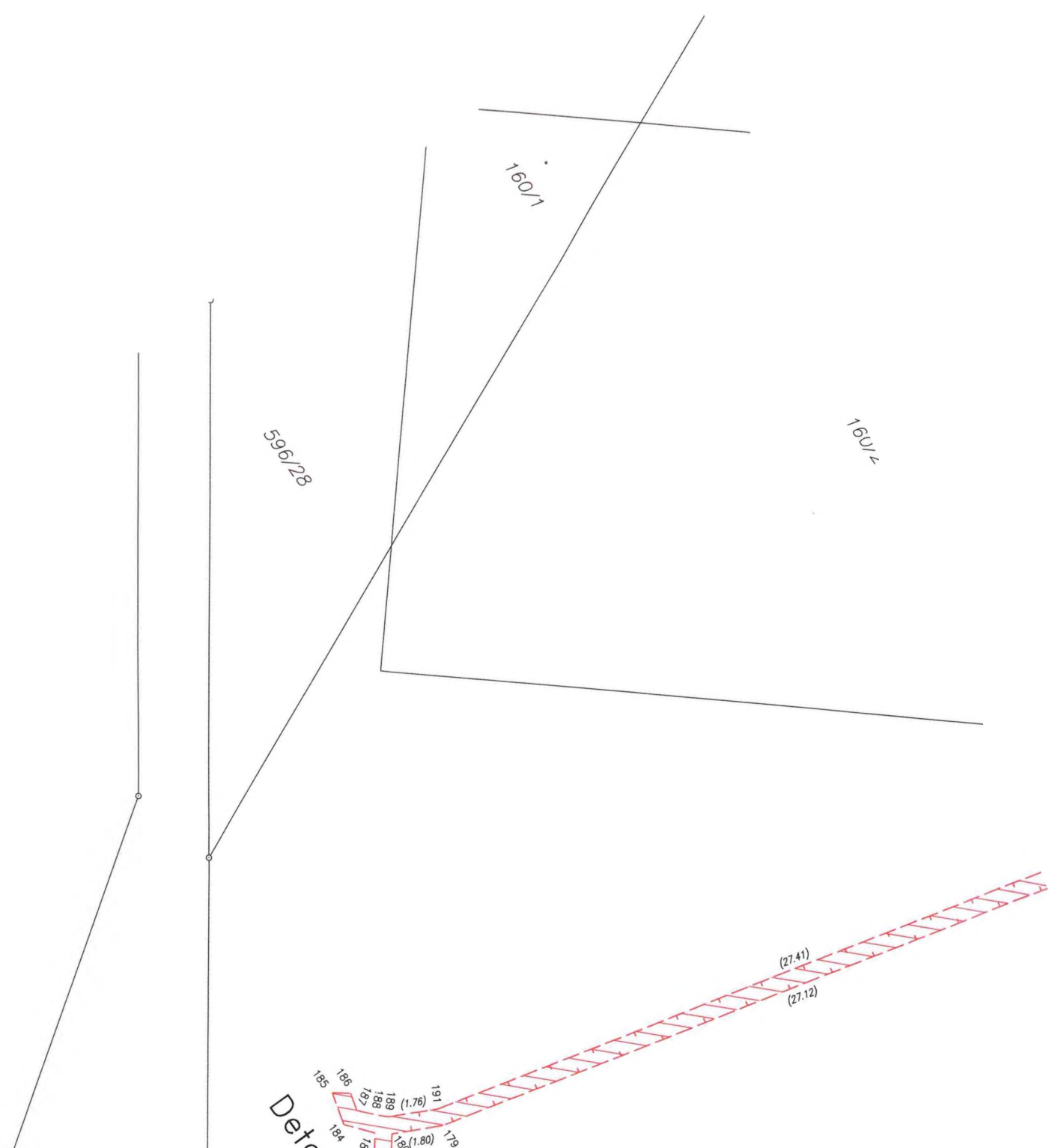

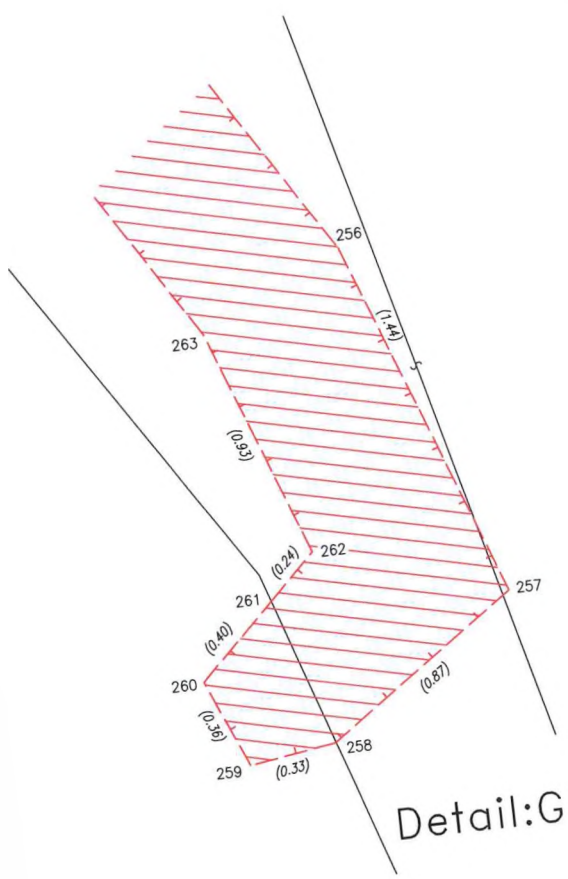

Detail:G

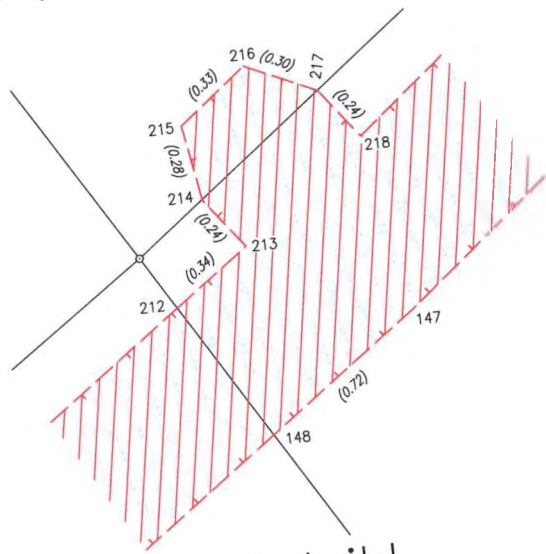
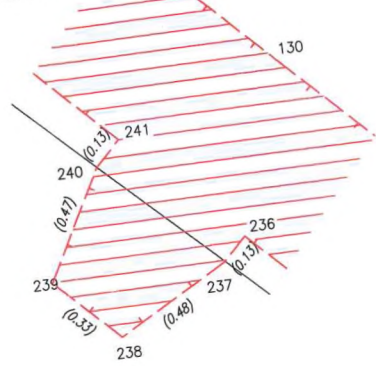

Detail:I