

VÝKAZ DOSAVADNÍHO A NOVÉHO STAVU ÚDAJŮ KATASTRU

Dosavadní stav				Nový stav												
Označení pozemku parc. číslem	Výměra parcely		Druh pozemku	Označení pozemku parc. číslem	Výměra parcely		Druh pozemku	Typ stavby	Způsob určení výměr	Porovnání se stavem evidence právních vztahů						
	ha	m ²	Způsob využití		ha	m ²	Způsob využití	Způsob využití		Způsob využití	Díl přechází z pozemku označeného v		Číslo listu vlastnictví	Výměra dílu		Označení dílu
											katastru nemovitostí	dřívější poz. evidenci		ha	m ²	
3384/1		5 92	ostat. pl. jiná plocha	3384/1		5 06	ostat. pl. jiná plocha			2	3384/1		1895		5 06	
3394/3	2	62 47	ostat. pl. jiná plocha	3394/3	1	75 42	ostat. pl. jiná plocha			0	3394/3		1895	1	73 67	x
				3394/8		72	ostat. pl. jiná plocha			2	3397		1895		1 75	v
				3394/9	22	56	ostat. pl. jiná plocha			2	3394/3		1895	1	75 42	
				3394/10	20	98	ostat. pl. jiná plocha			2	3384/1		1895		86	w
				3394/11	2	03	ostat. pl. jiná plocha			2	3394/3		1895	20	30	y
				3394/12	1	29	ostat. pl. jiná plocha			2	3397		1895	1	40	u
				3394/13	43	64	ostat. pl. jiná plocha			2			1895	22	56	
3395	4	31	ostat. pl. manipulační pl.	3395/1	2	83	ostat. pl. manipulační pl.			2	3394/3		1895	20	98	
				3395/2		25	ostat. pl. manipulační pl.			2	3394/3		1895	1	87	t
				3395/3	1	23	ostat. pl. manipulační pl.			2	3397		1895		16	s
3397	3	31	ostat. pl. jiná plocha	zaniká										2	03	
3399		5	ostat. pl. jiná plocha	zaniká												
3400	6	67	ostat. pl. ostat. komunikace	3400/1	9	60	ostat. pl. ostat. komunikace			0	3394/3		1895		1 29	
				3400/2		71	ostat. pl. ostat. komunikace			2	3394/3		1895	43	64	
				3401	2	73	ostat. pl. ostat. komunikace			2	3395		1895		2 83	q
											3400		10001	2	80	l
											3421		10001	5	39	g
											3422/1		10001	1	33	d
											3423		10001		6	a
														9 60		
											3399		10001		1	p
											3400		10001	70		m
														71		
3401		32	ostat. pl. ostat. komunikace	3401	2	73	ostat. pl. ostat. komunikace			2	3399		10001		2	r
											3400		10001	2	39	o
											3401		10001	32		celá
														2 73		
3405	27	68	zast. pl.	3405	26	58	zast. pl.	č.p. 888 výroba		2	3405		5778	26	58	
3411	33	95	ostat. pl. ostat. komunikace	3411/3	29	87	ostat. pl. ostat. komunikace			0	3405		5778	1	10	z
				3411/4	5	18	ostat. pl. ostat. komunikace			0	3411		5778	28	77	j
														29 87		
3421	7	85	ostat. pl. ostat. komunikace	3421	3	34	ostat. pl. ostat. komunikace			2	3411		5778	5	18	
											3400		10001		78	k
											3421		10001	2	46	f

Str. 2

VÝKAZ DOSAVADNÍHO A NOVÉHO STAVU ÚDAJŮ KATASTRU NEMOVITOSTÍ

Dosavadní stav				Nový stav												
Označení pozemku parc. číslem	Výměra parcely		Druh pozemku	Označení pozemku parc. číslem	Výměra parcely		Druh pozemku	Typ stavby	Způsob určení výměr	Porovnání se stavem evidence právních vztahů						
	ha	m ²	Způsob využití		ha	m ²	Způsob využití	Způsob využití		Způsob využití	Díl přechází z pozemku označeného v		Číslo listu vlastnictví	Výměra dílu		Označení dílu
											katastru nemovitostí	dřívější poz. evidenci		ha	m ²	
											3422/1		10001		10	e

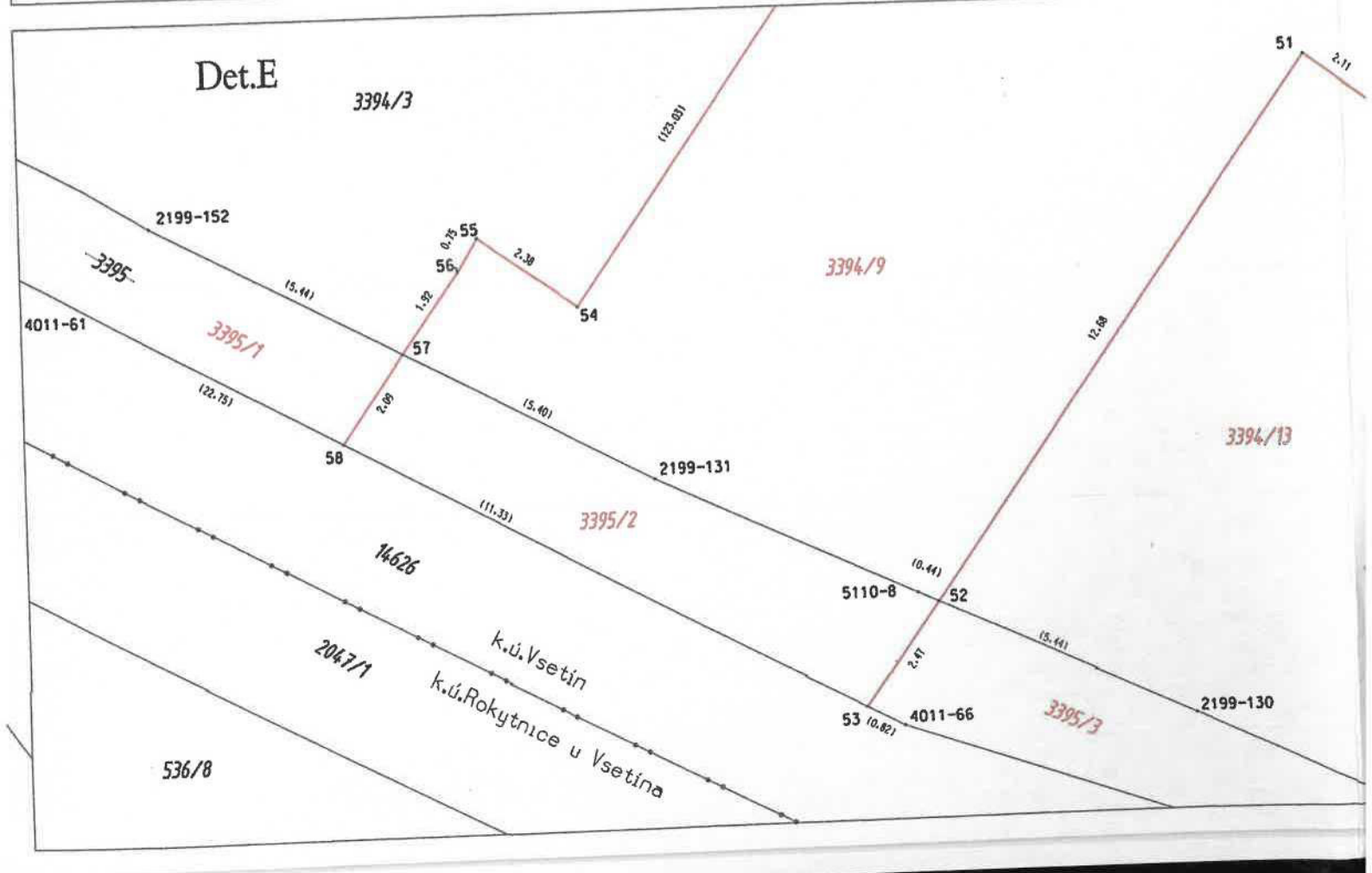
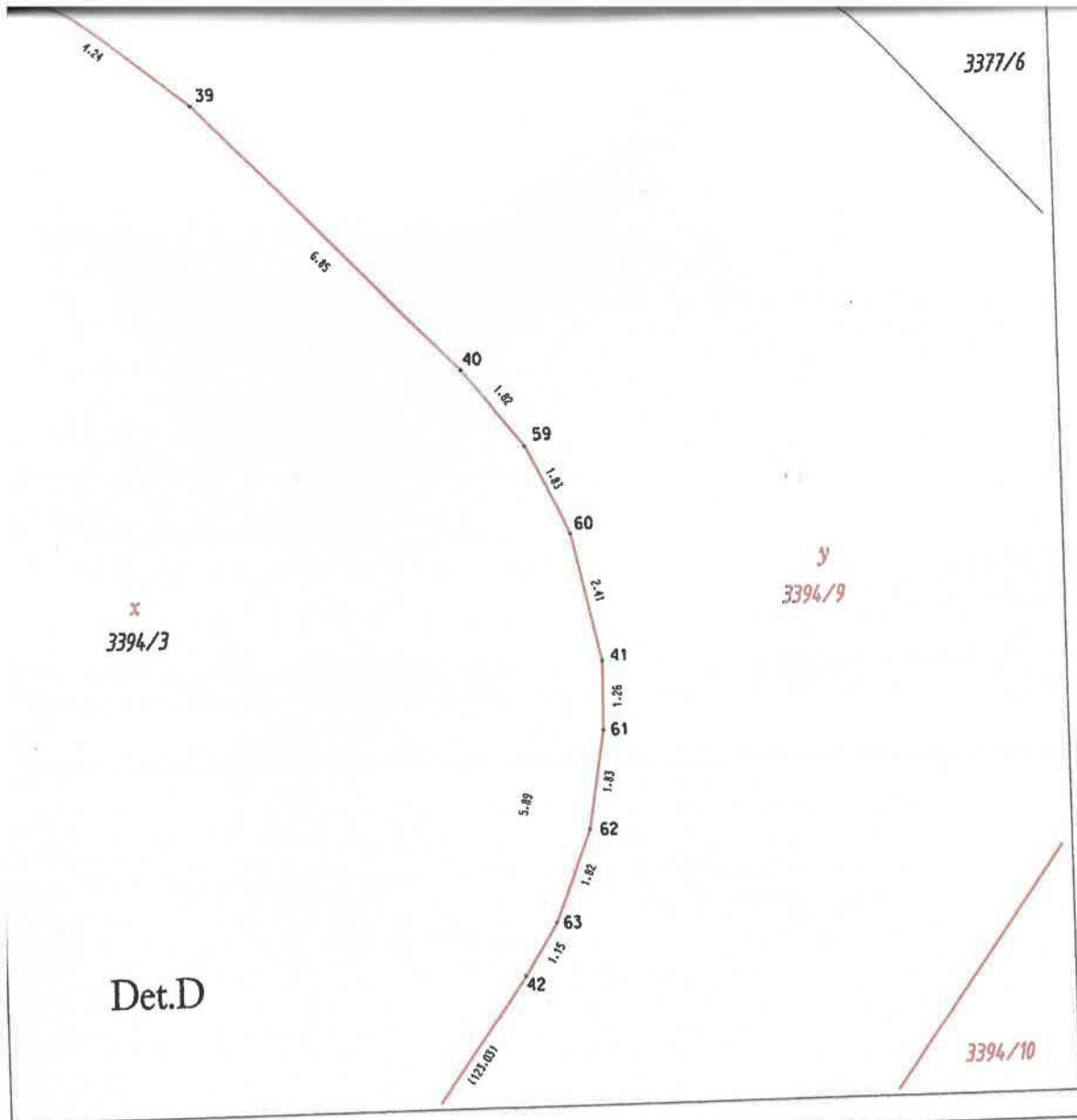

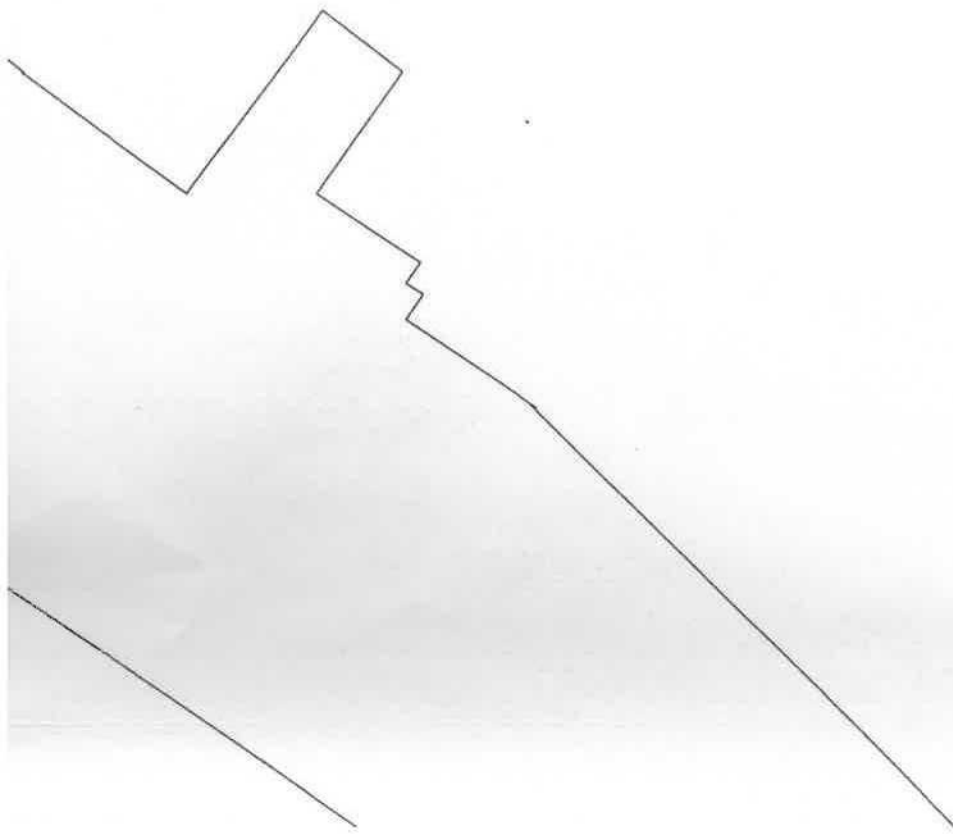
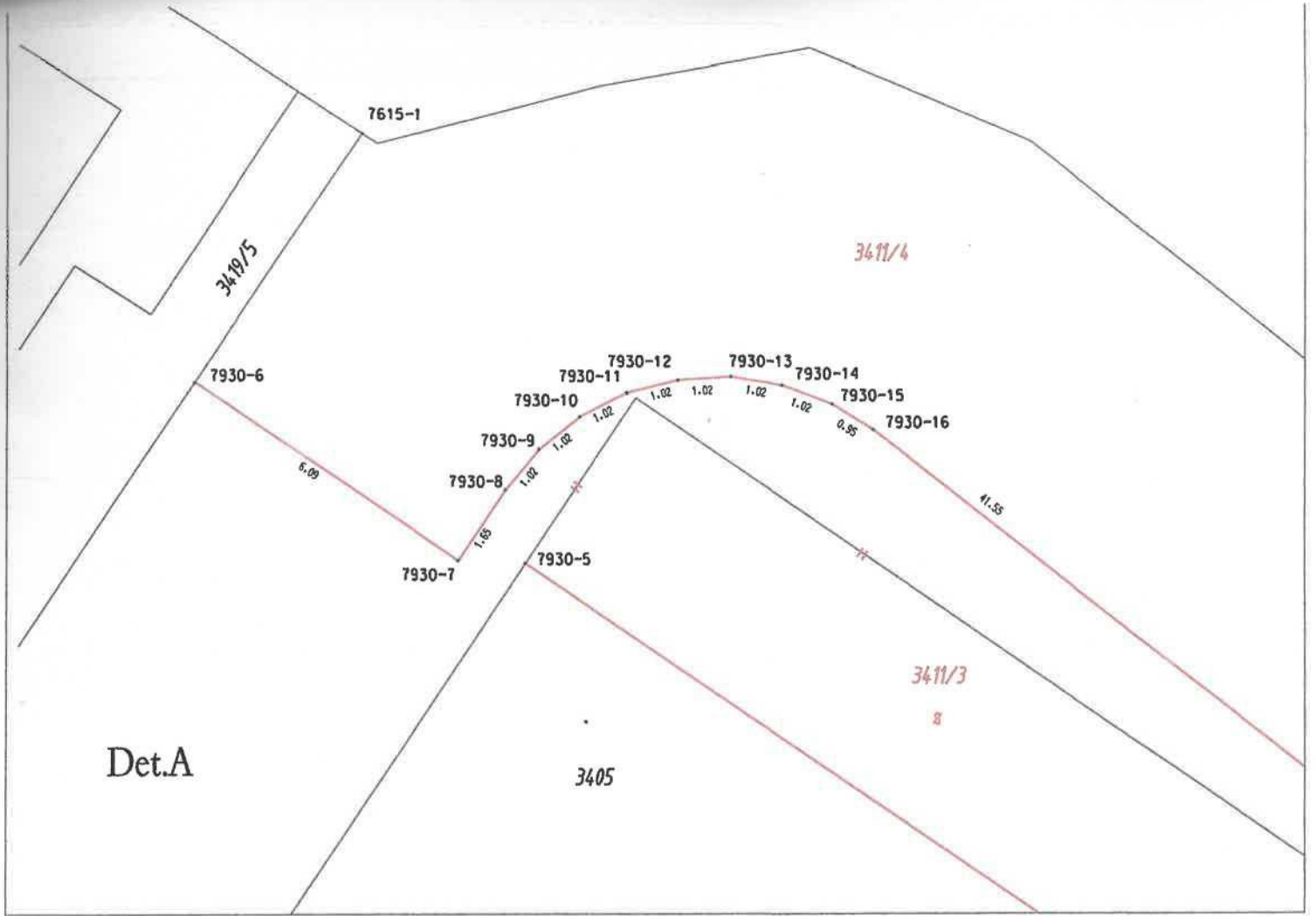

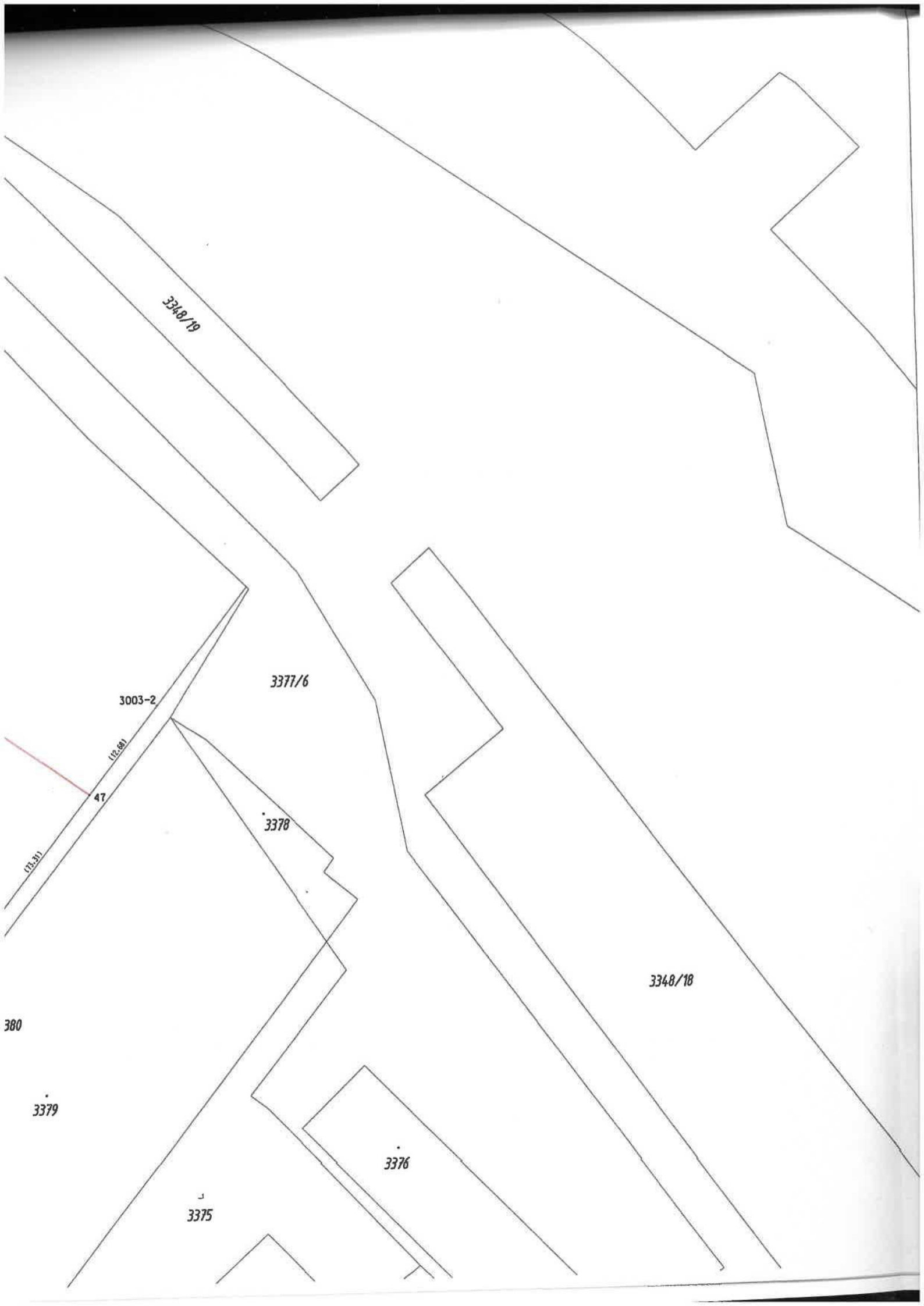

3348/19

3003-2

3377/6

3378

3376

3375

3348/18

47

(12.81)

(13.21)

380

3379

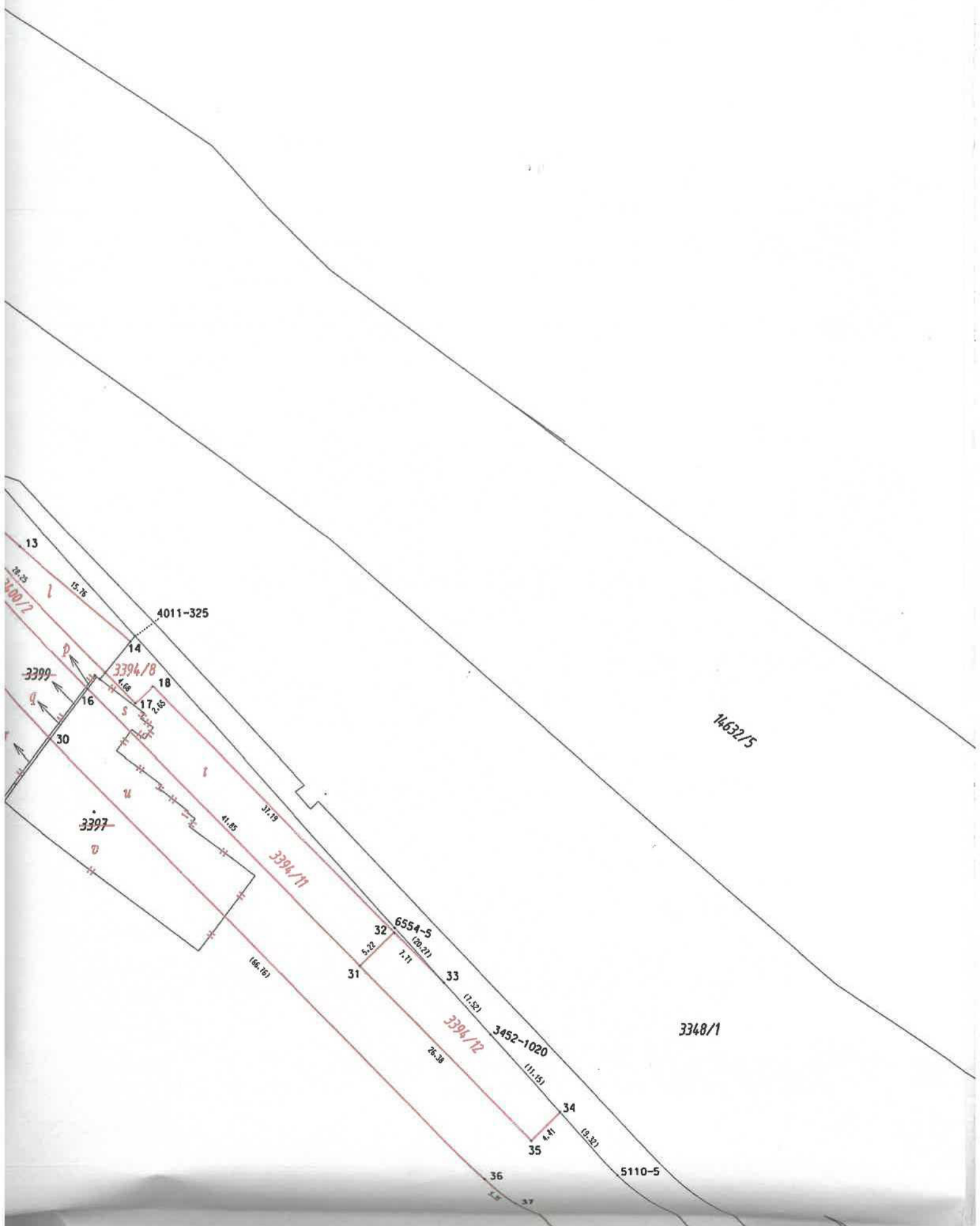

13

4011-325

14

3394/8

18

3399

16

30

17

3397

3394/11

6554-5

32

31

33

3452-1020

3394/12

3348/1

34

35

5110-5

36

37

14632/5

28.25

15.75

1.68

17.25

1.57

41.85

37.75

5.22

1.71

11.52

11.55

4.71

13.32

166.76

25.38

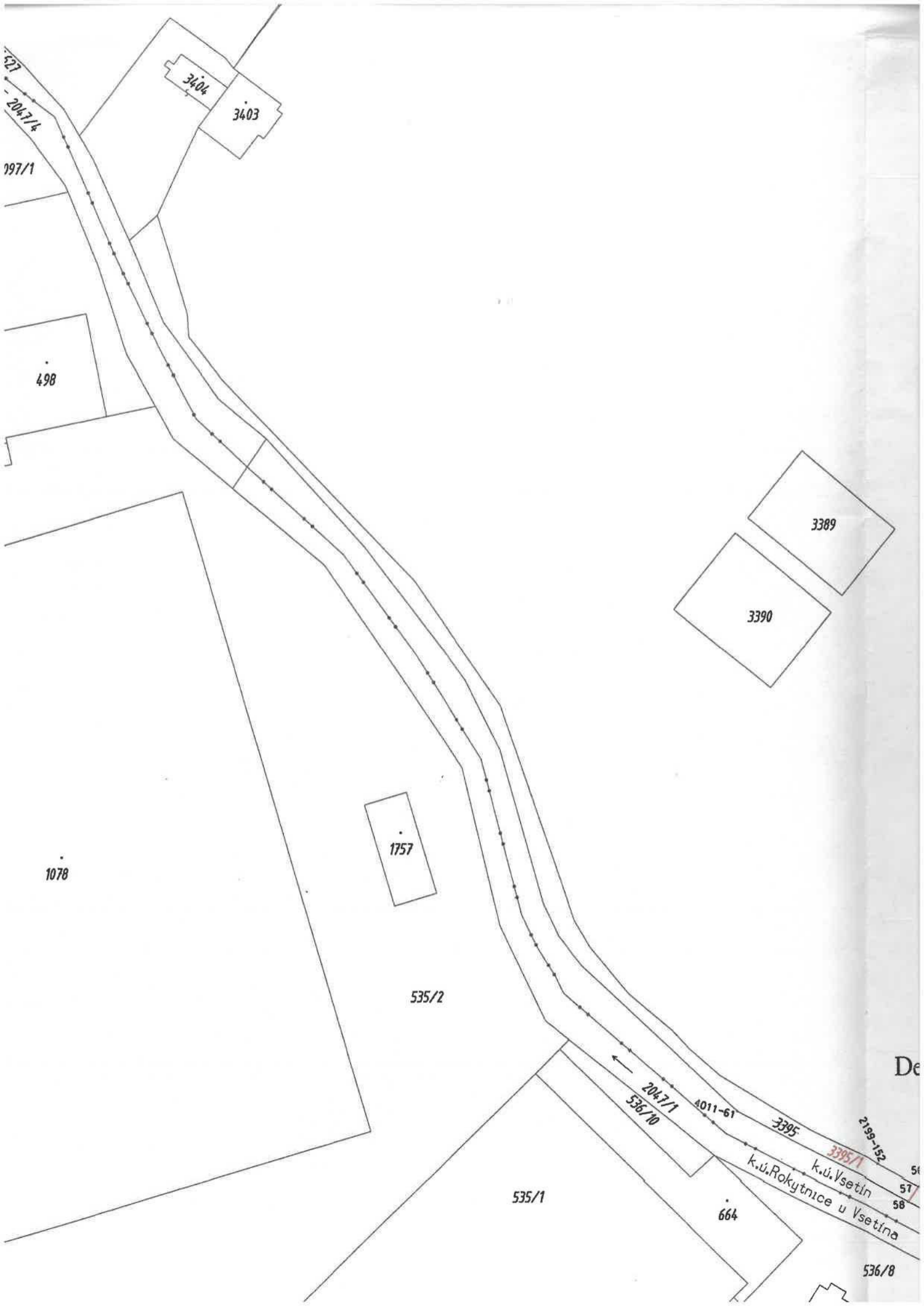

3404

3403

097/1

498

1078

1757

535/2

535/1

664

3389

3390

204.7/1
536/10

A011-61

3395

3395/1

k.ú. Rokytnice u Vsetína

2199-152

57

58

536/8

De

LEGENDA INŽENÝRSKÝCH SÍTÍ **PŘÍLOHA č. 2**

- | | | |
|----------------------|------|--------|
| NÁZEV | NOVÉ | RUŠENÉ |
| VODOVOD | | |
| KANALIZACE SPLAŠKOVÁ | | |
| KANALIZACE DEŠŤOVÁ | | |
| VEDENÍ NN PODZEMNÍ | | |
| VEDENÍ VN PODZEMNÍ | | |
| VEDENÍ SDĚLOVACÍ | | |
| VEŘEJNÉ OSVĚTLENÍ | | |
| VEDENÍ PLYNU | | |
| VEDENÍ VN NADZEMNÍ | | |
| VEDENÍ VN NADZEMNÍ | | |
-
- BUDOVÁNO MĚSTEM VSETÍN
 - BUDOVÁNO DELTA - VSETÍNSKÁ PÍLA
 - HRANICE PARCEL KATASTRU NEMOVITOSTI
 - 14632/9 ČÍSLA PARCEL KATASTRU NEMOVITOSTI
 - OBJEKTY K DEMOLICI - DEMOLICE NENÍ PŘEDMĚTEM TĚTO DOKUMENTACE
 - BD C5** NÁZEV OBJEKTU
 - NP: IV+I POČET NADZEMNÍCH + USTOUPENÝCH PODLAŽÍ
 - PP: I POČET PODZEMNÍCH PODLAŽÍ

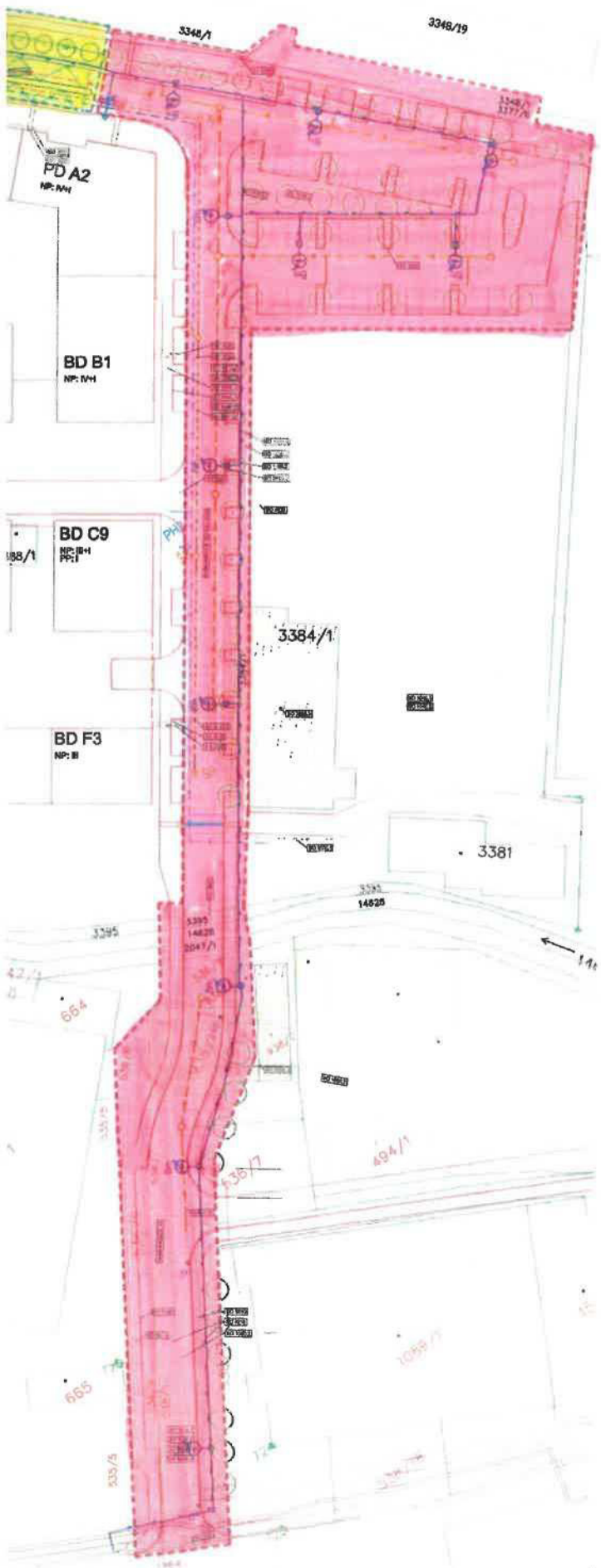

± 0,000 = 347,70
 Nadmořská výška: JZK
 Výměrový systém: BYV

© 2014 Delta - Vsetínská píla s.r.o. Všechna práva vyhrazena. Tento projekt není určen k dalšímu šíření bez souhlasu autora. Podíl a podíl: 100%.

STAVOBYTEL: DELTA - Vsetínská píla s.r.o. Na Hráz 1083 Vsetín 765 01 Město Vsetín, Zastoupení: Vsetín 765 01		MĚSTO V SETÍN: směrem k územní příjmu a územní územní	
NÁZEV ZAKÁZKY: OBYTNÝ SOUBOR VSETÍN - ZANÁDRAŽNÍ PROSTOR VSETÍN		ZAKÁZKA ČÍSLO: 148	
SÚPIS PRŮJEMŮ A DOKUMENTACE DOKUMENTACE K SÁPORTI O VYDÁNÍ SPOLEČNĚHO OBLASTI SOUBOR OBJEKTŮ ČÁST PRŮJEMŮ O SITUACNÍ VÝKRES		DATUM: 12/2014 VERZE:	
DOKUMENT - VÝKRES KOORDINAČNÍ SITUACNÍ VÝKRES - DĚLENÍ INVESTIC		OBLAST VÝKRESU: HEVŠK C	

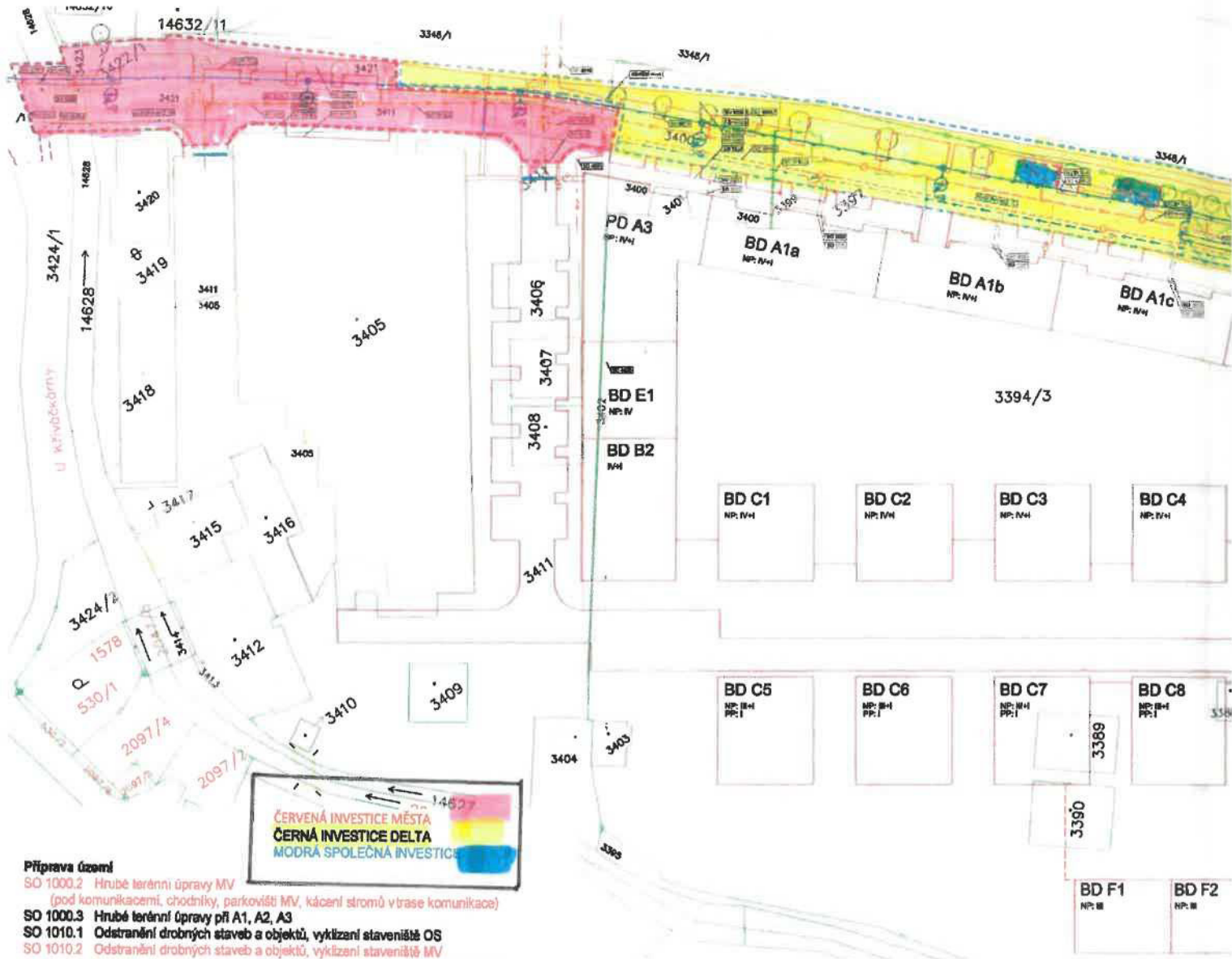

Příprava území

- SO 1000.2 Hrubé terénní úpravy MV (pod komunikacemi, chodníky, parkovišti MV, kácení stromů v trase komunikace)
- SO 1000.3 Hrubé terénní úpravy při A1, A2, A3
- SO 1010.1 Odstranění drobných staveb a objektů, vyklizení staveniště OS
- SO 1010.2 Odstranění drobných staveb a objektů, vyklizení staveniště MV (odstranění komunikace a chodníku v oblasti Na Lapači, panelů kolejí v trase pod komunikacemi, chodníky, parkovišti MV)
- SO 1040.1 Zařízení staveniště OS
- SO 1040.2 Zařízení staveniště MV (staveništní buňky, dočasné napojení na technickou infrastrukturu, oplocení staveniště)
- SO 1050.1 Rušené přípojky OS (napojení Dřevotrustu)
- SO 1050.2 Rušené přípojky MV (plyn v oblasti Na Lapači)
- SO 2500.2 Demolice stávajících budov MV – není součástí záměru, součástí samostatného řízení (odstranění objektu TVJ Zbrojovka Vsetín, stávajícího mostu Na Křivačkářny)
- SO 2500.3 Demolice stávajících budov při komunikaci MV
- Trubní rozvody**
- SO 3010.2 Splaškové kanalizace pod komunikací MV
- SO 3010.3 Splaškové kanalizace při A1, A2, A3
- SO 3020 Kanalizační přípojky
- SO 3110.2 Dešťové vody MV (odvedení dešťové vody z komunikací, chodníků a parkovacích míst budovaných MV)
- SO 3110.3 Dešťové vody při A1, A2, A3
- SO 3110.4 Dešťové vody retenční nádrží, zasakovací objekt Z01 při A1, A2, A3
- SO 3120 Dešťové vody při ulici Na Lapači (odvedení dešťové vody z komunikací, chodníků a parkovacích míst budovaných MV v oblasti Na Lapači)
- SO 3210.2 Vodovod pod komunikací MV
- SO 3210.3 Vodovod při A1, A2, A3
- SO 3220 Vodovodní přípojky
- Kabelové rozvody**
- SO 4010 Demontáž vzdušného vedení a přeložka VN – provede po stávající sloup ČEZ pro RSŽ, součástí rekonstrukce nádraží, součástí samostatného řízení ČEZ distribuce
- SO 4020 Přívod VN, demontáž vzdušného vedení – provede od stávajícího sloupu po trafostanici ČEZ pro DELTU, součástí samostatného řízení ČEZ
- SO 4200.2 Veřejné osvětlení MV (při komunikaci a parkovišti MV)
- SO 4200.3 Veřejné osvětlení při A1, A2, A3
- SO 4210 Přeložka veřejného osvětlení na parc 538/7 (při komunikaci MV v oblasti Na Lapači)
- SO 4420 Přeložka sdělovacího vedení na mostu U Křivačkářny
- SO 4520 multikanál ulice 1B
- Komunikace:**
- SO 5010 Úprava stávající komunikace Na Lapači (napojení na stávající komunikaci Na Lapači)
- SO 5020 Ulice 1A (realizace komunikace MV mezi ulicí Na Lapači a mostem Na Lapači)
- SO 5030 Ulice 1B (realizace komunikace MV mezi mostem Na Lapači a dráhou)

ČERVENÁ INVESTICE MĚSTA
 ČERNÁ INVESTICE DELTA
 MODRÁ SPOLEČNÁ INVESTICE

- SO 5040 Most Na Lapači
- SO 5050 Parkoviště u podchodu (Realizace parkoviště u podchodu pod železnicí včetně oplocení a brány k Dřevotrustu, nadzemního stanoviště tříděného odpadu)
- SO 5080 Ulice 1C (mezi ulicemi 1B a 3A)
- SO 5070 Ulice 1D (realizace komunikace MV od domu A3 po most U Křivačkářny)
- SO 5080 Most U Křivačkářny
- SO 5130 Zastávka MHD
- SO 5140 Úpravy komunikace U Křivačkářny (napojení komunikace MV na stavbu komunikace realizovanou Sždc)
- SO 5150 Parkování ulice 1C
- SO 5160.1 Parkování ulice 1B OS
- SO 5160.2 Parkování ulice 1B MV (při východní straně komunikace 1B mezi mostem Na Lapači a dráhou)
- SO 5170.1 Parkování ulice 1D OS
- SO 5170.2 Parkování ulice 1D MV (při severní straně komunikace 1D od domu A3 po most U Křivačkářny)
- SO 5180 Parkování ulice 1A (při komunikaci 1A mezi ulicí Na Lapači a mostem Na Lapači)
- Sjezdy:**
- SO 5210 Dopravní napojení blok sever
- SO 5220 Dopravní napojení blok jih
- Chodníky a zpevněné plochy:**
- SO 5310 Ulice 1A – chodníky (při obou stranách komunikace 1A mezi ulicí Na Lapači a mostem Na Lapači)
- SO 5320.1 Ulice 1B – chodníky OS
- SO 5320.2 Ulice 1B – chodníky MV (při východní straně komunikace 1B mezi mostem Na Lapači a dráhou včetně oplocení)
- SO 5330 Ulice 1C – chodníky a oplocení
- SO 5340.1 Ulice 1D – chodníky OS
- SO 5340.2 Ulice 1D – chodníky MV (při severní straně komunikace 1D od domu A3 po most U Křivačkářny)
- SO 5350 Chodník k podchodu dráhy včetně oplocení (při severní straně parkoviště u podchodu pod dráhou včetně oplocení)
- SO 5360 Úpravy chodníku U Křivačkářny (realizace napojení chodníku na stavbu chodníku realizovaného Sždc)
- SO 5370 Prostranství u náhonu
- SO 5400.1 Dopravní značení OS
- SO 5400.2 Dopravní značení MV (realizace dopravního značení na komunikacích MV)
- SO 5400.3 Dopravní značení při A1, A2, A3
- Terénní a sadové úpravy**
- SO 6150.1 Vegetační úpravy u komunikací MV (stromofačí při komunikacích MV a parkoviště u podchodu přejezdů zpevněné plochy)
- SO 6150.2 Vegetační úpravy u komunikace 1C při A1, A2, A3

204
3.36/10

535/7

5/5

