

OBJEDNÁVKA

I. SMLUVNÍ STRANY

Objednatel: Střední zdravotnická škola Brno, Jaselská, příspěvková organizace,

Jaselská 190/7, Brno

ICO:

Zastoupená: – ředitelka

Zhotovitel: NASTAV IT

ICO: DIC:

Koliště 259/55, Brno

II. PŘEDMĚT OBJEDNÁVKY

1. Předmětem této objednávky je provedení prací: **Oprava stávající páteřní sítě + přemístění serverů do nové rackové skříně.**
2. Práce budou prováděny na pracovišti: budova školy objednatele.
3. Materiál zajistí: zhotovitel.

III. Č. P.

1. Termín realizace: od do

IV. P. D. C.

1. Obě strany se dohodly, že celková cena s DPH bude . Vzhledem k charakteru předmětu objednávky se může sjednaná cena změnit. Každá změna musí být odsouhlasena předem.
2. Celková částka bude po dokončení sjednaného předmětu objednávky zaplácena do 14 dní po doručení faktury objednateli.

V. O. U.

1. Objednatel zajistí podmínky BOZP a Požární ochrany.

V Brně dne:

Objednatel

Č. Z.

Střední zdravotnická škola
Brno, Jaselská,
příspěvková organizace

1

Zhotovitel

Nastav.it s.r.o.

Koliště 259/55, Zábřovlice

Brno

IČ: DIC:



Cenová nabídka

Přemístění serverů

V návaznosti na Váš požadavek předkládáme cenovou nabídku na přemístění serverů do nové rackové skříně která bude umístěna do kabinetu zdravotních pomůcek.

Servery by byly umístěny ve stojacím racku s výškou 18U (988mm), kde bude umístěn rozvodný panel a Mikrotik switch s 10Gb/s SFP portem, který zajistí přímé připojení na páteřní síť.

Ma

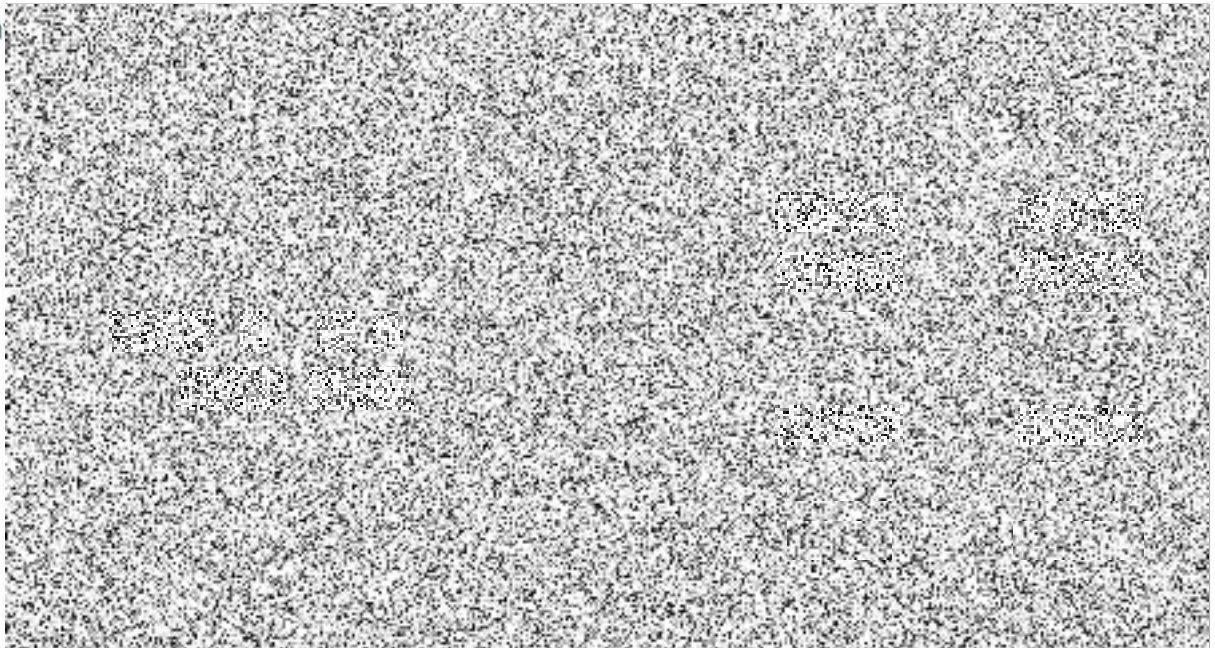

Ma **as instance je pouze odhadovaný a bude potvrzen podle skutečnosti**

S pozdravem







 [REDACTED] | [REDACTED]
C [REDACTED] B [REDACTED] | K [REDACTED] 25 [REDACTED]



Cenová nabídka



Na základě Vašeho požadavku Vám nabízíme řešení nové páteřní 10  

Centrální switchem je výkonný Mikrotik CRS312-4C+8XG-RM, disponující dvanácti 10 Gb/s porty, který nabízí dostatek místa jak pro připojení Access switchů, tak serverů. Aktuální access switchy v jednotlivých rackách nahradíme též zařízením od společnosti Mikrotik, konkrétně zařízením M  C  S  CSS326-24G-2S+RM, jenž nabízí 24 gigabitových portů a dva SFP+ porty. Tyto porty budou vybaveny ethernetovými moduly 10Gb/s.

Páteřní natáhneme stíněným kabelem kategorie 6A, který ve spojení s keystone koncovkami stejné kategorie nabízí aktuálně nejlepší parametry pro přenos rychlostí 10 Gb/s skrze kroucenou dvojlinku. Tento kabel navíc disponuje reakcí na oheň Cca-s1a,d1,a1, jenž je určena pro školy a nemocniční zařízení.

Materiál:

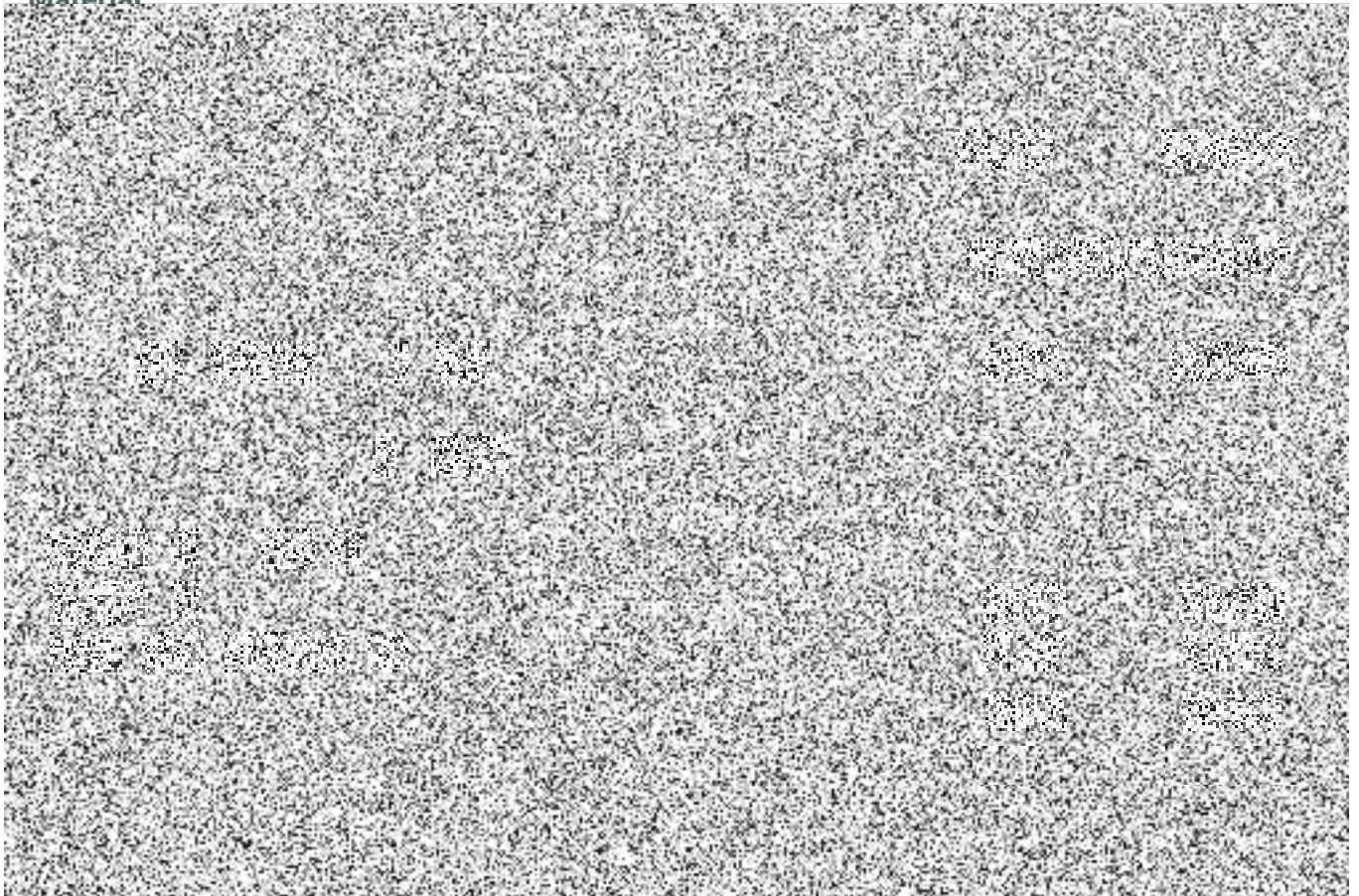

*Odhadovaný čas je pouze orientační, daná práce se může prodloužit nebo zkrátit v závislosti na
konkrétním problému a jeho řešení, budujeme vždy prvních 30 min a poté po 15 minutách

S pozdravem



C

B