



S004P01JFWNV

Soupis stavebních prací, dodávek a služebStavba: **23022 MK Pravoslava Veselého**Zadavatel **Město Hodonín** IČO: **00284891**
Masarykovo nám. 53/1 DIČ:
69501 HodonínZhotovitel: **SWIETELSKY stavebni s.r.o.** IČO: **480 35 599**
odštěpný závod Dopravní stavby MORAVA DIČ: **CZ48035599**

Vypracoval:

Rozpis ceny			Celkem
HSV			20 452 726,31
PSV			160 247,00
MON			759 965,80
Vedlejší náklady			426 883,89
Ostatní náklady			435 177,00
Celkem			22 235 000,00

Rekapitulace daní

Základ pro sníženou DPH	15 %	0,00 CZK
Snížená DPH	15 %	0,00 CZK
Základ pro základní DPH	21 %	22 235 000,00 CZK
Základní DPH	21 %	4 669 350,00 CZK
Zaokrouhlení		0,00 CZK

Cena celkem s DPH **26 904 350,00 CZK**

v _____ dne _____

Za zhotovitele_____
Za objednatele

Rekapitulace dílčích částí

Číslo	Název	Základ pro sníženou DPH	Základ pro základní DPH	DPH celkem	Cena celkem	%
	Ostatní a vedlejší náklady	0,00	862 060,89	181 032,79	1 043 093,68	4
01	VRN	0,00	862 060,89	181 032,79	1 043 093,68	4
	Stavební objekt			0,00		
SO 100	Komunikace	0,00	17 652 427,66	3 707 009,81	21 359 437,47	79
01	Stavební rozpočet	0,00	17 652 427,66	3 707 009,81	21 359 437,47	79
SO 400	Veřejné osvětlení	0,00	1 465 423,70	307 738,98	1 773 162,68	7
01	Rozpočet	0,00	1 465 423,70	307 738,98	1 773 162,68	7
SO 800	Krajinářské úpravy	0,00	2 255 087,75	473 568,43	2 728 656,18	10
01	Krajinářské úpravy	0,00	2 027 803,75	425 838,79	2 453 642,54	9
02	Následná údržba	0,00	227 284,00	47 729,64	275 013,64	1
Celkem za stavbu		0,00	22 235 000,00	4 669 350,00	26 904 350,00	100

Popis stavby: 23022 - MK Pravoslava Veselého
1. PODMÍNKY PRO ZPRACOVÁNÍ NABÍDKOVÉ CENY

Preambule

Tento soupis stavebních prací, dodávek a služeb je sestaven jako podklad pro zpracování nabídek dodavatelů na veřejnou zakázku na stavební práce a obsahuje podmínky a požadavky zadavatele, za kterých má být zpracována nabídková cena dodavatelů. Účelem tohoto soupisu je zabezpečit obsahovou shodu všech nabídkových cen a usnadnit následné posouzení předložených cenových nabídek.

Předpokládá se, že dodavatel před zpracováním cenové nabídky pečlivě prostuduje všechny pokyny a podmínky pro zpracování nabídkové ceny obsažené v zadávacích podmínkách a bude se jimi při zpracování nabídkové ceny řídit. Soupis stavebních prací, dodávek a služeb je sestaven v souladu s podmínkami vyhlášky Ministerstva pro místní rozvoj č.169/2016 Sb.

Vymezení některých pojmů

Pro účely zpracování nabídkové ceny se jsou použity některé pojmy, pod kterými se rozumí:

Soupisem stavebních prací, dodávek a služeb dokument, ve kterém jsou definovány zadavatelem požadované stavební práce, dodávky a služby v podrobnostech nezbytných pro zpracování cenové nabídky dodavatele. Soupis obsahuje i vymezení požadovaného množství stavebních prací, dodávek a služeb.

Cenovou soustavou uspořádaný soubor informací o stavebních a montážních pracích, materiálech a výrobcích obsahující zařazení položek, podrobný popis a měrnou jednotku, způsob měření a další technické a cenové podmínky pro možnost stanovení jednotkové ceny.

Ostatními náklady náklady dodavatele spojené se splněním povinností dodavatele vyplývajících z obchodních či jiných podmínek zadávací dokumentace. Patří do nich zejména náklady na vyhotovení dokumentace skutečného provedení stavby, náklady na geodetické zaměření dokončeného díla, náklady spojené s podmínkami pro publicitu projektu, náklady na dílenskou či výrobní dokumentaci apod.

Položkovým rozpočtem dokument odpovídající svým obsahem a strukturou soupisu stavebních prací, dodávek a služeb, předaného zadavatelem dodavateli ke zpracování nabídky, v němž dodavatel doplní k jednotlivým položkám stavebních prací, dodávek nebo služeb svoje nabídkové jednotkové ceny a stanoví i celkovou nabídkovou cenu příslušné položky a dále stanoví nabídkové ceny dle struktury soupisu až po celkovou nabídkovou cenu za veškeré stavební práce, dodávky nebo služby, které jsou obsahem soupisu stavebních prací, dodávek a služeb.

Vedlejšími náklady na činnosti zhotovitele, které nejsou zahrnuty v položkách soupisu stavebních prací, dodávek nebo služeb, ale se zhotovením stav-by souvisí a jsou pro realizaci stavby nezbytné. Někdy se definují jako vedlejší rozpočtové náklady a zahrnují zejména náklady na vybudování, provoz a odstranění zařízení staveniště.

Cenová soustava

Použitá cenová soustava

Soupisy stavebních prací, dodávek a služeb jsou zpracovány s použitím cenové soustavy zpracované společností RTS, a.s.. Položky z cenové soustavy mají uveden odkaz na cenovou soustavu včetně označení příslušného ceníku.

Technické podmínky

Obsah jednotlivých položek, způsob měření a ostatní další podmínky definující obsah a použití jednotlivých položek jsou obsaženy v cenových a technických podmínkách příslušných ceníků (viz zařazení u položky), které jsou volně dostupné na elektronické adrese www.cenovasoustava.cz

Individuální položky

Položky soupisu prací, které cenová soustava neobsahuje, jsou označeny popisem „vlastní“. Pro tyto položky jsou cenové a technické podmínky definovány jejich popisem, případně odkazem na konkrétní část příslušné dokumentace.

Závaznost a změna soupisu

Závaznost soupisu

Poskytnuté soupisy jsou pro zpracování nabídkové ceny závazné. Je vyloučeno jakékoliv vyřazení položek ze soupisu, doplnění položek do soupisu, slučování položek a jakýkoliv zásah do popisu položky, množství měrných jednotek nebo jakkoliv měnit či upravovat jakýkoliv jiný údaj v soupisu.

Zvláštní podmínky pro stanovení nabídkové ceny

Přeprava vybouraných hmot, suti a vytěžené zeminy

Pokud soupis obsahuje i některé technologické položky vztahující se k uložení vytěžené zeminy nebo vybouraných hmot, vodorovné přesuny zeminy nebo vybouraných hmot pak v takových případech zpracovatel soupisu předpokládá určitou přepravní vzdálenost. Pokud z technologického postupu dodavatele vyplývá jiná přepravní vzdálenost, je povinností dodavatele stanovit takovou jednotkovou cenu, aby celková cena položky odpovídala jeho konkrétním technologickým podmínkám a konkrétní přepravní vzdálenosti, při soupisem vymezeném množství měrných jednotek.

Vnitrostaveništní přesun stavebního materiálu

Pokud soupis obsahuje i položky vztahující se ke vnitrostaveništnímu přesunu materiálů (položky označené jako přesun hmot), pak v takových případech je povinností dodavatele stanovit takovou jednotkovou cenu, aby celková cena položky odpovídala jeho konkrétním technologickým podmínkám a konkrétní přepravní vzdálenosti, při soupisem vymezeném množství měrných jednotek.

Vnitrostaveništní přesun hmot prací PSV (pomocná stavební výroba) může být v soupisu stanoven procenticky z hodnoty ceny za provedení příslušných řemeslných prací, dodávek a služeb. V takovém případě není v soupisu uvedeno množství měrných jednotek. Dodavatel ocení celkovou cenu u takové položky přesunu hmot vždy konkrétní částkou v Kč, bez ohledu na to, jakým způsobem k jejímu výpočtu dospěl.

Příplatky za ztížené podmínky prací

Pokud soupis položku příplatku za ztížené podmínky obsahuje, je dodavatel povinen ji ocenit bez ohledu na to, že tento příplatek dodavatel standardně neuplatňuje.

Vedlejší a ostatní náklady

Tyto náklady jsou popsány v samostatném soupisu stavebních prací, dodávek a služeb s tím, že dodavatel je povinen v rámci těchto nákladů ocenit všechny definované náklady souhrnně pro celou stavbu.

2. SPECIFICKÉ PODMÍNKY PRO ZPRACOVÁNÍ NABÍDKOVÉ CENY

Zde doplní zpracovatel soupisu případná specifika týkající se konkrétní zakázky.

3. ELEKTRONICKÁ PODOBA SOUPISU

Elektronická podoba soupisu

V souladu se zákonem jsou předložené soupisy zpracovány i v elektronické podobě. Elektronickou podobou soupisu stavebních prací, dodávek a služeb je formát MS EXCEL.

Popis formátu soupisu odpovídá svou strukturou vzorovému soupisu volně dostupnému na internetové adrese:

www.stavebnionline.cz/soupis

Zpracování elektronické podoby soupisu

Předaný formát MS EXCEL je nepřístupným (uzamčeným) souborem, do kterého dodavatel doplňuje pouze jednotkové ceny ke všem položkám. Ostatní cenové údaje, jako celková cena položky, mezisoučty za stavební či funkční díly nebo součty celkové ceny stavebního objektu, jakož i cena stavby jsou výsledkem vložených matematických vzorců v příslušných pozicích souboru.

Jiný formát soupisu

Pokud by kterýkoliv dodavatel měl problémy s předaným formátem, lze na požádání poskytnout soupis stavebních prací také ve formátu *.xml, což je standardní formát používaný pro přenosy dat. Dokumentace tohoto formátu je volně přístupná na webových stránkách MMR.

Závěrečné ustanovení

Ostatní podmínky vztahující se ke zpracování nabídkové ceny jsou uvedeny v zadávací dokumentaci.

Popis objektu: 000 - Vedlejší a ostatní náklady

Popis rozpočtu: 01 - VRN

Popis objektu: SO 100 - Komunikace

Popis rozpočtu: 01 - Stavební rozpočet

Popis objektu: SO 400 - Veřejné osvětlení

Popis rozpočtu: 01 - Rozpočet

Popis objektu: SO 800 - Krajinářské úpravy

Popis rozpočtu: 01 - Krajinářské úpravy

Popis rozpočtu: 02 - Následná údržba

Rekapitulace dílů

Číslo	Název	Typ dílu			Celkem	%
_04	Stromy - pětiletá údržba 1. rok po realizaci	HSV			18 298,00	0,1
_05	Stromy - pětiletá údržba 2. rok po realizaci	HSV			18 298,00	0,1
_06	Stromy - pětiletá údržba 3. rok po realizaci	HSV			18 298,00	0,1
_07	Stromy - pětiletá údržba 4. rok po realizaci	HSV			15 736,00	0,1
_08	Stromy - pětiletá údržba 5. rok po realizaci	HSV			8 904,00	0,0
_09	Trvalkové záhony - tříletá údržba 1. rok po realizaci	HSV			53 093,00	0,2
_1	Rozvaděč RVO1	HSV			74 934,00	0,3
_1	Zemní práce a úpravy území	HSV			673 581,35	3,0
_10	Trvalkové záhony - tříletá údržba 2. rok po realizaci	HSV			53 093,00	0,2
_11	Trvalkové záhony - tříletá údržba 3. rok po realizaci	HSV			41 564,00	0,2
_2	Rozvaděč RVO2	HSV			74 934,00	0,3
_2	Specifikace rostlinného a ostatního materiálu	HSV			802 593,00	3,6
_3	Rozvaděč RVO3	HSV			74 934,00	0,3
_3	Specifikace ostatní	HSV			551 629,40	2,5
_4	Rozvaděč RVO4	HSV			74 934,00	0,3
_6	HODINOVE ZUCTOVACI SAZBY	HSV			92 983,00	0,4
1	Zemní práce	HSV			880 715,25	4,0
1.1	Zemní práce - odvodnění	HSV			546 655,04	2,5
11	Přípravné a přidružené práce - suť	HSV			1 431 671,50	6,4

11.1	Přípravné a přidružené práce - hmoty	HSV			461 946,90	2,1
21	Úprava podloží a základ.spáry	HSV			258 099,00	1,2
56	Podkladní vrstvy komunikací a zpevněných ploch	HSV			2 655 420,50	11,9
57	Kryty šterkových a živičných komunikací	HSV			1 431 785,00	6,4
59	Dlažby a předlažby komunikací	HSV			3 687 090,66	16,6
87	Potrubí z trub z plastických hmot	HSV			147 261,50	0,7
89	Ostatní konstrukce na trubním vedení	HSV			1 044 623,00	4,7
91	Doplňující práce na komunikaci	HSV			3 067 647,06	13,8
93	Dokončovací práce inženýrských staveb	HSV			2 330,00	0,0
95	Dokončovací konstrukce na pozemních stavbách	HSV			40 796,00	0,2
96	Bourání konstrukcí	HSV			22 362,00	0,1
99	Staveništní přesun hmot	HSV			1 169 082,22	5,3
99.1	Sanace pláňe	HSV			957 433,93	4,3
711	Izolace proti vodě	PSV			160 247,00	0,7
M21	Elektromontáže	MON			627 204,00	2,8
M22	Montáž sdělovací a zabezp. techniky	MON			17 241,80	0,1
M46	Zemní práce při montážích	MON			115 520,00	0,5
VN	Vedlejší náklady	VN			426 883,89	1,9
ON	Ostatní náklady	ON			435 177,00	2,0
Cena celkem					22 235 000,00	100,0

Soupis vedlejších a ostatních nákladů

S:	23022	MK Pravoslava Veselého
O:	000	Vedlejší a ostatní náklady
R:	01	VRN

P.č.	Číslo položky	Název položky	MJ	Množství	Cena / MJ	Celkem	Cenik	Cen. soustava / platnost
Díl: VN Vedlejší náklady						426 883,89		
1	005111020R	Vytyčení stavby	Soubor	1,00000				
<p>Geodetické zaměření rohů stavby, stabilizace bodů a sestavení lavíček.</p> <p>Vyhotovení protokolu o vytyčení stavby se seznamem souřadnic vytyčených bodů a jejich polohopisnými (S-JTSK) a výškopisnými (Bpv) hodnotami.</p>								
2	005111021R	Vytyčení inženýrských sítí	Soubor	1,00000				
<p>Zaměření a vytyčení stávajících inženýrských sítí v místě stavby z hlediska jejich ochrany při provádění stavby.</p>								
3	005121010R	Vybudování zařízení staveniště	Soubor	1,00000				
<p>Náklady spojené se zřízením přípojek energií k objektům zařízení staveniště, vybudování případných měřicích odběrných míst a zřízení případná příprava území pro objekty zařízení staveniště a vlastní vybudování objektů zařízení staveniště.</p>								
4	005121020R	Provoz zařízení staveniště	Soubor	1,00000				
<p>Náklady na vybavení objektu zařízení staveniště, ostraha staveniště, náklady na energie spotřebované dodavatelem v rámci provozu zařízení staveniště, náklady na potřebný úklid v prostorách zařízení staveniště, náklady na nutnou údržbu a opravy na objektech zařízení staveniště a na přípojkách energií.</p>								
5	005121030R	Odstranění zařízení staveniště	Soubor	1,00000				
<p>Odstranění objektů zařízení staveniště včetně přípojek energií a jejich odvoz. Položka zahrnuje i náklady na úpravu povrchů po odstranění zařízení staveniště a úklid ploch, na kterých bylo zařízení staveniště provozováno.</p>								
6	005124010R	Koordináční činnost	Soubor	1,00000				
<p>Koordinace stavebních a technologických dodávek stavby.</p>								
7	005990001	Pasportizace okolních objektů	soubor	1,00000				
<p>Nemovitosti v blízkosti výkopu budou zdokumentovány a v případě viditelných prasklin bude přizván statik, který provede zápis stavu zděva z venkovní a vnitřní strany.</p> <p>1:</p> <p>1</p> <p>1,00000</p>								
Díl: ON Ostatní náklady						435 177,00		
8	005211010R	Předání a převzetí staveniště	Soubor	1,00000				
<p>Náklady spojené s účastí zhotovitele na předání a převzetí staveniště.</p>								
9	005211020R	Ochrana stávaj. inženýrských sítí na staveništi	Soubor	1,00000				
<p>Náklady na přezkoumání podkladů objednatele o stavu inženýrských sítí probíhajících staveništem nebo dotčenými stavbou i mimo území staveniště, kontrola vytyčení jejich skutečné trasy a provedení ochranných opatření pro zabezpečení stávajících inženýrských sítí.</p>								
10	005211030R	Dočasná dopravní opatření	Soubor	1,00000				

Soupis vedlejších a ostatních nákladů

S:	23022	MK Pravoslava Veselého
O:	000	Vedlejší a ostatní náklady
R:	01	VRN

P.č.	Číslo položky	Název položky	MJ	Množství	Cena / MJ	Celkem	Cenik	Cen. soustava / platnost
------	---------------	---------------	----	----------	-----------	--------	-------	--------------------------

Náklady na vyhotovení návrhu dočasného dopravního značení, jeho projednání s dotčenými orgány a organizacemi, dodání dopravních značek a světelné signalizace, jejich rozmístění a přemísťování a jejich údržba v průběhu výstavby včetně následného odstranění po ukončení stavebních prací.

11	005211040R	Užívání veřejných ploch a prostranství	Soubor	1,00000				
Náklady a poplatky spojené s užíváním veřejných ploch a prostranství, pokud jsou stavebními pracemi nebo souvisejícími činnostmi dotčeny, a to včetně užívání ploch v souvislosti s uložením stavebního materiálu nebo stavebního odpadu.								
12	005211060R	Bezpečnostní a hygienická opatření na staveništi	Soubor	1,00000				
Náklady na ochranu staveniště před vstupem nepovolanců osob, včetně příslušného značení, náklady na osvětlení staveniště, náklady na vypracování potřebné dokumentace pro provoz staveniště z hlediska požární ochrany (požární řád a poplachová směrnice) a z hlediska provozu staveniště (provozní dopravní řád).								
13	005231010R	Revize	Soubor	1,00000				
náklady spojené s provedením všech technickými normami předepsaných zkoušek a revizi stavebních konstrukcí nebo stavebních prací, např. zkoušky únosnosti pláně								
14	005241010R	Dokumentace skutečného provedení	Soubor	1,00000				
Náklady na vyhotovení dokumentace skutečného provedení stavby a její předání objednateli v požadované formě a požadovaném počtu.								
15	005241020R	Geodetické zaměření skutečného provedení	Soubor	1,00000				
Náklady na provedení skutečného zaměření stavby v rozsahu nezbytném pro zápis změny do katastru nemovitosti.								
16	005241020T01	Geometrický plán	Soubor	1,00000				
17	005241020T02	Návrh, zajištění vydání stanovení přechodného DZ a vydání rozhodnutí o případné uzavírce	Soubor	1,00000				
18	005241020T03	Zajištění žádostí (včetně podkladů) pro stanovení trvalého DZ	Soubor	1,00000				
19	005241020T04	Umožnění přístupu občanů k nemovitostem po dobu stavby, pravidelná součinnost při vyvážení, komunálního a tříděného odpadu	Soubor	1,00000				
20	005241020T05	Informační tabule s identifikačními údaji stavby	Soubor	1,00000				

Celkem						862 060,89
---------------	--	--	--	--	--	-------------------

Položkový soupis prací a dodávek

S:	23022	MK Pravoslava Veselého
O:	SO 100	Komunikace
R:	01	Stavební rozpočet

P.č.	Číslo položky	Název položky	MJ	Množství	Cena / MJ	Celkem	Cenik	Cen. soustava / platnost
Díl: 1 Zemní práce							435 214,55	
1	112201103R00	Odstranění pařezů pod úrovní terénu vykopáním o průměru přes 500 do 700 mm s jejich vykopáním nebo vytrháním, s přesekáním kořenů a s případným nutným přemístěním pařezů na hromady do vzdálenosti do 50 m nebo s naložením na dopravní prostředek v místech v kolizi s inž. sítěmi budou pařezy odstraněny ručně	kus	7,00000				
2	122202203R00	Odkopávky a prokopávky pro silnice v hornině 3 přes 1 000 do 10 000 m3 s přemístěním výkopku v příčných profilech na vzdálenost do 15 m nebo s naložením na dopravní prostředek.	m3	463,00000				
3	122202206R00	Odkopávky a prokopávky pro silnice v hornině 3 příplatek za lepivost horniny s přemístěním výkopku v příčných profilech na vzdálenost do 15 m nebo s naložením na dopravní prostředek.	m3	463,00000				
4	130001101R00	Příplatek k cenám za ztížené vykopávky v horninách jakékoliv třídy Příplatek k cenám hloubených vykopávek za ztížení vykopávky v blízkosti podzemního vedení nebo výbušnin pro jakoukoliv třídu horniny.	m3	270,00000				
5	139801102R00	Ruční výkop jam, ryh a šachet v hornině 3 s přehozením na vzdálenost do 5 m nebo s naložením na ruční dopravní prostředek plněná plastová chránička průměru min. 110 mm: 190,00*0,30*0,50 rezervní chránička PE 110: 40,00*0,30*0,50 protikořenová folie: 83,00*0,30*0,50 protikořenová bariera: 36,00*0,30*0,50	m3	52,65000				
6	162401102R00	Vodorovné přemístění výkopku z horniny 1 až 4, na vzdálenost přes 1 500 do 2 000 m po suchu, bez naložení výkopku, avšak se složením bez rozhrnutí, zpáteční cesta vozidla. tam a zpět: 5,00*2	m3	10,00000				
7	162601102R00	Vodorovné přemístění výkopku z horniny 1 až 4, na vzdálenost přes 4 000 do 5 000 m po suchu, bez naložení výkopku, avšak se složením bez rozhrnutí, zpáteční cesta vozidla. 483,00-5,00	m3	458,00000				
8	167101101R00	Nakládání, skládání, překládání neulehlého výkopku nakládání výkopku do 100 m3, z horniny 1 až 4	m3	5,00000				

Položkový soupis prací a dodávek

S:	23022	MK Pravoslava Veselého
O:	SO 100	Komunikace
R:	01	Stavební rozpočet

P.č.	Číslo položky	Název položky	MJ	Množství	Cena / MJ	Celkem	Cenik	Cen. soustava / platnost
9	171101105R00	Uložení sypaniny do násypů zhutněných s uzavřením povrchu násypu z hornin soudržných s předepsanou mírou zhutnění v procentech výsledků zkoušek Proctor-Standard na 103 % PS s rozprostřením sypaniny ve vrstvách a s hrubým urovnáním,	m3	5 00000				
10	174101102R00	Zásyp sypaninou se zhutněním v uzavřených prostorech s urovnáním povrchu zásypu s ručním zhutněním z jakékoliv horniny s uložení výkopku po vrstvách,	m3	52 65000				
11	181101102R00	Úprava pláně v zájezdech v hornině 1 až 4, se zhutněním vyrovnáním výškových rozdílů, ploch vodorovných a ploch do sklonu 1 : 5. asf. komunikace : 1165,00*1,10 1 281,50000 parkovací stání : 490,00*1,10 539,00000 sjezdy : 170,00*1,10 187,00000 pojižděný chodník : 120,00*1,10 132,00000 žul.kostka komunikace : 596,00*1,10 655,60000 žul.kostka rampa : 67,00*1,10 73,70000 chodník : 1110,00*1,10 1 221,00000	m2	4 089 80000				
12	184907111R00	Ochrana stromu bedněním zařízení bednění před poškozením stavebním provozem,	m2	4 00000				
13	184907112R00	Ochrana stromu bedněním odstranění bednění před poškozením stavebním provozem,	m2	4 00000				
14	19900002R00	Poplatky za skládku horniny 1-4 skupina 17 05 04 z Katalogu odpadů	m3	458 00000				
15	162901152T01	Vodorovné přemístění žulových kostek do 5000 m, vč.naložení	t	10 00000				
Díl: 1.1 Zemní práce - odvodnění					546 655,04			
16	139901102R00	Ruční vykop jam, rýh a šachet v hornině 3 s přehozením na vzdálenost do 5 m nebo s naložením na ruční dopravní prostředek	m3	205 50000				

Položkový soupis prací a dodávek

S:	23022	MK Pravoslava Veselého
O:	SO 100	Komunikace
R:	01	Stavební rozpočet

P.č.	Číslo položky	Název položky	MJ	Množství	Cena / MJ	Celkem	Ceník	Cen. soustava / platnost
		přípojky :						
		70,00*0,80*1,50		84,00000				
		d.vp. :						
		1,50*1,50*1,50*20		67,50000				
		drenáž :						
		600,00*0,30*0,30		54,00000				
17	161101101R00	Svislé přemístění výkopku z horniny 1 až 4, při hloubce výkopu přes 1 do 2,5 m bez naložení do dopravní nádoby, ale s vyprázdněním dopravní nádoby na hromadu nebo na dopravní prostředek,	m3	205,50000				
18	162601102R00	Vodorovné přemístění výkopku z horniny 1 až 4, na vzdálenost přes 4 000 do 5 000 m po suchu, bez naložení výkopku, avšak se sklopením bez rozhrnutí, zpáteční cesta vozidla.	m3	205,50000				
19	174101101R00	Zásyp sypaninou se zhuštěním jam, šachet, rýh nebo kolem objektů v těchto vykopávkách z jakékoliv horniny s uložením výkopku po vrstvách,	m3	111,06392				
		ok :						
		205,50		205,50000				
		odpočet						
		lože :						
		-5,60		-5,60000				
		obsyp :						
		-25,20		-25,20000				
		d.vp. :						
		-3,14*0,32*0,32*1,50*20		-9,64608				
		drenáž :						
		-600,00*0,30*0,30		-54,00000				
20	175101101R00	Obsyp potrubí bez prohození sypaniny, bez dodávky obsypového materiálu sypaninou z vhodných hornin tř. 1 - 4 nebo materiálem připraveným podél výkopu ve vzdálenosti do 3 m od jeho kraje, pro jakoukoliv hloubku výkopu a jakoukoliv míru zhuštění,	m3	25,20000				
		70,00*0,80*0,45		25,20000				
21	16900002R00	Poplatky za skládku horniny 1-4, skupina 17 05 04 z Katalogu odpadů	m3	205,50000				
22	451573111R00	Lože pod potrubí, stoky a drobné objekty z písku a štěrkopísku do 85 mm v otevřeném výkopu,	m3	5,60000				
		70,00*0,80*0,10		5,60000				

Položkový soupis prací a dodávek

S:	23022	MK Pravoslava Veselého
O:	SO 100	Komunikace
R:	01	Stavební rozpočet

P.č.	Číslo položky	Název položky	MJ	Množství	Cena / MJ	Celkem	Cenik	Cen. soustava / platnost
23	58337320R	šetrkopísek frakce 0,0 až 8,0 mm, třída C 25,20*2,00	t	50,40000				
				50,40000				
24	58344197R	šetrkodrť frakce 0,0 až 83,0 mm, třída A 111,06*2,00	T	222,10000				
				222,10000				
Díl: 11 Přípravné a přidružené práce - sut'						1 431 671,50		
25	113106221R00	Rozebrání vozovek a ploch s jakoukoliv výplní spár v ploše jednotlivé do 200 m2, z drobných kostek nebo odseků, kladených do lože z kameniva lžčeného, škváry nebo strusky s přemístěním hmot na skládku na vzdálenost do 3 m nebo s naložením na dopravní prostředek kostky se ponechají na zpětné použití kostky komunikace : 112,00	m2	112,00000				
				112,00000				
26	113107825R00	Odstranění podkladů nebo krytů z kameniva hrubého drceného, v ploše jednotlivé nad 50 m2, tloušťka vrstvy 250 mm směs kameniva a zeminy : chodník : 1270,00	m2	1 270,00000				
				1 270,00000				
27	113107630R00	Odstranění podkladů nebo krytů z kameniva hrubého drceného, v ploše jednotlivé nad 50 m2, tloušťka vrstvy 300 mm směs kameniva a zeminy : asf. komunikace : 2250,00 kostky komunikace : 112,00	m2	2 362,00000				
				2 250,00000				
				112,00000				
28	113108415R00	Odstranění podkladů nebo krytů živýchých, v ploše jednotlivé nad 50 m2, tloušťka vrstvy 150 mm asf. komunikace : 2250,00	m2	2 250,00000				
				2 250,00000				
29	113151114R00	Odstranění podkladu, krytu frézováním povrch živýchých, plochy do 500 m2 na jednom objektu nebo při provádění pruhu šířky do 750 mm, tloušťky 50 mm s naložením na dopravní prostředek, občištění povrchu od frézované plochy, opotřebování frézovacích nástrojů (noží, upínacích kroužků, držáku) nutné ruční odstranění (výbourání) živýchého krytu kolem překážek, asf. komunikace :	m2	2 250,00000				

Položkový soupis prací a dodávek

S:	23022	MK Pravoslava Veselého
O:	SO 100	Komunikace
R:	01	Stavební rozpočet

P.č.	Číslo položky	Název položky	MJ	Množství	Cena / MJ	Celkem	Ceník	Cen. soustava / platnost
		2250,00		2 250,00000				
30	979990112R00	Poplatek za skládku za uložení, obalované kamenivo, asfalt, kusovost do 300 x 300 mm, skupina 17 03 02 z Katalogu odpadů	t	990,00000				
31	979089001T01	Poplatek za uložení odpadního štěrku a kameniva, skupina odpadu 010408	t	2 257,42000				
32	979082213R00	Vodorovná doprava sutí po suchu bez naložení, ale se složením a hrubým urovnáním na vzdálenost do 1 km	t	3 247,42000				
		Demontažní hmotnosti z položek s pořadovými čísly: : 26,27,28,29. :						
		Součet: : 3247,42000				3 247,42000		
33	979082219R00	Vodorovná doprava sutí po suchu příplatek k ceně za každý další i započatý 1 km přes 1 km	t	12 989,68000				
		Demontažní hmotnosti z položek s pořadovými čísly: : 26,27,28,29. :						
		Součet: : 12989,68000				12 989,68000		
Díl: 11.1 Přípravné a přidružené práce - hmoty							461 946,90	
34	113109410R00	Odstranění podkladů nebo krytů z betonu prostého, v ploše jednotlivé nad 50 m2, tloušťka vrstvy 100 mm	m2	1 270,00000				
		chodník : 1270,00				1 270,00000		
35	113109430T01	Odstranění podkladů nebo krytů z betonu prostého, v ploše jednotlivé nad 50 m2, tloušťka vrstvy 400 mm	m2	20,00000				
36	113202111R00	Vytřáení obrub z krajníků nebo obrubníků stojatých	m	1 270,00000				
		s vybouráním lože, s přemístěním hmot na skládku na vzdálenost do 3 m nebo naložením na dopravní prostředek kameniný : 620,00				620,00000		
		betonový : 650,00				650,00000		
37	979990103R00	Poplatek za skládku za uložení, betonu, skupina 17 01 01 z Katalogu odpadů	t	676,30000				
38	1100001	vybourání stáv. uličních vpustí, vč.míže/poklopu	kus	24,00000				
39	1100002	vybourání stáv.kanalizační atyp.šachty, vč.míže/poklopu, viz TZ	kus	2,00000				
40	1100003	vybourání betonové rohože, vč.míže/poklopu, viz TZ	kus	1,00000				
41	979084216R00	Vodorovná doprava vybouraných hmot po suchu bez naložení, ale se složením na vzdálenost do 5 km	t	676,30000				

Položkový soupis prací a dodávek

S:	23022	MK Pravoslava Veselého
O:	SO 100	Komunikace
R:	01	Stavební rozpočet

P.č.	Číslo položky	Název položky	MJ	Množství	Cena / MJ	Celkem	Cenik	Cen. soustava / platnost
Demontážní hmotnosti z položek s pořadovými čísly : 34,35,36,38,39,40, ; Součet : 676,30000								
						676,30000		

Díl: 21	Úprava podloží a základ.spáry	258 099,00
----------------	--------------------------------------	-------------------

42	211531111T01	Výplň odvodňovacích žebér kamenivem hrubým drceným frakce 32 - 64 mm do rýh bez zhutnění s úpravou povrchu výplně, s vytvořením průduchů z lomového kamene zasakovací rýhy : 9,00	m3	9,00000				
						9,00000		
43	2119711110R00	Zřízení opláštění odvod. žebér z geotextilie o sklonu do 1:2,5, v rýze nebo v zářezu se stěnami, 600,00*(0,30+0,30)*2	m2	720,00000				
						720,00000		
44	212572111R00	Lože pro trativody ze štěrkopisku tříděného 600,00*0,30*0,10	m3	18,00000				
						18,00000		
45	212571111R00	Výplň trativodů štěrkopískem, tříděným do rýh bez zhutnění s úpravou povrchu výplně, 600,00*0,30*0,20	m3	36,00000				
						36,00000		
46	212753114R00	Plastové drenážní trubky montáž chebné plastové drenážní trubky do rýhy, DN 100, bez lože vč.napojení	m	600,00000				
47	28611223.AR	Trubka plastová drenážní spoj. západkový; potrubí: jednovrstvé, materiál PVC, povrch: žebrovaný; chebná; DN = 100; vsakovací plocha = 34,0 cm2/m 600,00*1,015	m	609,00000				
						609,00000		
48	630650192R	geotextilie směs přírodních a syntetických vláken; funkce separační, ochranná, filtrační; plošná hmotnost 300 g/m2 720,00*1,20	m2	864,00000				
						864,00000		

Díl: 56	Podkladní vrstvy komunikací a zpevněných ploch	2 655 420,50
----------------	-------------------------------------------------------	---------------------

49	564851111R00	Podklad ze štěrkokritu s rozprostřením a zhutněním frakce 0-63 mm, tloušťka po zhutnění 150 mm asf.komunikace : 1165,00*1,10 1165,00*1,05 parkovací stání :	m2	4 181,75000				
						1 281,50000		
						1 223,25000		

Položkový soupis prací a dodávek

S:	23022	MK Pravoslava Veselého
O:	SO 100	Komunikace
R:	01	Stavební rozpočet

P.č.	Číslo položky	Název položky	MJ	Množství	Cena / MJ	Celkem	Cenik	Cen. soustava / platnost
		490,00*1,10		539,00000				
		490,00*1,05		514,50000				
		sjezdy :						
		170,00*1,10		187,00000				
		170,00*1,05		178,50000				
		pojižděný chodník :						
		120,00*1,10		132,00000				
		120,00*1,05		126,00000				
50	564861111R00	Podklad ze štěrkodrti s rozprostřením a zhutněním frakce 0-63 mm, tloušťka po zhutnění 200 mm	m2	1 355,10000				
		žul.kostka komunikace :						
		596,00*1,10		655,80000				
		596,00*1,05		625,80000				
		žul.kostka rampa :						
		67,00*1,10		73,70000				
51	564871111R00	Podklad ze štěrkodrti s rozprostřením a zhutněním frakce 0-63 mm, tloušťka po zhutnění 250 mm	m2	1 221,00000				
		chodník :						
		1110,00*1,10		1 221,00000				
52	565131211R00	Podklad z kameniva obaleného asfaltem ACP 16+, v pruhu šířky přes 3 m, třídy 1, tloušťka po zhutnění 50 mm	m2	1 165,00000				
		s rozprostřením a zhutněním						
		asf.komunikace :						
		1165,00		1 165,00000				
53	567132111R00	Podklad z kameniva zpevněného cementem SC C8/10, tloušťka po zhutnění 160 mm	m2	70,35000				
		bez dilatačních spár, s rozprostřením a zhutněním, ošetřením povrchu podkladu vodou						
		žul.kostka rampa :						
		67,00*1,05		70,35000				
Díl: 57		Kryty štěrkových a živičných komunikací				1 431 785,00		
54	573111124R00	Postřik živičný infiltrační s posypem kamenivem množství zbytkového asfaltu 1,00 kg/m2	m2	1 165,00000				
		asf.komunikace :						
		1165,00		1 165,00000				

Položkový soupis prací a dodávek

S:	23022	MK Pravoslava Veselého
O:	SO 100	Komunikace
R:	01	Stavební rozpočet

P.č.	Číslo položky	Název položky	MJ	Množství	Cena / MJ	Celkem	Cenik	Cen. soustava / platnost
55	573231142R00	Postřik živičný spojovací bez posypu kamenivem modifikovanou, množství zbytkového asfaltu 0,20 kg/m2 bez posypu kamenivem asf.komunikace : 1185,00*3	m2	3 495,00000				
56	577132111R00	Beton asfaltový s rozprostřením a zhutněním v pruhu šířky přes 3 m, ACO 11+, tloušťky 40 mm, plochy přes 1000 m2 asf.komunikace : 1185,00	m2	1 165,00000				
57	577152123R00	Beton asfaltový s rozprostřením a zhutněním v pruhu šířky přes 3 m, ACL 16+, tloušťky 60 mm, plochy přes 1000 m2 asf.komunikace : 1185,00	m2	1 165,00000				
Díl: 59						3 687 090,66		
58	581211211R00	Kladení dlažby z kostek drobných z kamene, do lože z kamenné drti tloušťky 50 mm s provedením lože do 50 mm, s vyplněním spár, s dvojným beraněním a se smetením přebytečného materiálu na krajnici žul.kostka komunikace : kladení do kroužků : 598,00 žul.kostka rampa : 67,00 parkovací stání : 490,00 sjezdy : 170,00	m2	1 323,00000				
59	596111111R00	Kladení dlažby z mozaiky komunikací pro pěší do lože z kamenná těženého, 1barva s provedením lože tl. do 40 mm, s vyplněním spár, s dvojným beraněním a se smetením přebytečného materiálu na vzdálenost do 3 m chodník : lemovací proužek : 160,00	m2	160,00000				
60	596215040R00	Kladení zámkové dlažby do drté tloušťka dlažby 80 mm, tloušťka lože 40 mm	m2	1 200,00000				

Položkový soupis prací a dodávek

S:	23022	MK Pravoslava Veselého
O:	SO 100	Komunikace
R:	01	Stavební rozpočet

P.č.	Číslo položky	Název položky	MJ	Množství	Cena / MJ	Celkem	Ceník	Cen. soustava / platnost
		s provedením lože z kameniva drčeného, s vyplněním spár, s dvojitým hutněním a se smetením přebytečného materiálu na krajnici. S dodáním hmot pro lože a vyplňi spár, pojižděný chodník :						
		120,00		120,00000				
		chodník :						
		970,00		970,00000				
		110,00		110,00000				
61	596291113R00	Řezání zámkové dlažby tloušťky 80 mm	m	1,00000				
62	58380056R	mozaika dlažební štípaná; materiálová skupina I/2 (žula); 4/8 cm šedobílá	m2	161,60000				
		160,00*1,01		161,60000				
63	58380120.AR	kostka dlažební materiálová skupina I/2 (žula); tř. I.; 8/10 cm okrová štípaná	m2	171,70000				
		170,00*1,01		171,70000				
64	58380120.AR	kostka dlažební materiálová skupina I/2 (žula); tř. I.; 8/10 cm šeda štípaná	m2	1 086,76000				
		(596,00-10,00)*1,01		591,96000				
		490,00*1,01		494,90000				
65	582451158T01	dlažba betonová dvouvrstvá, skladebná; obdélník; dlaždice pro nevidomé; antracit, l = 200 mm; š = 100 mm; tl. 80,0 mm	m2	111,10000				
		110,00*1,01		111,10000				
68	582453330T01	dlažba betonová typ: dvouvrstvý bez fazety; tl. = 80,00 mm; délka = 300,0 mm; šířka = 300,0 mm	m2	979,70000				
		970,00*1,01		979,70000				
Díl: 87		Potrubí z trub z plastických hmot				147 261,50		
67	871313121R00	Montáž potrubí z trub z plastů těsněných gumovým kroužkem DN 150 mm v otevřeném vykopu ve sklonu do 20 %, vč.tvarovek	m	70,00000				
68	870211111T01	montáž přípojky DN 160 na stáv.potrubí	kus	20,00000				
69	23611260.AR	Trubka plastová pro venkovní kanalizaci spoj. hrdlový; potrubí, jednovrstvé; materiál: PVC-U; povrch: hladký; DN/OD = 160; de = 160,0 mm; s = 4,7 mm; SN 8 vč.tvarovek	kus	70,70000				
		70,00*1,01		70,70000				

Položkový soupis prací a dodávek

S:	23022	MK Pravoslava Veselého
O:	SO 100	Komunikace
R:	01	Stavební rozpočet

P.č.	Číslo položky	Název položky	MJ	Množství	Cena / MJ	Celkem	Ceník	Cen. soustava / platnost
70	870001	navrtávací sedlová tvarovka DN 150 20,00*1,01	kus	20,20000				
						20,20000		
Díl: 89		Ostatní konstrukce na trubním vedení			1 044 623,00			
71	896941311RT2	Zřízení vpusti kanalizační uliční z betonových dílců včetně dodávky dílců pro uliční vpusti TBV pro typ UVB-50 včetně zřízení lože ze šitérkopisku,	kus	20,00000				
72	899331111R00	Výšková úprava uličního vstupu nebo vpustě do 20 cm zvýšením poklopu odbouráním dosavadního krytu, podkladu, nadezdívky nebo prstence s odklizením vybouraných hmot do 3 m, zarovnění plochy nadezdívky cementovou maltou, podbetonování nebo podezdění rámu, odstranění a znovuosazení rámu, poklopu, mříže, krycího hrnce nebo hydrantu, úpravy a doplnění krytu popř. podkladu vozovky v místě provedené výškové úpravy,	kus	12,00000				
73	899431111R00	Výšková úprava uličního vstupu nebo vpustě do 20 cm zvýšením krytu šoupěte odbouráním dosavadního krytu, podkladu, nadezdívky nebo prstence s odklizením vybouraných hmot do 3 m, zarovnění plochy nadezdívky cementovou maltou, podbetonování nebo podezdění rámu, odstranění a znovuosazení rámu, poklopu, mříže, krycího hrnce nebo hydrantu, úpravy a doplnění krytu popř. podkladu vozovky v místě provedené výškové úpravy,	kus	45,00000				
74	899203111RT3	Osazení mříží litinových včetně dodání mříže 500 x 500 mm, únosnost D400 včetně rámu a košů na bahno,	kus	20,00000				
75	8900001	úprava stávající monolitické šachty, viz.TZ	kus	1,00000				
76	8900002	posun revizní šachty viz.TZ	kus	1,00000				
77	8900003	betonový atypický odvodňovací kus - 300x300x120mm, do bet. lože s opěrku, dodávka a montáž, viz.TZ	kus	205,00000				
Díl: 91		Doplňující práce na komunikaci			3 067 647,06			
76	9142111R00	Úprava závlivky dilatačních nebo pracovních spár šířky přes 20 do 40 mm v cementobetonovém krytu hloubky do 40 mm	m	285,00000				
79	914001121R00	Osazení a montáž svislých dopravních značek sloupek, do betonového základu a AL patky, nové: 19,00 opětovně použité: B2: E12b, 2x IS22f, B20a, E12a, IP4b: 7,00	kus	26,00000				
				19,00000				
				7,00000				
80	914001125R00	Osazení a montáž svislých dopravních značek značka, na sloupek, sloup, konzolu nebo objekt,	kus	4,00000				

Položkový soupis prací a dodávek

S	23022	MK Pravoslava Veselého
O	SO 100	Komunikace
R	01	Stavební rozpočet

P.č.	Číslo položky	Název položky	MJ	Množství	Cena / MJ	Celkem	Ceník	Cen. soustava / platnost
81	914001125T01	Osazení a montáž svislých dopravních značek značka, na sloupek, sloup, konzolu nebo objekt, včetně dodávky značky	kus	7,00000				
		značka:						
		4,00		4,00000				
		dodatková						
		3,00		3,00000				
82	915721111R00	Vodorovné značení krytů stříkané barvou, bílou, stopčar, zeber, stínů, šipek, nápisů, přechodů apod.	m2	4,00000				
83	915721121R00	Vodorovné značení krytů plastem nehlučné, stopčar, zeber, stínů, šipek, nápisů, přechodů apod.	m2	4,00000				
84	915791112R00	Předznačení pro vodorovné značení pro stopčar, zebry stíny, šipky, nápisy, přechody stříkané barvou nebo prováděné z nátěrových hmot	m2	4,00000				
85	916261111R00	Osazení silniční obruby z dlažebních kostek z kostek drobných, s boční opěrou z betonu prostého, do lože z betonu prostého C 12/15	m	500,00000				
		v jedné řadě, se zřízením lože tl. 5 až 10 cm, s vyplněním a zatížením spár cementovou maltou						
		jednotádek:						
		použijí se stáv. kostky:						
		500,00		500,00000				
86	917461111R00	Osazení chodníkového obrubníku kamenného stojatého, s boční opěrou z betonu prostého, do lože z betonu prostého C 12/15	m	652,20000				
		se zřízením lože tl. 80-100 mm						
		vč. řezání						
		420,00+5,00+8,00+85,50+10,50+24,00+0,60*6*2+48,00+38,00+18,00+15,00+12,00+13,00+3,00+1,00		704,20000				
		148,00		148,00000				
87	917862111R00	Osazení silničního nebo chodníkového betonového obrubníku stojatého, s boční opěrou z betonu prostého, do lože z betonu prostého C 12/15	m	388,00000				
		S dodáním hmot pro lože tl. 80-100 mm.						
		320,00		320,00000				
		48,00		48,00000				
88	919731122R00	Zarovnání styčné plochy podkladu nebo krytu živičné, tloušťky přes 50 do 100 mm	m	285,00000				
		podél vybourané části komunikace nebo zpevněné plochy						
89	919735113R00	Řezání stávajících krytů nebo podkladů živičných, hloubky přes 100 do 150 mm	m	285,00000				

Položkový soupis prací a dodávek

S:	23022	MK Pravoslava Veselého
O:	SO 100	Komunikace
R:	01	Stavební rozpočet

P.č.	Číslo položky	Název položky	MJ	Množství	Cena / MJ	Celkem	Ceník	Cen. soustava / platnost
		včetně spotřeby vody						
90	40444984.AR	značka dopravní silniční svislá; upravující přednost P4; tvar trojúhelník; 700 mm; štít z pozink. plechu s dvojitým ohybem, retroref. folie l.tř.; záruka 7 let	kus	1,00000				
		P4:						
		1,00		1,00000				
91	40445020.AR	značka dopravní silniční svislá; zákazová B1-B34; tvar kruh; 500 mm; štít z pozink. plechu s dvojitým ohybem, retroref. folie l.tř.; záruka 7 let	kus	19,00000				
		B20:						
		12,00		12,00000				
		B28:						
		1,00		1,00000				
		B24a:						
		2,00		2,00000				
		B24b:						
		2,00		2,00000				
		B2:						
		1,00		1,00000				
		B13:						
		1,00		1,00000				
92	40445161T01	Značka dopr. dodat E 13 řád 1, EG 7 letá	kus	2,02000				
93	40445241R	značka dopravní silniční svislá; informativní provozní IP2-7; tvar čtverec; 500x500 mm; pozink. s dvojitým ohybem, reflexní folie tř.1; záruka 7 let	kus	1,00000				
		IP6:						
		1,00		1,00000				
94	404459602R	přislušenství k dopr. značení sloupek Fe 60 pozinkovaný, délka 2500 mm	kus	19,00000				
95	58380373T01	silniční kamenný obrubník přímý - 1000x250x200mm, se zaoblenou hranou (r 10mm), materiál - žula šedá; hrany řezané, pohledové části tryskané, viz PD	m	424,20000				
		420,00*1,01		424,20000				
96	58380373T02	silniční kamenný obrubník zaoblený - šířky 250mm, vnější poloměr R=3000mm, se zaoblenou hranou (r10), mat. žula šedá, hrany řezané, pohledové části tryskané, viz PD	m	5,05000				
		5,00*1,01		5,05000				
97	58380373T03	silniční kamenný obrubník zaoblený - šířky 250mm, vnější poloměr R=5000mm, se zaoblenou hranou (r10), mat. žula šedá, hrany řezané, pohledové části tryskané, viz PD	m	8,06000				

Položkový soupis prací a dodávek

S:	23022	MK Pravoslava Veselého
O:	SO 100	Komunikace
R:	01	Stavební rozpočet

P.č.	Číslo položky	Název položky	MJ	Množství	Cena / MJ	Celkem	Ceník	Cen. soustava / platnost
		8,00*1,01				8,08000		
98	58380373T04	silniční kamenný obrubník zaoblený - šířky 250mm, vnější poloměr R=6000mm, se zaoblenou hranou (r10), mat. žula šedá, hrany řezané, pohledové části tryskané, viz PD	m		86,35500			
		85,50*1,01				86,35500		
99	58380373T05	silniční kamenný obrubník zaoblený - šířky 250mm, vnější poloměr R=6500mm, se zaoblenou hranou (r10), mat. žula šedá, hrany řezané, pohledové části tryskané, viz PD	m		10,60500			
		10,50*1,01				10,60500		
100	58380373T06	silniční kamenný obrubník zaoblený - šířky 250mm, vnější poloměr R=7000mm, se zaoblenou hranou (r10), mat. žula šedá, hrany řezané, pohledové části tryskané, viz PD	m		24,24000			
		24,00*1,01				24,24000		
101	58380373T07	silniční kamenný obrubník vjezdový pravý - 600x250x200mm, se zaoblenou hranou (r 10mm), materiál - žula šedá, hrany řezané, pohledové části tryskané, viz. PD	kus		6,06000			
		6,00*1,01				6,06000		
102	58380373T08	silniční kamenný obrubník vjezdový levý - 600x250x200mm, se zaoblenou hranou (r 10mm), materiál - žula šedá, hrany řezané, pohledové části tryskané, viz. PD	kus		6,06000			
		6,00*1,01				6,06000		
103	58380373T09	silniční kamenný obrubník přechodový - 600x250x200mm, materiál - žula šedá, hrany řezané, pohledové části tryskané, viz. PD	m		48,48000			
		48,00*1,01				48,48000		
104	58380373T10	silniční kamenný obrubník rozšířený - 1000x500x200mm, se zaoblenou hranou (r 10mm), materiál - žula šedá, hrany řezané, pohledové části tryskané, viz. PD	m		36,36000			
		36,00*1,01				36,36000		
105	58380373T11	silniční kamenný obrubník rozšířený zaoblený pravý - r 0,5m, - 1000x500x200mm, se zaoblenou hranou (r 10mm), materiál - žula šedá, hrany řezané, pohledové části tryskané, viz. PD	m		16,16000			
		16,00*1,01				16,16000		
106	58380373T12	silniční kamenný obrubník rozšířený zaoblený levý - r 0,5m, - 1000x500x200mm, se zaoblenou hranou (r 10mm), materiál - žula šedá, hrany řezané, pohledové části tryskané, viz. PD	m		15,15000			
		15,00*1,01				15,15000		
107	58380373T13	silniční kamenný obrubník přímý, atypický rohový kus levý - 1000x250x200mm, se zaoblenou hranou (r 10mm), materiál - žula šedá, hrany řezané, pohledové části tryskané, viz. PD	m		12,12000			
		12,00*1,01				12,12000		

Položkový soupis prací a dodávek

S:	23022	MK Pravoslava Veselého
O:	SO 100	Komunikace
R:	01	Stavební rozpočet

P.č.	Číslo položky	Název položky	MJ	Množství	Cena / MJ	Celkem	Ceník	Cen. soustava / platnost
108	58380373T14	silniční kamenný obrubník přímý, atypický rohový kus pravý- 1000x250x200mm, se zaoblenou hranou, (r 10mm), materiál - žula šedá, hrany řezané, pohledové části tryskané, viz. PD	m	13,13000				
		13,00*1,01		13,13000				
109	58380373T15	silniční kamenný obrubník šířky 250mm - oblouk vnější R=0,5, se zaoblenou hranou (r 10mm), materiál - žula šedá, hrany řezané, pohledové části tryskané, viz. PD	m	3,03000				
		3,00*1,01		3,03000				
110	58380373T16	silniční kamenný obrubník šířky 250mm - rohový kus se zaobleným rohem, zaoblenou hranou (r 10mm), materiál - žula šedá, hrany řezané, pohledové části tryskané, viz. PD	m	1,01000				
		1,00*1,01		1,01000				
111	59217027T01	obrubník silniční oblouk vnější, r 1 000 mm, materiál beton, š = 80,0 mm, h = 250,0 mm, barva přírodní	kus	48,48000				
		48,00*1,01		48,48000				
112	592174230R	obrubník chodníkový materiál beton, l = 1000,0 mm; š = 80,0 mm; h = 250,0 mm; barva šedá	kus	323,20000				
		320,00*1,01		323,20000				
Díl: 93 Dokončovací práce inženýrských staveb							2 330,00	
113	938909311R00	Odstranění bláta a nánosů z povrchu podkladu nebo krytu živičného nebo betonového	m2	1 165,00000				
Díl: 95 Dokončovací konstrukce na pozemních stavbách								
114	950001	zapravení fasády domů, zařezání betonu u vchodu, dodávka a montáž	m	20,00000				
115	950002	zapravení konců okapových svodů, dodávka a montáž	kus	30,00000				
116	950003	protikofenová folie, dodávka a montáž	m2	83,00000				
117	950004	protikofenová bariéra, dodávka a montáž	m2	38,00000				
Díl: 96 Bourání konstrukcí							22 362,00	
118	966006132R00	Odstranění značek pro staničení nebo dopravních značek dopravních nebo orientačních s betonovými patkami	kus	8,00000				
		s uložení hmot na skládku na vzdálenost do 3 m nebo s naložením na dopravní prostředek, se zásypem jam a jeho zhutněním						
119	979024441R00	Očištění vybouraných obrubníků, dlaždic obrubníků, krajníků vybouraných z jakéhokoliv lože a s jakoukoliv výplní spár	m	148,00000				
		krajníků, desek nebo panelů od spojovacího materiálu s odklizením a uložení očištěných hmot a spojovacího materiálu na skládku na vzdálenost do 10 m						
120	979071121R00	Očištění vybouraných dlažebních kostek drobných, s původním vyplněním spár kamenivem těženým	m2	110,00000				

Položkový soupis prací a dodávek

S:	23022	MK Pravoslava Veselého
O:	SO 100	Komunikace
R:	01	Stavební rozpočet

P.č.	Číslo položky	Název položky	MJ	Množství	Cena / MJ	Celkem	Cenik	Cen. soustava / platnost
------	---------------	---------------	----	----------	-----------	--------	-------	--------------------------

od spojovacího materiálu, s uložením očištěných kostek na skládku, s odklizením odpadových hmot na hromady a s odklizením vybouraných kostek na vzdálenost do 3 m

Díl: 99	Staveništní přesun hmot							1 169 082,22
----------------	--------------------------------	--	--	--	--	--	--	---------------------

121	99823011R00	Přesun hmot pozemních komunikací kryt dlážděný jakékoliv délky objektu	t	4 891,55739				
-----	-------------	------------------------------------------------------------------------	---	-------------	--	--	--	--

vodorovně do 200 m

Hmotnosti z položek s pořadovými čísly :

1, 12, 22, 23, 24, 42, 43, 44, 45, 47, 48, 49, 50, 51, 52, 53, 54, 55, 56, 57, 58, 59, 60, 61, 62, 63, 64, 65, 66, 68, 71, 7

2, 73, :

74, 78, 79, 82, 83, 85, 86, 67, 90, 91, 92, 93, 95, 96, 97, 98, 99, 100, 101, 102, 103, 104, 105, 106, 107, 108, 109,

110, 111, .:

112, :

Součet : 4891,55739

4 891,55739

Díl: 99.1	Sanace pláňe							967 433,93
------------------	---------------------	--	--	--	--	--	--	-------------------

122	122202202R00	Odkopávky a prokopávky pro silnice v hornině 3 přes 100 do 1 000 m ³	m ³	1 400,00000				
-----	--------------	---------------------------------------------------------------------------------	----------------	-------------	--	--	--	--

s přemístěním výkopku v příčných profilech na vzdálenost do 15 m nebo s naložením na dopravní prostředek,

2800,00*0,50

1 400,00000

123	122202209R00	Odkopávky a prokopávky pro silnice v hornině 3 příplatek za lepivost horniny	m ³	1 400,00000				
-----	--------------	------------------------------------------------------------------------------	----------------	-------------	--	--	--	--

s přemístěním výkopku v příčných profilech na vzdálenost do 15 m nebo s naložením na dopravní prostředek.

124	162701105R00	Vodorovně přemístění výkopku z horniny 1 až 4, na vzdálenost přes 9 000 do 10 000 m	m ³	1 400,00000				
-----	--------------	-------------------------------------------------------------------------------------	----------------	-------------	--	--	--	--

po suchu, bez naložení výkopku, avšak se složením bez rozhrnutí, zpáteční cesta vozidla.

125	199000002R00	Poplatky za skládku horniny 1-4, skupina 17 05 04 z Katalogu odpadů	m ³	1 400,00000				
-----	--------------	---------------------------------------------------------------------	----------------	-------------	--	--	--	--

126	289971212R00	Zřízení vrstvy z geotextilie na upraveném povrchu sklon do 1:5, šířka přes 3 do 6 m	m ²	2 800,00000				
-----	--------------	-------------------------------------------------------------------------------------	----------------	-------------	--	--	--	--

127	564871111RT4	Podklad ze štěrku s rozprostřením a zhuštěním frakce 0-63 mm, tloušťka po zhuštění 250 mm	m ²	5 600,00000				
-----	--------------	-------------------------------------------------------------------------------------------	----------------	-------------	--	--	--	--

celk. tl. 500 mm = 2x250 mm :

2800,00*2

5 600,00000

128	66370522R	geotextilie POP, funkce drenážní, separační, ochranná, vyztužná, filtrační, plošná hmotnost 500 g/m ²	m ²	3 360,00000				
-----	-----------	------------------------------------------------------------------------------------------------------------------	----------------	-------------	--	--	--	--

2800,00*1,20

3 360,00000

129	998222011R00	Přesun hmot pozemních komunikací, kryt z kameniva jakékoliv délky objektu	t	3 088,76400				
-----	--------------	---------------------------------------------------------------------------	---	-------------	--	--	--	--

vodorovně do 200 m

Hmotnosti z položek s pořadovými čísly :

Položkový soupis prací a dodávek

S:	23022	MK Pravoslava Veselého
O:	SO 100	Komunikace
R:	01	Stavební rozpočet

P.č.	Číslo položky	Název položky	MJ	Množství	Cena / MJ	Celkem	Ceník	Cen. soustava / platnost
		126,127,128 :						
		Součet : 3088,78400				3 088,78400		

Díl: 711	Izolace proti vodě	160 247,00
-----------------	---------------------------	-------------------

130	711482020RZ1	Izolace proti tlakové vodě profilovanými fóliemi svislá, napojení s přesahem, tloušťka s nopy 6 mm	m2	540,00000				
		včetně dodávky fólie a doplňků,						
131	998711201R00	Přesun hmot pro izolace proti vodě svisle do 6 m 50 m vodorovně měřeno od těžiště půdorysné plochy skládky do těžiště půdorysné plochy objektu	%	1,00000				

Díl: M22	Montáž sdělovací a zabezp. techniky	17 241,80
-----------------	--------------------------------------------	------------------

132	222280549R00	Trubka KOPOFLEX 110 na povrchu	m	40,00000				
133	3457114705R	Trubka kabelová ohebná dvouplášťová korugovaná chránička, vnější plášť z HDPE, vnitřní z LDPE; vnější pr.= 110,0 mm; vnitřní pr.= 94,0 mm; mezní hodnota zatížení 450 N/5 cm; teplot.rozsah -45 až 60 °C; stupeň hořlavosti A1; mat. bezhalogenový, IP 40, při použití těsnicího kroužku IP 67	m	40,60000				
		40,00*1,015		40,60000				

Díl: M46	Zemní práce při montážích	115 520,00
-----------------	----------------------------------	-------------------

134	460510321R00	Chránička kabelová dělená KOPOHALF, DN 110 mm	m	190,00000				
		vč.dodávky						

Celkem	17 652 427,66
---------------	----------------------

Položkový soupis prací a dodávek

S:	23022	MK Pravoslava Veselého
O:	SO 400	Veřejné osvětlení
R:	01	Rozpočet

P.č.	Číslo položky	Název položky	MJ	Množství	Cena / MJ	Celkem	Ceník	Cen. soustava / platnost	
Díl: 1		Rozvaděč RVO1					74 934,00		
1	Pol_0001	Skříň plíř (Modul) 1120x200x1070, materiál SMC, IP44, včetně plíře a příslušenství	ks	1,00000					
2	Pol_0002	Zámek energetický	ks	1,00000					
3	Pol_0003	Štítek blesk trojúhelník	ks	1,00000					
4	Pol_0004	Montážní panel 2M (Modul)	ks	2,00000					
5	Pol_0005	Příslušenství ke skříni	ks	1,00000					
6	Pol_0006	Liškový pojistkový odpínač 160 A (240 A/ZP000), Ue 690 V, 1pól. ovládání, rozteč přípojnic 185 mm., velikost 00, M8, kryt přípojovacího prostoru, např. FSD00-33DFC, 43482	ks	6,00000					
7	Pol_0007	Nožová pojistka 63A C GL-GG kombi 500V	ks	18,00000					
8	Pol_0008	PŘIPOJNICE Cu Cu 160A	ks	6,00000					
9	Pol_0009	PŘIPOJNICE Cu Držák přípojnice 1p, 12x5-30x10mm	ks	12,00000					
10	Pol_0010	EKVIPOTENCIÁLNÍ SVORKOVNICE Svorkovnice EPS 1 ekvipotenciální bez krytu	ks	1,00000					
Díl: 2		Rozvaděč RVO2					74 934,00		
11	Pol_0011	Skříň plíř (Modul) 1120x200x1070, materiál SMC, IP44, včetně plíře a příslušenství	ks	1,00000					
12	Pol_0012	Zámek energetický	ks	1,00000					
13	Pol_0013	Štítek blesk trojúhelník	ks	1,00000					
14	Pol_0014	Montážní panel 2M (Modul)	ks	2,00000					
15	Pol_0015	Příslušenství ke skříni	ks	1,00000					
16	Pol_0016	Liškový pojistkový odpínač 160 A (240 A/ZP000), Ue 690 V, 1pól. ovládání, rozteč přípojnic 185 mm., velikost 00, M8, kryt přípojovacího prostoru	ks	6,00000					
17	Pol_0017	Nožová pojistka 63A GL-GG kombi 500V	ks	18,00000					
18	Pol_0018	PŘIPOJNICE Cu Cu 160A	ks	6,00000					
19	Pol_0019	PŘIPOJNICE Cu Držák přípojnice 1p, 12x5-30x10mm	ks	12,00000					
20	Pol_0020	EKVIPOTENCIÁLNÍ SVORKOVNICE Svorkovnice EPS 1 ekvipotenciální bez krytu	ks	1,00000					
Díl: 3		Rozvaděč RVO3					74 934,00		
21	Pol_0021	Skříň plíř (Modul) 1120x200x1070, materiál SMC, IP44, včetně plíře a příslušenství	ks	1,00000					
22	Pol_0022	Zámek energetický	ks	1,00000					
23	Pol_0023	Štítek blesk trojúhelník	ks	1,00000					
24	Pol_0024	Montážní panel 2M (Modul)	ks	2,00000					
25	Pol_0025	Příslušenství ke skříni	ks	1,00000					
26	Pol_0026	Liškový pojistkový odpínač 160 A (240 A/ZP000), Ue 690 V, 1pól. ovládání, rozteč přípojnic 185 mm., velikost 00, M8, kryt přípojovacího prostoru	ks	6,00000					

Položkový soupis prací a dodávek

S:	23022	MK Pravoslava Veselého
O:	SO 400	Veřejné osvětlení
R:	01	Rozpočet

P.č.	Číslo položky	Název položky	MJ	Množství	Cena / MJ	Celkem	Ceník	Gen. soustava / platnost
27	Pol_0027	Nožová pojistka 63A GL-GG kombi 500V	ks	18,00000				
28	Pol_0028	PŘIPOJNICE Cu Cu 160A	ks	6,00000				
29	Pol_0029	PŘIPOJNICE Cu Držák přípojnice 1p, 12x5-30x10mm	ks	12,00000				
30	Pol_0030	EKVIPOTENCIONÁLNÍ SVORKOVNICE Svorkovnice EPS 1 ekvipotenciální bez krytu	ks	1,00000				
Díl: 4 Rozvaděč RVO4						74 934,00		
31	Pol_0031	Skříň pilíř (Modul) 1120x200x1070, materiál SMC, IP44, včetně pilíře a příslušenství	ks	1,00000				
32	Pol_0032	Zámek energetický	ks	1,00000				
33	Pol_0033	Štítek blesk trojúhelník	ks	1,00000				
34	Pol_0034	Montážní panel 2M (Modul)	ks	2,00000				
35	Pol_0035	Příslušenství ke skříni	ks	1,00000				
36	Pol_0036	Lístový pojistkový odpínač 150 A (240 A/ZP000), Ue 690 V, 1pdl. ovládání, rozteč přípojnic 185 mm., velikost 00, M6, kryt přípojovacího prostoru	ks	6,00000				
37	Pol_0037	Nožová pojistka 63A GL-GG kombi 500V	ks	18,00000				
38	Pol_0038	PŘIPOJNICE Cu Cu 160A	ks	6,00000				
39	Pol_0039	PŘIPOJNICE Cu Držák přípojnice 1p, 12x5-30x10mm	ks	12,00000				
40	Pol_0040	EKVIPOTENCIONÁLNÍ SVORKOVNICE Svorkovnice EPS 1 ekvipotenciální bez krytu	ks	1,00000				
Díl: 6 HODINOVÉ ZUCTOVACÍ SAZBY						92 983,00		
41	Pol_0062	Vyhledání přípojovacího místa	hod	6,00000				
42	Pol_0063	Připojení na stávající rozvod VO	hod	20,00000				
43	Pol_0064	Napojení rozvaděče RVO	hod	16,00000				
44	Pol_0065	Montáž VO	hod	26,00000				
45	Pol_0066	Práce s plošinou	hod	14,00000				
46	Pol_0067	koordinace s projektem Rekonstrukce prostoru Mírového náměstí	hod	6,00000				
47	Pol_0068	Zkušební provoz	hod	6,00000				
48	Pol_0069	SPOLUPRÁCE S DODAVATELEM PŘI zapojování a zkouškách	hod	16,00000				
49	Pol_0070	KOORDINACE POSTUPU PRACÍ S ostatními profesemi	hod	16,00000				
50	Pol_0071	PROVEDENÍ REVIZNÍCH ZKOUSEK DLE ČSN 33 2000-6 ed.2 Revizní technik	hod	20,00000				
51	Pol_0072	Podružný materiál	soubor	1,00000				
52	Pol_0072.1	Doprava 3,60%, Priesun 1,00%	soubor	1,00000				
53	Pol_0072.2	PPV 6,00% z montáže: materiál + práce	soubor	1,00000				
Díl: 1 Zemní práce						445 500,70		

Položkový soupis prací a dodávek

S:	23022	MK Pravoslava Veselého
O:	SO 400	Veřejné osvětlení
R:	01	Rozpočet

P.č.	Číslo položky	Název položky	MJ	Množství	Cena / MJ	Celkem	Cenik	Cen. soustava / platnost
54	Pol_0073	VYTYČENÍ TRATI Kabelové vedení ve volném terénu	km	0,34000				
55	Pol_0074	HLOUBENÍ KABELOVÉ RYHY Zemina třídy 3, šíře 350mm, hloubka 700mm	m	380,00000				
56	Pol_0075	HLOUBENÍ KABELOVÉ RYHY Zemina třídy 3, šíře 350mm, hloubka 1000mm	m	30,00000				
57	Pol_0076	ZŘÍZENÍ KABELOVÉHO LOŽE Z kopaného písku, bez zakrytí, šíře do 65cm, tloušťka 10cm	m	380,00000				
58	Pol_0077	KŘÍŽOVATKA SE SILOVÝM KABLEM Položení bet. žlabu vč. zakrytí	ks	10,00000				
59	Pol_0078	FOLIE VÝSTRAŽNÁ Z PVC Do šířky 20cm	m	380,00000				
60	Pol_0079	KABEL KANAL Z PREFABRIKOVANÝCH BETON. ŽLABŮ ZALITÝ ASFALTEM TK1-17x14/10,5x10cm	m	24,00000				
61	Pol_0080	CHRANIČKA DVOUPLÁŠŤOVÁ, ZEMNÍ DN 63mm	m	380,00000				
62	Pol_0081	CHRANIČKA DVOUPLÁŠŤOVÁ, ZEMNÍ DN 110mm	m	50,00000				
63	Pol_0082	ZÁHOZ KABELOVÉ RYHY Zemina třídy 3, šíře 350mm, hloubka 700mm	m	380,00000				
64	Pol_0083	ZÁHOZ KABELOVÉ RYHY Zemina třídy 3, šíře 350mm, hloubka 1000mm	m	30,00000				
65	Pol_0084	JAMA PRO STOŽÁRY VER.OSVĚTLENÍ O OBJEMU DO 2 m3 Zemina třídy 3, ručně	m3	9,00000				
66	Pol_0085	ZÁKLAD Z PROSTÉHO BETONU Do rostlé zeminy bez bednění	m3	9,00000				
67	Pol_0086	NÁSYP ZEMINY VČETNĚ DUSANÍ Násyp v zemiře třídy 3-4	m3	9,00000				
68	Pol_0087	ZÁHOZ JAMY, UPĚCHOVÁNÍ, ÚPRAVA POVRCHU V zemiře třídy 3-4	m3	9,00000				
69	Pol_0088	TRUBKA PVC Plastová, DN 300mm, uložena v pískovém loži, pro upevnění stožáru v základu, opatřena betonovým límcem	m	15,00000				
70	Pol_0089	KABELOVÝ PROSTUP Z PVC TRUBKY Světlost do 15 cm	m	10,00000				
71	Pol_0090	KŘÍŽOVATKA SE SILOVÝM KABLEM Položení bet. žlabu vč. zakrytí	ks	8,00000				
72	Pol_0091	ZEMNÍ ZNAČKY PRO KAB. VEDENÍ Kabelový označnick	ks	4,00000				
73	Pol_0092	ODVOZ ZEMINY Do vzdálenosti 5 km	m3	5,00000				
Díl: M21		Elektromontáže				627 204,00		
74	Pol_0041	UKONČENÍ KABELŮ SMRŠŤOVACÍ ZÁKLOPKOU DO 5x4 mm2	ks	9,00000				
75	Pol_0042	UKONČENÍ KABELŮ SMRŠŤOVACÍ ZÁKLOPKOU DO 4x25 mm2	ks	30,00000				
76	Pol_0043	UKONČENÍ VODIČŮ V ROZVADEČÍCH do 2,5 mm2	ks	45,00000				
77	Pol_0044	UKONČENÍ VODIČŮ V ROZVADEČÍCH do 25 mm2	ks	120,00000				
78	Pol_0045	MONTÁŽ ROZVODNIC do 100 kg	ks	4,00000				
79	Pol_0046	KABEL SILOVÝ, IZOLACE PVC S VODIČEM PE CYKY-J 4x16 mm2 , pevně	m	445,00000				
80	Pol_0047	KABEL SILOVÝ, IZOLACE PVC S VODIČEM PE CYKY-J 5x2,5 mm2 , pevně	m	80,00000				
81	Pol_0048	SVÍTIDLA PRO VEŘEJNÉ OSVĚTLENÍ LED/36 W/700mA/WW/rovně, sklo/univerzální uchycení, D60/AKZO 150, 4600lm, 2700K, dle standardů města Hodonína	ks	9,00000				

Položkový soupis prací a dodávek

S:	23022	MK Pravoslava Veselého
O:	SO 400	Veřejné osvětlení
R:	01	Rozpočet

P.č.	Číslo položky	Název položky	MJ	Množství	Cena / MJ	Celkem	Cenik	Cen. soustava / platnost
82	Pol_0049	SVĚTLA PRO VEŘEJNÉ OSVĚTLENÍ Příplatek za recyklaci	ks	9,00000				
83	Pol_0050	SVĚTLA PRO VEŘEJNÉ OSVĚTLENÍ Příplatek za regulaci svítidla dle stanoveného diagramu	ks	9,00000				
84	Pol_0051	OSVĚTLOVACÍ STOŽÁR SILNIČNÍ Stožár bezpaticový, 3-st. žárový zinek, 7m nad terémem, typ BRNO, např., JBS7	ks	9,00000				
85	Pol_0052	STOŽÁROVÁ VÝZBROJ Stožárová svorkovice 6 x RSA 10 A, 2 x RSA PE 10 A, včetně pojistky E27, průchozí, např. GURO EKM 2035 1D2	ks	9,00000				
86	Pol_0053	OCELOVÝ DRÁT POZINKOVANÝ FeZn-D10 (0,62kg/m), pevně	m	445,00000				
87	Pol_0054	SVORKA HROMOSVODNÍ UZEMŇOVACÍ SP přípojovací	ks	10,00000				
88	Pol_0055	SVORKA HROMOSVODNÍ UZEMŇOVACÍ SK křížová	ks	10,00000				
89	Pol_0056	Demontáže Demontáž stožárů	ks	9,00000				
90	Pol_0057	Demontáže Demontáž základu	ks	9,00000				
91	Pol_0058	Demontáže Demontáž svítidel	ks	9,00000				
92	Pol_0059	Demontáže Odpojení od rozvodu VO	hod	5,00000				
93	Pol_0060	Demontáže Práce s plošinou	hod	8,00000				
94	Pol_0061	Dokumentace skutečného stavu včetně výkresů rozvaděčů RVO1-RVO4	hod	24,00000				

Celkem	1 465 423,70
---------------	---------------------

Položkový soupis prací a dodávek

S:	23022	MK Pravoslava Veselého
O:	SO 800	Krajinářské úpravy
R:	01	Krajinářské úpravy

P.č.	Číslo položky	Název položky	MJ	Množství	Cena / MJ	Celkem	Ceník	Cen. soustava / platnost
Díl: 1		Zemní práce a úpravy území				673 581,35		
1	16710-1101	naložení výkopku- pěstební substrát svrchní dle TZ	m3	5,00000				
2	16270-1105	vodorovné přemístění výkopku- pěstební substrát svrchní	m3	5,00000				
3	16710-1102	naložení výkopku-strukturální substrát minerální dle TZ	m3	129,00000				
4	16270-1105	vodorovné přemístění výkopku-strukturální substrát minerální	m3	129,00000				
5	16710-1102	naložení výkopku-substrát pro štěrkové záhony dle TZ	m3	189,00000				
6	16270-1105	vodorovné přemístění výkopku-substrát pro štěrkové záhony	m3	189,00000				
7	16710-1101	naložení výkopku- štěrk krytí záhonů	m3	32,00000				
8	16270-1105	vodorovné přemístění výkopku- štěrk krytí záhonů	m3	32,00000				
9	12110-1101	sejmulí ornice pro založení trávníku	m3	11,00000				
10	16710-1102	naložení výkopku-ornice	m3	11,00000				
11	16270-1105	vodorovné přemístění výkopku-ornice	m3	11,00000				
12	R001	obstarání ornice	m3	11,00000				
13	18130-1103	rozprostření a urovnění ornice do 200mm trávník	m2	55,00000				
14	18340-3132	rytí rovina trávník	m2	55,00000				
15	18340-3153	hrabání 3x s odstraněním kamenů, kořenů rovina trávník	m2	165,00000				
16	18340-3161	válení trávník	m2	55,00000				
17	18141-1131	založení parkového trávníku výsevem s jedním pokosem	m2	55,00000				
18	18310-1321	hloubení jam do 1m3 100% výměna za pěstební substrát	ks	14,00000				
19	18410-2115	výsadba dřevin s balení do 800mm se zalitím	ks	14,00000				
20	R002	založení štěrkového záhonu, vč. nutných výkopů, vrstvení	m2	682,00000				
21	18311-1113	hl. jamek do 0,01m3. trvalky	ks	7 485,00000				
22	18321-1322	výsadba trvalek, květnáč do 12cm, se zalitím	ks	7 485,00000				
23	18311-1111	hl. jamek do 0,002m3. cibuloviny	ks	11 420,00000				
24	18321-1313	výsadba cibulovin se zalitím	ks	11 420,00000				
25	18421-5133	ukotvení dřeviny třemi kůly délky do 3m	ks	14,00000				
26	18450-1141	zhotovení obalu kmene z rákosové nebo kokosové rohože	m2	14,00000				
27	18480-2111	chem. odplevelení postřikem před.....	m2	737,00000				
28	18480-1121	ošetření po výsadbě dřevin soliterních	ks	14,00000				
29	18580-2114	hnojení um.hnojivem k jednotlivým rostlinám	t	0,00700				
30	18580-4312	zalití rostlin-trávníku	m3	0,80000				

Položkový soupis prací a dodávek

S: 23022	MK Pravoslava Veselého
O: SO 800	Krajinářské úpravy
R: 01	Krajinářské úpravy

P.č.	Číslo položky	Název položky	MJ	Množství	Cena / MJ	Celkem	Cenik	Cen. soustava / platnost
31	18585-1121	dovoz vody závliva + zkouška propustnosti jam	m3	16,50000				
32	R003	položení šlapáků do lože ze štěrkodrtě	m2	41,00000				
33	17120-1231	uložení odpadu na skládku - skládkovně	t	50,00000				
Díl: 2								
Specifikace rostlinného a ostatního materiálu						802 593,00		
34	R004	Pyrus calleryana Chanticleer, solitera	ks	14,00000				
35	R005	trvalky, skladba viz. technická zpráva	ks	7 485,00000				
36	R006	cibuloviny, skladba viz. technická zpráva	ks	11 420,00000				
Díl: 3								
Specifikace ostatní						551 629,40		
37	R007	pěstební substrát svrchní, složení viz. technická zpráva	m3	5,00000				
38	R008	strukturální substrát minerální spodní, složení viz. technická zpráva	m3	129,00000				
39	R009	substrát pro štěrkové záhory, složení viz. technická zpráva	m3	189,00000				
40	R010	travní osivo parková směs 25-30g/m2	kg	1,50000				
41	R011	rozpuštěné zásob. hnojivo 0,5kg/ strom	kg	7,00000				
42	R012	neselektivní herbicid 6l/ha	l	0,45000				
43	R013	kůly 200-300cm, průměr 6cm	ks	42,00000				
44	R014	úvazky 3m/strom	m	42,00000				
45	R015	příčky 6ks/strom	ks	84,00000				
46	R016	kokosová nebo rákosová rohož 1m2/strom	m2	14,00000				
47	R017	přirodní šlapáky rula šedá/252 ks, velikost cca 40/40cm	m2	41,00000				
48	R018	štěrkodrt fr 4/8 lože pro šlapáky	t	3,15000				
49	R019	štěrk fr 8/16 šedý ostrohranný trvalkový záhon krytí	t	45,00000				
Celkem						2 027 803,75		

Položkový soupis prací a dodávek

S: 23022	MK Pravoslava Veselého
O: SO 800	Krajinářské úpravy
R: 02	Následná údržba

P.č.	Číslo položky	Název položky	MJ	Množství	Cena / MJ	Celkem	Ceník	Cen. soustava / platnost
Díl: 04		Stromy - pětiletá údržba 1. rok po realizaci				18 298,00		
1	R04	ořez suchých a polámaných větví, vč. odvozu	ks	14,00000				
2	R01	kontrola+oprava úvazků a kůlování stromů vč. doplnění materiálu 2x/rok	ks	28,00000				
3	R03	dovoz vody+zálivka 100 l/strom dle potřeby 10x ročně	m3	14,00000				
4	R02	výchovný řez do požadované výšky koruny 1x ročně vč. odvozu větví	ks	14,00000				
Díl: 05		Stromy - pětiletá údržba 2. rok po realizaci				18 298,00		
5	R08	ořez suchých a polámaných větví, vč. odvozu	ks	14,00000				
6	R05	kontrola+oprava úvazků a kůlování stromů vč. doplnění materiálu 2x/rok	ks	28,00000				
7	R07	dovoz vody+zálivka 100 l/strom dle potřeby 10x ročně	m3	14,00000				
8	R06	výchovný řez do požadované výšky koruny 1x ročně vč. odvozu větví	ks	14,00000				
Díl: 06		Stromy - pětiletá údržba 3. rok po realizaci				18 298,00		
9	R12	ořez suchých a polámaných větví, vč. odvozu	ks	14,00000				
10	R09	kontrola+oprava úvazků a kůlování stromů vč. doplnění materiálu 2x/rok	ks	28,00000				
11	R11	dovoz vody+zálivka 100 l/strom dle potřeby 10x ročně	m3	14,00000				
12	R10	výchovný řez do požadované výšky koruny 1x ročně vč. odvozu větví	ks	14,00000				
Díl: 07		Stromy - pětiletá údržba 4. rok po realizaci				15 736,00		
13	R16	ořez suchých a polámaných větví, vč. odvozu	ks	14,00000				
14	R13	odstranění ukotvení dřeviny a obalu kmene	ks	14,00000				
15	R15	dovoz vody+zálivka 100 l/strom dle potřeby 5x ročně	m3	14,00000				
16	R14	výchovný řez do požadované výšky koruny 1x ročně vč. odvozu větví	ks	14,00000				
Díl: 08		Stromy - pětiletá údržba 5. rok po realizaci				8 904,00		
17	R19	ořez suchých a polámaných větví, vč. odvozu	ks	14,00000				
18	R18	dovoz vody+zálivka 100 l/strom dle potřeby 5x ročně	m3	14,00000				
19	R17	výchovný řez do požadované výšky koruny 1x ročně vč. odvozu větví	ks	14,00000				
Díl: 09		Trvalkové záhony - tříletá údržba 1. rok po realizaci				53 093,00		
20	R22	sestřih cibulovin a hlízkatých po odkvětu, vč. odvozu hmoty	m2	682,00000				
21	R21	sestřih trvalek v předjaří, vč. odvozu hmoty	ks	682,00000				
22	R20	pleťi 2x/rok 2x699, vč. odvozu hmoty	m2	1 384,00000				
23	R23	dovoz vody+zálivka 20 l/m2 dle potřeby 2x ročně	m3	27,00000				
Díl: 10		Trvalkové záhony - tříletá údržba 2. rok po realizaci				53 093,00		

Položkový soupis prací a dodávek

S:	23022	MK Pravoslava Veselého
O:	SO 800	Krajinná úprava
R:	02	Následná údržba

P.č.	Číslo položky	Název položky	MJ	Množství	Cena / MJ	Celkem	Ceník	Cen. soustava / platnost
24	R26	sestřih cibulovin a hlíznatých po odkvětu, vč. odvozu hmoty	m2	682,00000				
25	R25	sestřih trvalek v předjaří, vč. odvozu hmoty	ks	682,00000				
26	R24	pletí 2x/rok 2x699, vč. odvozu hmoty	m2	1 364,00000				
27	R27	dovoz vody+zálivka 20 l/m2 dle potřeby 2x ročně	m3	27,00000				
Díl: 11		Trvalkové záhony - tříletá údržba 3. rok po realizaci				41 564,00		
28	R30	sestřih cibulovin a hlíznatých po odkvětu, vč. odvozu hmoty	m2	682,00000				
29	R29	sestřih trvalek v předjaří, vč. odvozu hmoty	ks	682,00000				
30	R28	pletí 2x/rok 2x699, vč. odvozu hmoty	m2	1 364,00000				
31	R31	dovoz vody+zálivka 20 l/m2 dle potřeby 2x ročně	m3	27,00000				
Celkem						227 284,00		

Finanční a časový harmonogram stavebních prací

Hodonín - MK Pravoslava Veselého

	1. měsíc	2. měsíc	3. měsíc	4. měsíc	5. měsíc
SO 100 Komunikace	■	■	■	■	■
SO 400 Veřejné osvětlení		■	■	■	■
SO 800 Krajinářské úpravy		■	■	■	■
Objem prací v tis. Kč bez DPH	3 000	3000	3000	6500	6735
Celkem v tis. Kč bez DPH	22 235				

Termín provádění :

Zahájení:

do 5 dnů od předání staveniště

Ukončení:

do 150 dnů od zahájení stavebních prací

Název akce:
doplnit název

Z M Ě N O V Ý L I S T

číslo: ZL č. XX
„(doplnit název změnového listu)“

zpracovaný v souladu se Smlouvou o dílo č.:

1. **Oddíl stavby:** (Stavební objekt, Provozní soubor)
2. **Zpracovatel změnového listu:** (zhotovitel stavby)
3. **Odkaz na dokumenty, v nichž je vznik a řešení změny popsáno**
 - 3.1 stavební deník: (SD č. xx, strana č. xx, datum xx.xx.xxxx)
 - 3.2 kontrolní den: (KD č. xx, ze dne xx.xx.xxxx)
 - 3.3 jiné související dokumenty: (dodatek PD, protokol, vyjádření dotčeného orgánu, požadavek uživatele apod.)
4. **Zdůvodnění a příčina změny:**
(Podrobný popis příčiny změny.)
5. **Návrh technického řešení a rozsah změny**
(Technický popis prací, nutných pro realizaci změny.)
6. **Finanční náklady změny**
(Popis způsobu nacenění prací – položky dle rozpočtu v SoD, položky RTS, individuální kalkulace, popř. jiný postup)

POLOŽKA	Kč (bez DPH)	Kč (s DPH)
VÍCEPRÁCE	0,00	0,00
MĚNĚPRÁCE	0,00	0,00
CELKOVÉ NÁKLADY DLE SOD	0,00	0,00
CELKOVÉ NÁKLADY PO ÚPRAVĚ	0,00	0,00

V dne

.....
(jméno, podpis zhotovitele)

7. **Stanovisko technického dozoru stavby (TDS)**
(Posouzení (ne)předvídatelnosti změny ve fázi PD a průzkumů, popř. uplatnění vady PD a náhrady škody. Posouzení projektantem navrženého řešení změny z hlediska efektivit v vynaložených finančních prostředcích, harmonogramu stavby a technického řešení.). Potvrzení **kontroly výkazu výměr** a nacenění víceprací dle podmínek SOD

Kontrola souladu změny zejména se:

- zadávací dokumentací VZ
- Hodnota změny závazku v d. sledku dod.prací a neproveditelných oproti původní ceně díla dle limitu v §222 odst. 4 ZZVZ (hodnota všech změn v součtu musí být nižší než 15% oproti sjednané ceně o dílo)
- smlouvou o dílo na dodávku stavby (řízení změn, rozpočet – cenotvorba, apd)

- stavebním povolením popř. jiným správním rozhodnutím
- stanovisky dotčených orgánů
- podmínkami dotačního programu

Návrh dalšího postupu (popis úkonů vyvolaných změnou) např.:

- Úprava harmonogramu stavby
- Dodatek IZ
- Veřejná zakázka (s uvedením typu řízení)
- Dodatek Smlouvy o dílo
- Oznámení o změně (informace správci dotačního programu)

Doporučení

TDS (ne)doporučuje ZL č. XXX schválit.

V dne

.....
(jméno, podpis)

8. Stanovisko generálního projektanta (GP) (autorského dozoru (AD))

(Zdůvodnění proň nebyly navrhované změny řešeny v rámci přílohou a PD.

Návrh technického řešení změny, vyhodnocení variant (dodatek PD č. XXX).

Vyhodnocení nutnosti provedení změny z hlediska technické funkčnosti a budoucího provozu stavby.)

GP (AD) (ne)doporučuje ZL.XXX schválit.

V dne

.....
(jméno, podpis)

9. Stanovisko zástupce investora

Zástupce investora (ne)souhlasí s technickým řešením změny díla.

Cenové navýšení díla (vícepráce) lze uhradit a) po jejich schválení, podléhá schválení odboru INV (popř. RMH, ZMH).

- V případě, že vícepráce vedou ke změně závazných technických parametrů, případně navýšení finančního limitu nebo k Prodloužení termínu ukončení akce bude RMH předložen ke schválení dodatek ke smlouvě o dílo se zhotovitelem stavby.
- Návrh finančního krytí:

Zástupce investora zde uvede návrh finančního krytí změnového listu (ORG).

FI:

Provozní náklady PO:

Rozpočet MH – ORG 150:

Dotace EU/SR:

ODPOVĚDNÝ REFERENT:

V dne

.....
(jméno, podpis)**VEDOUcí ODBORU :**

V dne

.....
(jméno, podpis)**GARANT ODBORU:**

V dne

.....
(jméno, podpis)**10. Doklad o kontrole a zajištění finančního krytí při změně díla v průběhu realizace akce**

Druh veřejného výdaje: smlouva dodavatelská
 Smlouva/objednávka: SD/2018/0186/150 ve znění dodatků č. xx

Změnový list č.	Název Změnového listu:	celková částka
3	ZL č. 3	
Rozpis částky na roky:	2020	xxxxx

Finanční profil:

ROK	ORJ	ORG	POLOŽKA	Částka v Kč
2020	150	xxxx		xxxxx

Potvrzují provedení kontroly a zajištění finančního krytí při změně díla v průběhu realizace akce, operaci schvalují:

příkazce operace:	datum:	jméno:	podpis:
.....
správce rozpočtu:	datum:	jméno:	podpis:
.....

11. Přílohy ke změnovému listu:

- Příloha č. 1 položkový rozpočet
- Příloha č. 2 fotodokumentace
- Příloha č. xxx další přílohy dle odst. 3.3.

Změnový list je vyhotoven ve 4 originálních výtiscích. Dva výtisky obdrží zhotovitel, dva výtisky objednatel. Kopie založena u TDS a odboru investic a údržby MÚH.

TABULE PRO OZNAČENÍ STAVEB

SPECIFIKACE BANNERU

Banner (autoplachta) velikosti 3x2 m se zahnutím.
Pokud není možno umístit banner této velikosti,
rozměr konzultujte s odpovědnou osobou.
Umístění ok na banneru po 1 m nebo po 50 cm.
Okna jsou naznačena žlutou barvou.

V případě, že by označení stavby mělo být umístěno
v interiéru, nahradte banner komatexovou deskou 5 mm.



MĚSTO
HODONÍN

BLIŽŠÍ SPECIFIKACE BANNERU

Logo vycentrováno na střed

Písmo zarovnáno k druhé
nožičce písmene „H“

Velikost písma 230 b
Helvetica Neue Light
zarovnáno s písmenem „H“

H MĚSTO
HODONÍN

Místo, kde chceme žít...

Text vycentrován
na střed obznaného
prostoru s fotografií
nebo jen s textovým
polem

Velikost písma 130 b
Helvetica Neue
černé písmo Light
barevné písmo Bold

Stavba: **REVITALIZACE panelového sídliště Hodonín,
Vančurova, 2. část, III. etapa**
Termín výstavby: **03/2019 – 07/2019**
Investor: **Město Hodonín**
Zhotovitel: **EUROVIA CS, a.s., Praha**
Náklady: **17 000 000 Kč**
Projektant: **PP projekt Hodonín s.r.o., Dobrovolského 3971/5A, 695 01 Hodonín**
Technický dozor: **[REDAKOVANÉ]**

1020 mm

Velikost písma 160 b
Helvetica Neue
kombinace Light / Bold
webová stránka vycentrována na
střed prostoru pod čarou

www.hodonin.eu

BLIŽŠÍ SPECIFIKACE BANNERU

Logo vycentrováno na střed

Písmo zarovnáno k druhé
náložce písmene „H“

Velikost písma 230 b
Helvetica Neue Light
zarovnáno s písmenem „H“

H MĚSTO
HODONÍN

Místo, kde chceme žít...

Obrázky dle zaslaných podkladů
a důležitosti k danému projektu.
Doporučeno 2 - 5 fotografií
dle dodaných materiálů.
Rozlišení 300 dpi.

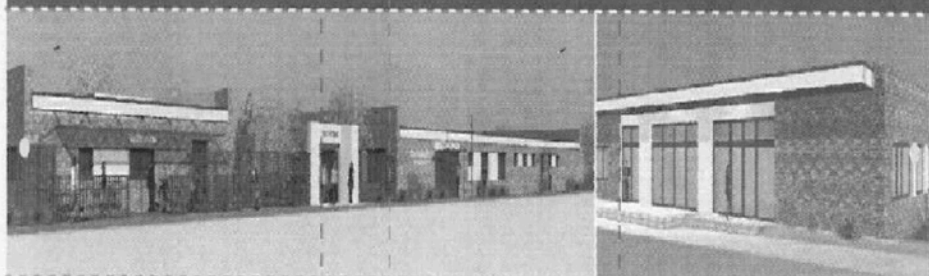

440 mm

Text vycentrován
na střed daného
prostoru s fotografií
nebo jen s textovým
polem

Velikost písma 130 b
Helvetica Neue
černé písmo Light
barevné písmo Bold

Stavba:	PROVOZNÍ BUDOVA ZOO
Termín výstavby:	04/2019 – 05/2020
Investor:	Město Hodonín
Zhotovitel:	MŠO servis, s.r.o., Kyjov
Náklady:	28 800 000 Kč
Projektant:	PROST HODONÍN s.r.o., Brněnska 4062/3a, 695 01 Hodonín
Technický dozor:	[REDACTED]

580 mm

Velikost písma 160 b
Helvetica Neue
kombinace Light / Bold
webová stránka vycentrována na
střed prostoru pod čarou

www.hodonin.eu

BLIŽŠÍ SPECIFIKACE BANNERU

Umístění 2 fotografií

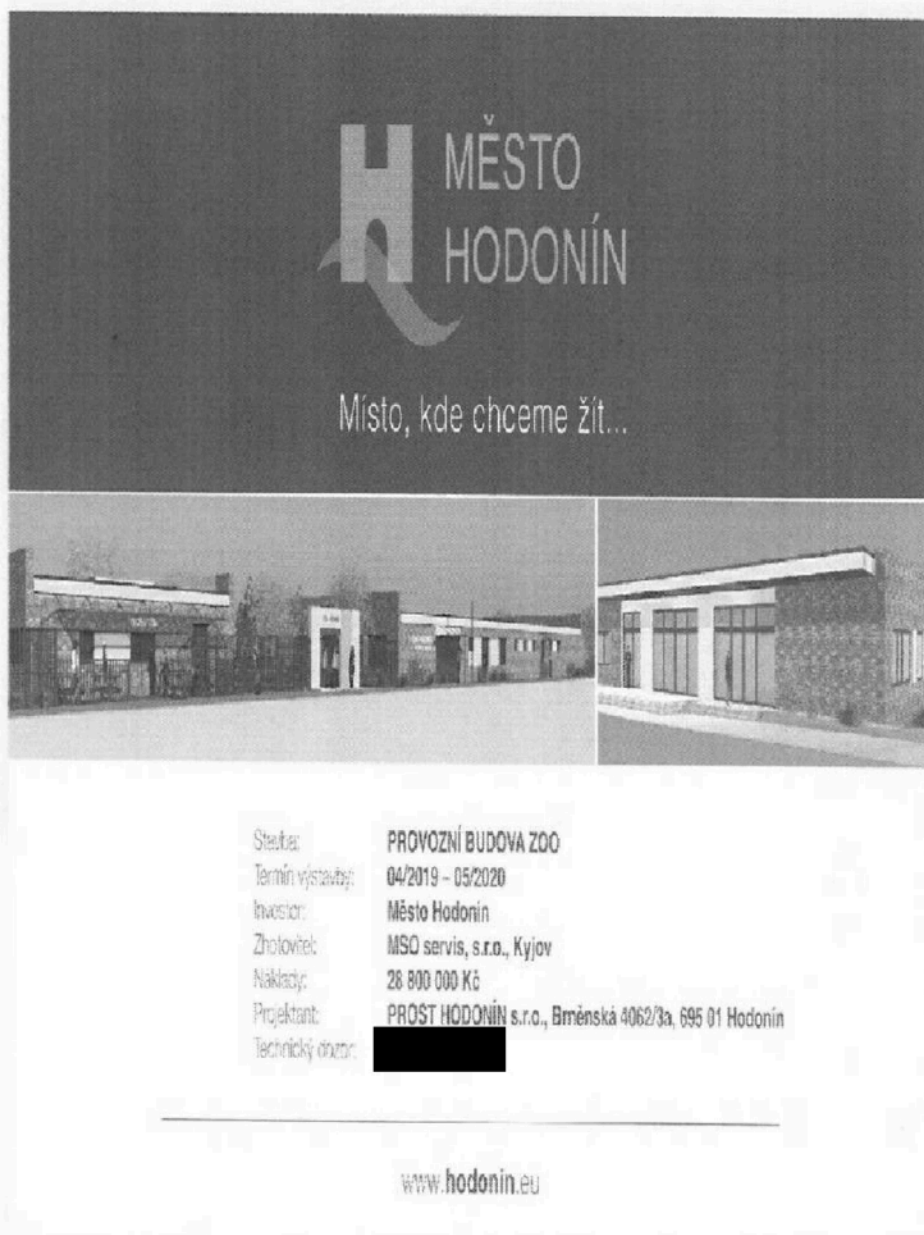

H MĚSTO
HODONÍN

Místo, kde chceme žít...

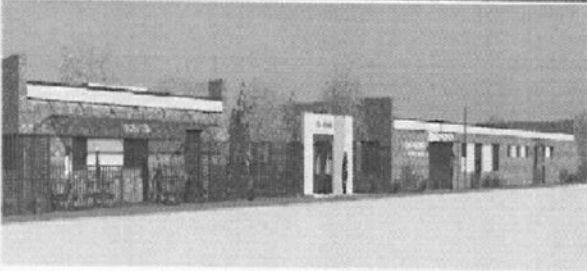

Stavba:	PROVOZNÍ BUDOVA ZOO
Termín výstavby:	04/2019 – 05/2020
Investor:	Město Hodonín
Zhotovitel:	MSO servis, s.r.o., Kyjov
Nakladý:	28 800 000 Kč
Projektant:	PROST HODONÍN s.r.o., Brněnská 4062/3a, 695 01 Hodonín
Technický dozor:	[REDACTED]

www.hodonin.eu

BLIŽŠÍ SPECIFIKACE BANNERU

Umístění 3 fotografií

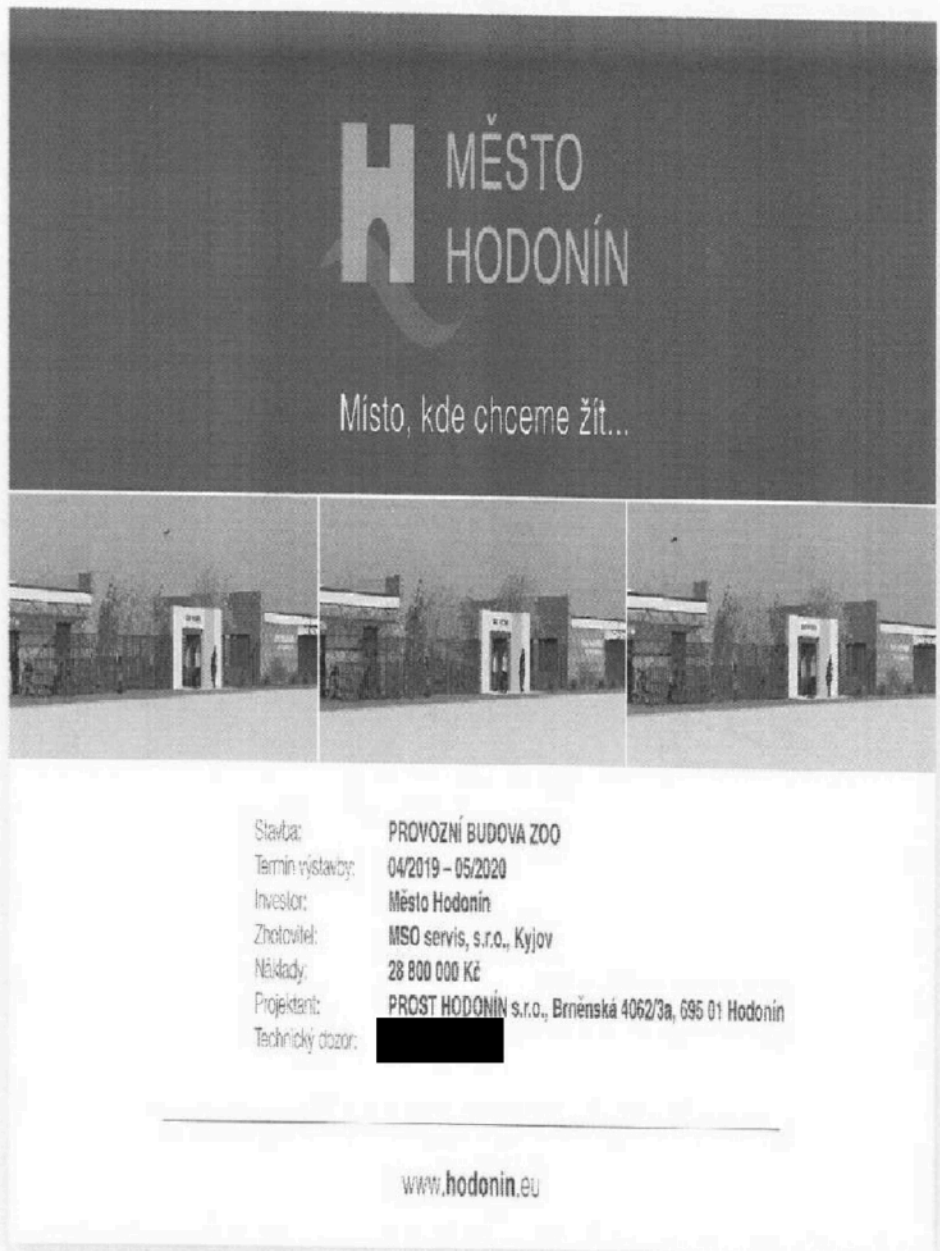

H MĚSTO
HODONÍN

Místo, kde chceme žít...

Stavba: **PROVOZNÍ BUDOVA ZOO**
Termín výstavby: **04/2019 – 05/2020**
Investor: **Město Hodonín**
Zhotovitel: **MSO servis, s.r.o., Kyjov**
Náklady: **28 800 000 Kč**
Projektant: **PROST HODONÍN s.r.o., Brněnská 4062/3a, 695 01 Hodonín**
Technický dozor: **[REDACTED]**

www.hodonin.eu

BLIŽŠÍ SPECIFIKACE BANNERU

Umístění 5 fotografií

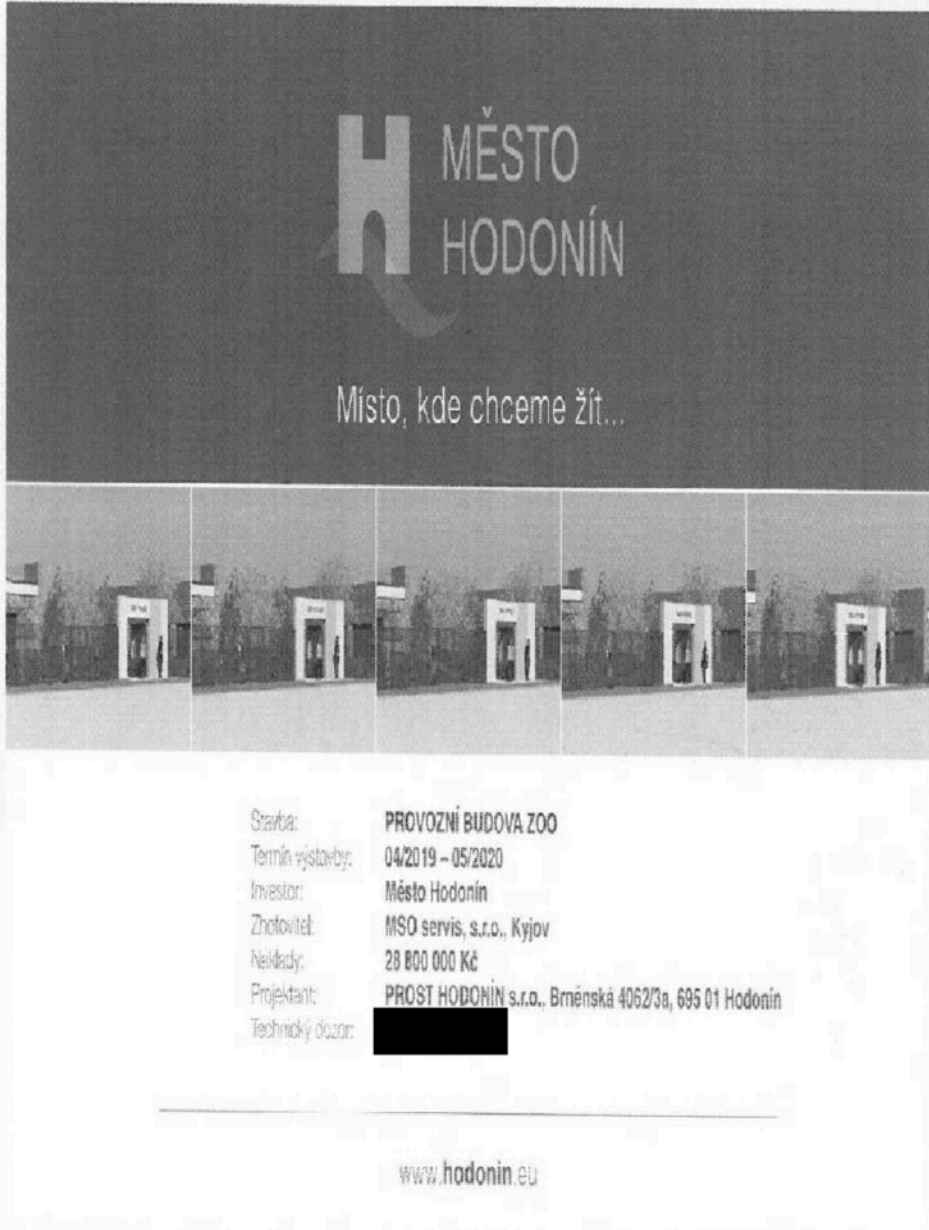

**H MĚSTO
HODONÍN**

Místo, kde chceme žít...

Stavba: **PROVOZNI BUDOVA ZOO**
Termín výstavby: **04/2019 – 05/2020**
Investor: **Město Hodonín**
Zhotovitel: **MSO servis, s.r.o., Kyjov**
Náklady: **28 800 000 Kč**
Projektant: **PROST HODONÍN s.r.o., Brněnská 4062/3a, 695 01 Hodonín**
Technický dozor: **[REDACTED]**

www.hodonin.eu