



Smlouva o dílo

č. 2023/OBN/1248

Městská část Praha 10

se sídlem Vršovická 68, Praha 10,

IČ: 00063941

DIČ: CZ00063941

bankovní spojení: Česká spořitelna a.s., pobočka Praha 10, Vršovické nám. č 67

č účtu: 9021-2000 7333 69/ 0800

Osoby oprávněné k jednání ve věcech smluvních: Ing. Roman Březina vedoucí odboru bytů a nebytových prostor

Osoby oprávněné k jednání ve věcech technických s právem odsouhlasit faktury, změny, vícepráce a převzít dílo: Markéta Troníčková, referentka OBN/oddělení bytů a nebytových prostor

(dále jen objednatel)

a

Verant – stav, spol. s r.o.

zapsaná v OR vedeném Městským soudem v Praze Oddíl C, vložka 79100

zastoupená Petrem Přívozníkem, jednatelem společnosti

se sídlem Slepá 149 252 17 Chýnice, Praha – západ

IČO: 26199742

DIČ: CZ26199742

bankovní spojení: Komerční banka, a.s.

č. účtu: 51-1647300287/0100

(dále jen zhotovitel)

uzavírají dnešního dne, měsíce a roku tuto smlouvu o dílo:

I.

Předmět smlouvy

1. Předmětem této smlouvy je oprava volného bytu č. 4, přesná specifikace místa díla č.p. 1260, k.ú. Vršovice, ul. K Louži 7, Praha 10.

Jedná se o následující práce: bourací práce a demontáže, zednické práce, opravy podlah, zámečnické a truhlářské opravy, malířské a lakýrnické práce opravy elektroinstalace, plynoinstalace, vodovodu a kanalizace.

2. Vlastní rozsah prací je dán cenovou nabídkou na opravu bytu č. 4, č.p. 1260, k.ú. Vršovice, ul. K Louži 7, Praha 10, která je nedílnou součástí této smlouvy jako příloha č. 1 a dále projektovou dokumentací na opravu volného bytu zpracovanou firmou Projekt – Servis s.r.o. v 2/2022.

3. Zhotovitel se zavazuje provést na vlastní náklady a nebezpečí pro objednatele dílo za podmínek stanovených ve smlouvě a objednatel se mu zavazuje za to zaplatit cenu za podmínek ve smlouvě stanovených.

II.

Čas plnění

1. Zhotovitel se zavazuje provést dílo dle článku I. této smlouvy ve lhůtě **62 dnů** od převzetí staveniště. Zhotovitel splní svou povinnost provést dílo jeho řádným ukončením v rozsahu dle této smlouvy a předáním předmětu díla objednateli písemným protokolem podepsaným oběma smluvními stranami.
2. Objednatel je povinen dílo převzít a zaplatit cenu za jeho provedení, stanovenou touto smlouvou pouze v případě, že na něm v době převzetí nebudou zjištěny vady a nedodělky, či jiné nedostatky, bránící řádnému a bezpečnému užívání díla.
3. Zhotovitel je povinen písemně oznámit objednateli, nejpozději 10 dnů předem, kdy bude dílo připraveno k předání.

III.

Cena plnění

1. Smluvní strany se dohodly na celkové pevné ceně za provedení díla dle této smlouvy ve výši:

Cena bez DPH

634 984,41 Kč

slovy: / šest set třicet čtyři tisíc devět set osmdesát čtyři korun českých čtyřicet jeden haléřů/

DPH ze základu 634 984,41 Kč bude vyčíslena v zákonné výši k termínu zdanitelného plnění a to v příslušné sazbě, dle zákona č. 235/2004 Sb., „O dani z přidané hodnoty“, ve znění pozdějších předpisů.

2. Výše uvedená pevná cena zahrnuje všechny náklady potřebné k provedení díla dle této smlouvy, realizaci a předání řádně provedeného díla zhotovitelem objednateli, jakož i náklady na vybudování, provoz, údržbu, zařízení a vyklizení staveniště a zahrnuje náklady na skládkování.
3. Smluvní strany se dohodly, že pevná cena za řádně provedené dílo podle této smlouvy bude zaplacená na účet zhotovitele takto:
 - a) veškeré faktury mohou být vystaveny a proplaceny jen v rozsahu skutečně provedených prací. Soupis provedených prací, potvrzený zástupcem objednatele bude nedílnou součástí každé takovéto faktury. Nedílnou součástí každé faktury bude zjišťovací protokol se soupisem skutečně provedených prací a zabudovanosti jednotlivých zařízení odsouhlasený technickým dozorem objednatele. Objednatel zálohy neposkytuje.
 - b) závěrečná faktura bude vystavena zhotovitelem do 15 dnů od odevzdání díla zhotovitelem a jeho převzetí objednatelem a budou v ní vypořádány všechny dosud proplacené faktury. Součástí závěrečné faktury bude doklad o vyrovnání spotřebovaných médií.
 - c) zhotovitel má právo fakturovat jen do výše 90% smluvní ceny. Zbývajících 10% pevné ceny uhradí objednatel po odstranění poslední vady a nedodělku, uvedené v přejímacím protokolu.
 - d) splatnost všech faktur je 30 dnů od doručení faktury objednateli.
4. Práce objednatelem dodatečně písemně vyžádané nad rozsah předpokládaný projektem nebo výzvou více zájemcům, uhradí objednatel po vzájemné písemné dohodě o jejich rozsahu a ceně. S realizací víceprací zhotovitel nezapočne před uzavřením této písemné dohody. Skutečnosti rozhodné pro účtování víceprací zaznamenávají smluvní strany do stavebního deníku. Odsouhlasené zápisy jsou závazným podkladem pro účtování a úhradu víceprací.
5. Objednatel se zavazuje, že řádně provedené a dokončené dílo převezme a zaplatí za něj smluvní cenu.

IV.

Závazky zhotovitele

1. zhotovitel je povinen provést dílo podle této smlouvy, tj. veškeré práce a dodávky kompletně v patřičné kvalitě a včas a to v souladu se zadávací dokumentací uvedenou v čl. I. této smlouvy, platnými právními předpisy a technickými normami. Zhotovitel je povinen upozornit objednatele na případné vady projektové dokumentace a to neprodleně po jejich zjištění.
2. při realizaci staveb je zhotovitel povinen si počínat s odbornou péčí, bude chránit zájmy i majetek objednatele, omezí v možné míře negativní dopady stavební činnosti na okolí. Za škodu, kterou způsobí na majetku objednatele či třetích osob v souvislosti s prováděním shora popsaného díla, odpovídá v plném rozsahu.
3. zhotovitel odpovídá za pořádek a čistotu na staveništi, které bylo zhotoviteli předáno objednatelem, a je povinen na své náklady odstraňovat odpady a nečistoty vzniklé jeho pracemi. Totéž se týká zamezení znečišťování prostor a vozovek mimo staveniště vlivem své činnosti dle předpisů platných na území obce hl. m. Prahy.
4. zhotovitel se zavazuje vyzvat objednatele písemně zápisem ve stavebním deníku k prověření všech prací, které mají být podle popisu v zadávací dokumentaci zakryty. Předepsané zkoušky, prokazující bezchybnost provedení částí díla, musí být provedeny před jejich zakrytím jinými konstrukcemi. Nejpozději do 7 kalendářních dnu po předání a převzetí díla je zhotovitel povinen zcela vyklidit staveniště a vyklizené je předat objednateli.
5. zhotovitel je povinen vést ode dne převzetí staveniště stavební deník. Do stavebního deníku se zapisují všechny skutečnosti rozhodné pro plnění smlouvy, zejména údaje o časovém postupu prací a jejich jakosti, jakož i zdůvodnění odchylek provádění díla od zadávací dokumentace. Objednatel je povinen sledovat obsah deníku a k jeho zápisům připojovat své stanovisko. Zhotovitel je povinen uchovat stavební deník 10 let od předání a převzetí díla dle této smlouvy. První kopie stavebního (montážního) deníku předá zhotovitel objednateli nejpozději s předávacím protokolem. Zhotovitel předá objednateli všechny potřebné doklady jako např. výchozí revize, protokoly o zkouškách, certifikáty materiálů, zjednodušenou dokumentaci stávajícího stavu.
6. pro realizaci díla je nutno zajistit odběr el. energie formou vlastního elektroměru a se správnou firmou dohodnout prostory pro zařízení staveniště, způsob úhrady za odběr vody, zvýšené náklady na úklid a osvětlení. Pro dopravu materiálu nelze používat osobní výtahy v domech.
7. zhotovitel je povinen vývěskou v domě (popřípadě jednotlivých domech), umístěnou na viditelném místě, seznámit nájemce s rozsahem prováděných prací a konečným termínem dokončení díla. Vývěska bude opatřena razítkem a podpisem zhotovitele.

V.

Smluvní pokuty

1. Zhotovitel je povinen uhradit objednateli smluvní pokutu ve výši 1 000,- za každý započatý den prodlení za:
 - a) nedodržení konečného termínu dokončení díla
 - b) za prodlení s odstraněním vad a nedodělků v termínech stanovených ve stavebním deníku.
2. Zhotovitel je oprávněn uložit objednateli úrok z prodlení ve výši 0,05 % z fakturované částky za každý den prodlení ode dne splatnosti řádně vystavené faktury.

VI.

Záruční doba a odpovědnost za vady

1. Zhotovitel odpovídá za to, že předmět této smlouvy je zhotoven podle předané zadávací dokumentace, stavebního povolení a podmínek stanovených touto smlouvou a v záruční době bude mít vlastnosti obvyklé či v této smlouvě dohodnuté.
2. Záruční doba je stanovena na **60 měsíců** na veškeré práce. Záruční doba začíná běžet dnem předání a převzetí díla objednatelem.
3. Zhotovitel odpovídá za vady díla dle příslušných ustanovení platného právního řádu.

VII.

Odstoupení od smlouvy

Smluvní strany se dohodly, že za podstatné porušení smluvních povinností dle této smlouvy, které může být důvodem k odstoupení od smlouvy, bude považováno ze strany objednatele:

- zhotovitel je v prodlení s konečným termínem předání dokončeného díla více než sedm kalendářních dnů.
- zhotovitel je v prodlení s plněním předmětu díla dle této smlouvy o více než sedm kalendářních dnů.
- zhotovitel neprovede dílo v kvalitě dle schválené PD, dle stavebního povolení, platných právních předpisů a technických norem.
- zhotovitel bez vážných důvodů přerušil práce na díle na dobu delší než sedm kalendářních dnů.
- zhotovitel si při realizaci nepočíná s odbornou péčí, nechrání zájmy a majetek objednatele, případně třetích osob a neomezuje v možné míře negativní dopady stavební činnosti na okolí

VIII.

Ostatní ujednání

1. Zhotovitel prohlašuje, že má oprávnění vykonávat živnost v rozsahu předmětu této smlouvy.
2. Do funkce technického dozoru objednatele (dále TDO) byly objednatelem jmenovány paní **Markéta Troníčková, tel. 267 093 314** za ÚMČ Praha 10 a za správní firmu PRAHA 10 – Majetková, a.s.
3. Technický dozor je oprávněn zejména:
 - zastupovat objednatele ve věcech technických při jednáních se zhotovitelem a stavebním úřadem
 - na vyzvání učiněné zhotovitelem nejméně 3 dny předem přebírat práce a dodávky, které budou v dalším postupu realizace díla zakryty
 - provádět kontrolu kvality díla
 - provádět kontrolu odstraňování vad a nedodělků, včetně potvrzení jejich odstranění
 - vydat souhlasné stanovisko k protokolu o předání a převzetí dokončeného díla
 - kontrolovat a stvrzovat zápisem do stavebního deníku dodržování postupu prací podle zadávací dokumentace, případně dalších požadavků objednatele
 - kontrolovat a stvrzovat soupisy provedených prací zhotovitele a přebírat jeho faktury
 - potvrdit protokol o předání a převzetí staveniště

4. Funkci stavbyvedoucího bude jako osoba určená zhotovitelem vykonávat pan [redacted]
tel: [redacted]

5. Osobou odpovědnou, u které budou uplatňovány vady a nedodělky objednatelem, je ze strany
zhotovitele pan **Petr Přívozník**, tel: [redacted]

IX.

Závěrečná ustanovení

1. Smlouva nabývá platnosti dnem jejího podpisu oběma smluvními stranami.
2. Smlouva bude uveřejněna v Registru smluv. Uveřejnění zajistí objednatel.
3. Smlouva nabývá účinnosti dnem jejího zveřejnění v Registru smluv v souladu se zákonem č. 340/2015 Sb., o zvláštních podmínkách účinnosti některých smluv, uveřejňování těchto smluv a o registru smluv (zákon o registru smluv).
4. Smlouvu lze měnit a doplňovat po dohodě smluvních stran formou písemných dodatků k této smlouvě, podepsaných oběma stranami.
5. Otázky neupravené touto smlouvou se řídí ustanoveními občanského zákoníku a platného právního řádu.
6. Smlouva se vyhotovuje ve třech exemplářích, objednatel obdrží dvě paré a zhotovitel jedno paré.
7. Účastníci smlouvu přečetli a s jejím obsahem souhlasí, což stvrzují svými podpisy.

Datum: 27-07-2023

.....
objednatel



VERANT-STAV, spol. s.r.o.
Slepá 149

IČ: 2619974

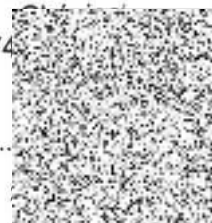

9742

KRYCÍ LIST SOUPISU PRACÍ

Stavba:

Oprava volného bytu č.4 K louži 1260/7, Praha 10 - Vršovice

KSO:

Místo: K louži 1260/7, Praha

CC-CZ:

Datum: 18.07.2023

Zadavatel:

Úřad městské části Praha 10, Vršovická 68, Praha 10

IČ:

DIČ:

Uchazeč:

Verant - stav, spol. s r.o.

IČ:

26199742

DIČ:

CZ26199742

Projektant:

Projekt-Servis Ing. Mrňák R.

IČ:

DIČ:

Zpracovatel:

IČ:

DIČ:

Poznámka:

Soupis prací je sestaven s využitím Cenové soustavy ÚRS. Položky, které pochází z této cenové soustavy, jsou ve sloupci 'Cenová soustava' označeny popisem 'CS ÚRS' a úrovní příslušného kalendářního pololetí. Veškeré další informace vymezející popis a podmínky použití těchto položek z Cenové soustavy, které nejsou uvedeny přímo v soupisu prací, jsou neomezeně dále k dispozici na webu podmínky.urs.cz.

Cena bez DPH			634 984,41
	Základ daně	Sazba daně	Výše daně
DPH základní	0,00	21,00%	0,00
DPH snížená	634 984,41	15,00%	95 247,66
Cena s DPH	v CZK		730 232,07

VERANT-STAV, spol. s r.o.
Slepá 149

Ch
IČ: 26199742

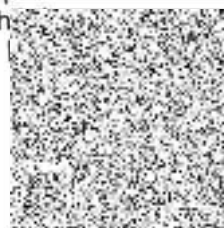

REKAPITULACE ČLENĚNÍ SOUPISU PRACÍ

Stavba:

Oprava volného bytu č.4 K louži 1260/7, Praha 10 - Vršovice

Místo: K louži 1260/7, Praha

Datum: 18.07.2023

Zadavatel: Úřad městské části Praha 10, Vršovická 68, Praha 10

Projektant: Projekt-Servis Ing.
Mrňák R.

Uchazeč: Verant - stav, spol. s r.o.

Zpracovatel:

Kód dílu - Popis

Cena celkem [CZK]

Náklady stavby celkem

634 984,41

HSV - Práce a dodávky HSV	169 174,06
1 - Přidružené pomocné práce	16 200,00
3 - Svislé a kompletní konstrukce	5 187,60
6 - Úpravy povrchů, podlahy a osazování výplní	71 948,85
9 - Ostatní konstrukce a práce, bourání	32 571,26
997 - Přesun sutě	33 971,90
998 - Přesun hmot	9 294,45
PSV - Práce a dodávky PSV	450 310,35
721 - Zdravotechnika - vnitřní kanalizace	11 680,00
722 - Zdravotechnika - vnitřní vodovod	14 934,40
723 - Zdravotechnika - vnitřní plynovod	8 830,00
725 - Zdravotechnika - zařízení předměty	46 085,00
735 - Ústřední vytápění - otopná tělesa	12 134,00
741 - Elektroinstalace - silnoproud	70 900,50
742 - Elektroinstalace - slaboproud	8 612,50
751 - Vzduchotechnika	5 290,00
762 - Konstrukce tesařské	17 662,00
763 - Konstrukce suché výstavby	580,00
766 - Konstrukce truhlářské	86 271,00
767 - Konstrukce zámečnické	4 720,00
771 - Podlahy z dlaždic	12 163,00
775 - Podlahy skládané	6 380,00
776 - Podlahy povlakové	49 940,20
781 - Dokončovací práce - obklady	21 397,92
783 - Dokončovací práce - nátěry	32 483,56
784 - Dokončovací práce - malby a tapety	40 246,27
M - Práce a dodávky M	3 000,00
58-M - Revize vyhrazených technických zařízení	3 000,00
HZS - Hodinové zúčtovací sazby	1 500,00
VRN - Vedlejší rozpočtové náklady	11 000,00
VRN3 - Zařízení staveniště	5 000,00
VRN4 - Inženýrská činnost	3 500,00
VRN6 - Územní vlivy	2 500,00

SOUPIS PRACÍ

Stavba:

Oprava volného bytu č.4 K louži 1260/7, Praha 10 - Vršovice

Místo: K louži 1260/7, Praha

Datum: 18.07.2023

Zadavatel: Úřad městské části Praha 10, Vršovická 68, Praha 10

Projektant: Projekt-Servis Ing. Mrňák R.

Uchazeč: Verant - stav, spol. s r.o.

Zpracovatel:

PČ	Typ	Kód	Popis	MJ	Množství	J.cena [CZK]	Cena celkem [CZK]	Cenová soustava
----	-----	-----	-------	----	----------	--------------	-------------------	-----------------

Náklady soupisu celkem

634 984,41

D HSV Práce a dodávky HSV **169 174,06**

D 1 Přidružené pomocné práce **16 200,00**

1	K	11000-R	Vykližení a vyčištění sklepní koje včetně ekologické likvidace odpadu a přesunu hmot	soubor	1,000	2 000,00	2 000,00	
	VV		sklepní koje náležící k bytu					
	VV		1		1,000			
	VV		Součet		1,000			
2	K	11001-R	Demontáž všech doplňků stěn, police, háčky a pod.včetně ekologické likvidace a přesunu hmot	soubor	1,000	1 200,00	1 200,00	
3	K	11002-R	Ochrana stávajících oken a jejich vyčištění	soubor	1,000	2 000,00	2 000,00	
4	K	11003-R	Stavební připomoce pro řemesla ZTI, elektro, plyn a topení. Sekání šlyců a prostupů, zazdívkva šlyců a prostupů, úklid	soubor	1,000	8 000,00	8 000,00	
5	K	11004-R	Vyčištění látkové rolety	soubor	1,000	3 000,00	3 000,00	
	VV		pokoj a kuchyň					
	VV		1		1,000			
	VV		Součet		1,000			

D 3 Svislé a kompletní konstrukce **5 187,60**

6	K	342272205	Příčky z párobetonových tvármic hladkých na tenké maltové lože objemová hmotnost do 500 kg/m3, tloušťka příčky 50 mm	m2	2,320	400,00	928,00	CS ÚRS 2022 01
	Online PSC		https://podminky.urs.cz/item/CS_URS_2022_01/342272205					
	VV		wc - instalační předstěna					
	VV		0,8*2,9		2,320			
	VV		Součet		2,320			
7	K	342272225	Příčky z párobetonových tvármic hladkých na tenké maltové lože objemová hmotnost do 500 kg/m3, tloušťka příčky 100 mm	m2	1,260	600,00	756,00	CS ÚRS 2022 01
	Online PSC		https://podminky.urs.cz/item/CS_URS_2022_01/342272225					
	VV		pokoj - zazdívkva dveřního otvoru					
	VV		0,6*2,1		1,260			
	VV		Součet		1,260			
8	K	342291111	Ukotvení příček polyuretanovou pěnou, tl. příčky do 100 mm	m	1,400	100,00	140,00	CS ÚRS 2022 01
	Online PSC		https://podminky.urs.cz/item/CS_URS_2022_01/342291111					
	VV		pokoj					
	VV		0,6		0,600			
	VV		wc					
	VV		0,8		0,800			
	VV		Součet		1,400			
9	K	342291121	Ukotvení příček plochými kotvami, do konstrukce cihelné	m	7,900	120,00	948,00	CS ÚRS 2022 01
	Online PSC		https://podminky.urs.cz/item/CS_URS_2022_01/342291121					
	VV		pokoj					
	VV		2,1		2,100			
	VV		wc					
	VV		2,9*2		5,800			
	VV		Součet		7,900			
10	K	346244357	Obezdvíčka koupelnových van ploch zaoblených z přesných párobetonových tvármic, na tenké maltové lože, tl. 75 mm	m2	2,684	900,00	2 415,60	CS ÚRS 2022 01
	Online PSC		https://podminky.urs.cz/item/CS_URS_2022_01/346244357					
	VV		koupelna					
	VV		(1,74+0,7)*2*0,55		2,684			
	VV		Součet		2,684			

D 6 Úpravy povrchů, podlahy a osazování výplní **71 948,85**

11	K	611142001	Potažení vnitřních ploch pletivem v ploše nebo pružích, na plném podkladu sklovláknitým vtačením do tmele stropů	m2	16,000	280,00	4 480,00	CS ÚRS 2022 01
	Online PSC		https://podminky.urs.cz/item/CS_URS_2022_01/611142001					
	VV		přechod mezi novou a stávající omítkou vzniklý při opravách					
	VV		16		16,000			
	VV		Součet		16,000			
12	K	611315421	Oprava vápenné omítky vnitřních ploch štukové dvovrstvě, tloušťky do 20 mm a tloušťky štku do 3 mm stropů, v rozsahu opravované plochy do 10%	m2	43,800	170,00	7 446,00	CS ÚRS 2022 01
	Online PSC		https://podminky.urs.cz/item/CS_URS_2022_01/611315421					
	VV		předsíň					
	VV		8,3		8,300			
	VV		komora					
	VV		1,4		1,400			
	VV		pokoj					
	VV		18,7		18,700			
	VV		kuchyň					

PČ	Typ	Kód	Popis	MJ	Množství	J.cena [CZK]	Cena celkem [CZK]	Cenová soustava
	vv		80*0,15		12,000			
	vv		Součet		12,000			
21	K	631311121	Doplnění dosavadních mazanin prostým betonem s dodáním hmot, bez potěru, plochy jednotlivé do 1 m2 a tl. do 80 mm	m3	0,042	5 800,00	243,60	CS ÚRS 2022 01
	Online PSC		https://podminky.urs.cz/item/CS_URS_2022_01/631311121					
	vv		předsíň - plocha po vybourané skříní		0,042			
	vv		(0,88*0,6)*0,08					
	vv		Součet		0,042			
22	K	642944121	Osazení ocelových dveřních zárubní lisovaných nebo z uhlíků dodatečně s vybetonováním prahu, plochy do 2,5 m2	kus	7,000	650,00	4 550,00	CS ÚRS 2022 01
	Online PSC		https://podminky.urs.cz/item/CS_URS_2022_01/642944121					
	vv		vstupní dveře		1,000			
	vv		1					
	vv		komora		1,000			
	vv		1					
	vv		pokoj		1,000			
	vv		1					
	vv		kuchyň		1,000			
	vv		1					
	vv		wc		1,000			
	vv		1					
	vv		koupelna		1,000			
	vv		1					
	vv		spíž		1,000			
	vv		1					
	vv		Součet		7,000			
23	M	55331485	zárubeň jednokřídlá ocelová pro zdění tl stěny 110-150mm rozměru 600/1970, 2100mm	kus	4,000	1 300,00	5 200,00	CS ÚRS 2022 01
	vv		komora		1,000			
	vv		1					
	vv		wc		1,000			
	vv		1					
	vv		koupelna		1,000			
	vv		1					
	vv		spíž		1,000			
	vv		1					
	vv		Součet		4,000			
24	M	55331487	zárubeň jednokřídlá ocelová pro zdění tl stěny 110-150mm rozměru 800/1970, 2100mm	kus	2,000	1 400,00	2 800,00	CS ÚRS 2022 01
	vv		pokoj		1,000			
	vv		1					
	vv		kuchyň		1,000			
	vv		1					
	vv		Součet		2,000			
25	M	55331567	zárubeň jednokřídlá ocelová pro zdění s protipožární úpravou tl stěny 160-200mm rozměru 800/1970, 2100mm	kus	1,000	1 950,00	1 950,00	CS ÚRS 2022 01
	vv		vstupní dveře		1,000			
	vv		1					
	vv		Součet		1,000			
D	9		Ostatní konstrukce a práce, bourání				32 571,26	
26	K	949101111	Lešení pomocné pracovní pro objekty pozemních staveb pro zatížení do 150 kg/m2, o výšce lešeňové podlahy do 1,9 m	m2	87,600	50,00	4 380,00	CS ÚRS 2022 01
	Online PSC		https://podminky.urs.cz/item/CS_URS_2022_01/949101111					
	vv		předsíň		8,300			
	vv		8,3					
	vv		komora		1,400			
	vv		1,4					
	vv		pokoj		18,700			
	vv		18,7					
	vv		kuchyň		9,800			
	vv		9,8					
	vv		wc		1,100			
	vv		1,1					
	vv		koupelna		3,400			
	vv		3,4					
	vv		spíž		1,100			
	vv		1,1					
	vv		Mezisoučet		43,800			
	vv		43,8*2		87,600			
27	K	952901111	Vyčištění budov nebo objektů před předáním do užívání budov bytové nebo občanské výstavby, světlé výšky podlaží do 4 m	m2	43,800	100,00	4 380,00	CS ÚRS 2022 01
	Online PSC		https://podminky.urs.cz/item/CS_URS_2022_01/952901111					
	vv		předsíň		8,300			
	vv		8,3					
	vv		komora		1,400			
	vv		1,4					
	vv		pokoj		18,700			
	vv		18,7					
	vv		kuchyň		9,800			
	vv		9,8					
	vv		wc		1,100			
	vv		1,1					
	vv		koupelna		3,400			
	vv		3,4					
	vv		spíž		1,100			
	vv		1,1					
	vv		Součet		43,800			
28	K	952902021	Čištění budov při provádění oprav a udržovacích prací podlah hladkých zametením	m2	400,000	5,00	2 000,00	CS ÚRS 2022 01

PČ	Typ	Kód	Popis	MJ	Množství	J.cena [CZK]	Cena celkem [CZK]	Cenová soustava
	Online PSC		https://podminky.urs.cz/item/CS_URS_2022_01/952902021					
	VV		společné prostory domu každý den po skončení pracovní doby					
	VV		400		400,000			
	VV		Součet		400,000			
29	K	952902031	Čištění budov při provádění oprav a údržbových prací podlah hladkých omytím	m2	100,000	10,00	1 000,00	CS ÚRS 2022 01
	Online PSC		https://podminky.urs.cz/item/CS_URS_2022_01/952902031					
	VV		společné prostory domu každý den po skončení pracovní doby					
	VV		100		100,000			
	VV		Součet		100,000			
30	K	962031133	Bourání přiček z cihel, tvárnice nebo přičekovek z cihel pálených, plných nebo dutých na maltu vápennou nebo vápenocementovou, tl. do 150 mm	m2	2,783	80,00	222,64	CS ÚRS 2022 01
	Online PSC		https://podminky.urs.cz/item/CS_URS_2022_01/962031133					
	VV		koupelna - obezdívka vany					
	VV		(1,83+0,7)*2*0,55		2,783			
	VV		Součet		2,783			
31	K	965081213	Bourání podlah z dlaždic bez podkladního lože nebo mazaniny, s jakoukoliv výplní spár keramických nebo xyolitových tl. do 10 mm, plochy přes 1 m2	m2	7,000	100,00	700,00	CS ÚRS 2022 01
	Online PSC		https://podminky.urs.cz/item/CS_URS_2022_01/965081213					
	VV		komora					
	VV		1,4		1,400			
	VV		koupelna					
	VV		3,4		3,400			
	VV		wc					
	VV		1,1		1,100			
	VV		spíž					
	VV		1,1		1,100			
	VV		Součet		7,000			
32	K	965081611	Odsekání soklíků včetně otlučení podkladní omítky až na zdivo rovných	m	26,460	30,00	793,80	CS ÚRS 2022 01
	Online PSC		https://podminky.urs.cz/item/CS_URS_2022_01/965081611					
	VV		komora					
	VV		(1,55+1,05)*2		5,200			
	VV		wc					
	VV		(0,8+1,33)*2		4,260			
	VV		spíž					
	VV		(1,4+0,8)*2		4,400			
	VV		kuchyň					
	VV		(2,85+3,45)*2		12,600			
	VV		Součet		26,460			
33	K	968072455	Vybourání kovových ráků oken s křídly, dveřních zárubní, vrat, stěn, ostění nebo obkladů dveřních zárubní, plochy do 2 m2	m2	6,995	180,00	1 259,10	CS ÚRS 2022 01
	Online PSC		https://podminky.urs.cz/item/CS_URS_2022_01/968072455					
	VV		vstupní dveře					
	VV		0,8*1,97		1,576			
	VV		kuchyň					
	VV		0,8*1,97		1,576			
	VV		wc					
	VV		0,65*1,97		1,281			
	VV		koupelna					
	VV		0,65*1,97		1,281			
	VV		spíž					
	VV		0,65*1,97		1,281			
	VV		Součet		6,995			
34	K	968072456	Vybourání kovových ráků oken s křídly, dveřních zárubní, vrat, stěn, ostění nebo obkladů dveřních zárubní, plochy přes 2 m2	m2	2,758	200,00	551,60	CS ÚRS 2022 01
	Online PSC		https://podminky.urs.cz/item/CS_URS_2022_01/968072456					
	VV		pokoj					
	VV		1,4*1,97		2,758			
	VV		Součet		2,758			
35	K	969031111	Vybourání vnitřního potrubí včetně vysekání drážky ocelového do DN 50	m	8,000	80,00	640,00	CS ÚRS 2022 01
	Online PSC		https://podminky.urs.cz/item/CS_URS_2022_01/969031111					
	VV		voda					
	VV		8		8,000			
36	K	969041112	Vybourání vnitřního potrubí včetně vysekání drážky plastového přes DN 50 do DN 100	m	10,000	100,00	1 000,00	CS ÚRS 2022 01
	Online PSC		https://podminky.urs.cz/item/CS_URS_2022_01/969041112					
	VV		kanalizace					
	VV		10		10,000			
	VV		Součet		10,000			
37	K	977332122	Frézování drážek pro vodiče ve stěnách z cihel včetně omítky, rozměru do 50x50 mm	m	120,000	40,00	4 800,00	CS ÚRS 2022 01
	Online PSC		https://podminky.urs.cz/item/CS_URS_2022_01/977332122					
	VV		elektroinstalace					
	VV		120		120,000			
	VV		Součet		120,000			
38	K	977333121	Frézování drážek pro vodiče ve stropech nebo klenbách z cihel včetně omítky, rozměru do 30x30 mm	m	18,000	100,00	1 800,00	CS ÚRS 2022 01
	Online PSC		https://podminky.urs.cz/item/CS_URS_2022_01/977333121					
	VV		elektroinstalace					
	VV		18		18,000			
	VV		Součet		18,000			
39	K	978012121	Otlučení vápenných nebo vápenocementových omítek vnitřních ploch stropů rákosovaných, v rozsahu přes 5 do 10 %	m2	43,800	15,00	657,00	CS ÚRS 2022 01
	Online PSC		https://podminky.urs.cz/item/CS_URS_2022_01/978012121					

PČ	Typ	Kód	Popis	MJ	Množství	J.cena [CZK]	Cena celkem [CZK]	Cenová soustava
			předsíň		8,300			
			8,3					
			komora		1,400			
			1,4					
			pokoj		18,700			
			18,7					
			kuchyň		9,800			
			9,8					
			wc		1,100			
			1,1					
			koupelna		3,400			
			3,4					
			spiž		1,100			
			1,1					
			Součet		43,800			
40	K	978013141	Otlučení vápenných nebo vápenocementových omítek vnitřních ploch stěn s vyškrabáním spar, s očištěním zdiva, v rozsahu přes 10 do 30 %	m2	179,642	40,00	7 185,68	CS ÚRS 2022 01
			https://podminky.urs.cz/item/CS_URS_2022_01/978013141					
			předsíň		43,036			
			(5,22+2,2)*2*2,9					
			komora		15,080			
			(1,55+1,05)*2*2,9					
			pokoj		51,098			
			(5,34+3,47)*2*2,9					
			kuchyň		36,540			
			(2,85+3,45)*2*2,9					
			wc		7,242			
			(0,8+1,33)*2*1,7					
			koupelna		5,886			
			(1,44+1,83)*2*0,9					
			spiž		12,760			
			(1,4+0,8)*2*2,9					
			společné prostory - stěna se vstupními dveřmi		8,000			
			8					
			Součet		179,642			
41	K	978013191	Otlučení vápenných nebo vápenocementových omítek vnitřních ploch stěn s vyškrabáním spar, s očištěním zdiva, v rozsahu přes 50 do 100 %	m2	15,018	80,00	1 201,44	CS ÚRS 2022 01
			https://podminky.urs.cz/item/CS_URS_2022_01/978013191					
			plocha pod nové obklady					
			wc		7,242			
			(0,8+1,33)*2*1,7					
			koupelna		5,886			
			(1,44+1,83)*2*0,9					
			kuchyň		1,890			
			(0,6+2,1)*0,7					
			Součet		15,018			
D	997		Přesun sutě				33 971,90	
42	K	997013212	Vnitrostaveništní doprava suti a vybouraných hmot vodorovně do 50 m svisle ručně pro budovy a haly výšky přes 6 do 9 m	t	8,186	1 900,00	15 553,40	CS ÚRS 2022 01
			https://podminky.urs.cz/item/CS_URS_2022_01/997013212					
43	K	997013219	Vnitrostaveništní doprava suti a vybouraných hmot vodorovně do 50 m Příplatek k cenám -3111 až -3217 za zvětšenou vodorovnou dopravu přes vymezenou dopravní vzdálenost za každých dalších i započatých 10 m	t	40,930	90,00	3 683,70	CS ÚRS 2022 01
			https://podminky.urs.cz/item/CS_URS_2022_01/997013219					
			8,186*5		40,930			
			Součet		40,930			
44	K	997013501	Odvoz suti a vybouraných hmot na skládku nebo meziskládku se složením, na vzdálenost do 1 km	t	8,186	250,00	2 046,50	CS ÚRS 2022 01
			https://podminky.urs.cz/item/CS_URS_2022_01/997013501					
45	K	997013511	Odvoz suti a vybouraných hmot z meziskládky na skládku s naložením a se složením, na vzdálenost do 1 km	t	163,720	15,00	2 455,80	CS ÚRS 2022 01
			https://podminky.urs.cz/item/CS_URS_2022_01/997013511					
			8,186*20		163,720			
			Součet		163,720			
46	K	997013631	Poplatek za uložení stavebního odpadu na skládce (skládkovné) směsného stavebního a demoličního zatříděného do Katalogu odpadů pod kódem 17 09 04	t	8,186	1 250,00	10 232,50	CS ÚRS 2022 01
			https://podminky.urs.cz/item/CS_URS_2022_01/997013631					
D	998		Přesun hmot				9 294,45	
47	K	998018002	Přesun hmot pro budovy občanské výstavby, bydlení, výrobu a služby ruční - bez užití mechanizace vodorovná dopravní vzdálenost do 100 m pro budovy s jakoukoliv nosnou konstrukcí výšky přes 6 do 12 m	t	5,633	1 150,00	6 477,95	CS ÚRS 2022 01
			https://podminky.urs.cz/item/CS_URS_2022_01/998018002					
48	K	998018011	Přesun hmot pro budovy občanské výstavby, bydlení, výrobu a služby ruční - bez užití mechanizace Příplatek k cenám za ruční zvětšený přesun přes vymezenou největší dopravní vzdálenost za každých dalších i započatých 100 m	t	5,633	500,00	2 816,50	CS ÚRS 2022 01
			https://podminky.urs.cz/item/CS_URS_2022_01/998018011					
D	PSV		Práce a dodávky PSV				450 310,35	
D	721		Zdravotnicka - vnitřní kanalizace				11 680,00	

PČ	Typ	Kód	Popis	MJ	Množství	J.cena [CZK]	Cena celkem [CZK]	Cenová soustava
49	K	721002-R	Montáž připojení myčky HL 405 včetně materiálu	soubor	1,000	600,00	600,00	
50	K	721003-R	Montáž připojení pračky HL 405 včetně materiálu	soubor	1,000	600,00	600,00	
51	K	721171803	Demontáž potrubí z novodurových trub odpadních nebo připojovacích do D 75	m	14,000	15,00	210,00	CS ÚRS 2022 01
Online PSC https://podminky.urs.cz/item/CS_URS_2022_01/721171803								
52	K	721171808	Demontáž potrubí z novodurových trub odpadních nebo připojovacích přes 75 do D 114	m	2,000	40,00	80,00	CS ÚRS 2022 01
Online PSC https://podminky.urs.cz/item/CS_URS_2022_01/721171808								
53	K	721171914	opravy odpadního potrubí plastového propojení dosavadního potrubí DN 75	kus	1,000	550,00	550,00	CS ÚRS 2022 01
Online PSC https://podminky.urs.cz/item/CS_URS_2022_01/721171914								
54	K	721171915	opravy odpadního potrubí plastového propojení dosavadního potrubí DN 110	kus	1,000	650,00	650,00	CS ÚRS 2022 01
Online PSC https://podminky.urs.cz/item/CS_URS_2022_01/721171915								
55	K	721174043	Potrubí z trub polypropylenových připojovací DN 50	m	14,000	400,00	5 600,00	CS ÚRS 2022 01
Online PSC https://podminky.urs.cz/item/CS_URS_2022_01/721174043								
56	K	721174044	Potrubí z trub polypropylenových připojovací DN 75	m	1,000	550,00	550,00	CS ÚRS 2022 01
Online PSC https://podminky.urs.cz/item/CS_URS_2022_01/721174044								
57	K	721174045	Potrubí z trub polypropylenových připojovací DN 110	m	1,000	650,00	650,00	CS ÚRS 2022 01
Online PSC https://podminky.urs.cz/item/CS_URS_2022_01/721174045								
58	K	721290111	Zkouška těsnosti kanalizace v objektech vodou do DN 125	m	16,000	30,00	480,00	CS ÚRS 2022 01
Online PSC https://podminky.urs.cz/item/CS_URS_2022_01/721290111								
59	K	998721201	Přesun hmot pro vnitřní kanalizace stanovený procentní sazbou (%) z ceny vodorovná dopravní vzdálenost do 50 m v objektech výšky do 6 m	%	1,500	700,00	1 050,00	CS ÚRS 2022 01
Online PSC https://podminky.urs.cz/item/CS_URS_2022_01/998721201								
60	K	998721292	Přesun hmot pro vnitřní kanalizace stanovený procentní sazbou (%) z ceny Příplatek k cenám za zvětšený přesun přes vymezenou největší dopravní vzdálenost do 100 m	%	1,100	600,00	660,00	CS ÚRS 2022 01
Online PSC https://podminky.urs.cz/item/CS_URS_2022_01/998721292								
D 722 Zdravotechnika - vnitřní vodovod							14 934,40	
61	K	722130801	Demontáž potrubí z ocelových trubek pozinkovaných závitových do DN 25	m	24,000	80,00	1 920,00	CS ÚRS 2022 01
Online PSC https://podminky.urs.cz/item/CS_URS_2022_01/722130801								
62	K	722176112	Montáž potrubí z plastových trub svařovaných polyfuzně D přes 16 do 20 mm	m	22,000	220,00	4 840,00	CS ÚRS 2022 01
Online PSC https://podminky.urs.cz/item/CS_URS_2022_01/722176112								
63	M	28615133	trubka vodovodní tlaková PPR řada PN 16 D 20mm dl 4m	m	22,660	40,00	906,40	CS ÚRS 2022 01
VV 22*1,03 'Přepočtené koeficientem množství					22,660			
64	K	722176113	Montáž potrubí z plastových trub svařovaných polyfuzně D přes 20 do 25 mm	m	2,000	280,00	560,00	CS ÚRS 2022 01
Online PSC https://podminky.urs.cz/item/CS_URS_2022_01/722176113								
65	M	28615135	trubka vodovodní tlaková PPR řada PN 16 D 25mm dl 4m	m	2,060	50,00	103,00	CS ÚRS 2022 01
VV 2*1,03 'Přepočtené koeficientem množství					2,060			
66	K	722179191	Příplatek k ceně rozvody vody z plastů za práce malého rozsahu na zakázce do 20 m rozvodu	soubor	2,000	400,00	800,00	CS ÚRS 2022 01
Online PSC https://podminky.urs.cz/item/CS_URS_2022_01/722179191								
67	K	722181221	Ochrana potrubí termoizolačními trubnicemi z pěnového polyetylenu PE přilepenými v příčných a podélných spojích, tloušťky izolace přes 6 do 9 mm, vnitřního průměru izolace DN do 22 mm	m	22,000	50,00	1 100,00	CS ÚRS 2022 01
Online PSC https://podminky.urs.cz/item/CS_URS_2022_01/722181221								
68	K	722181222	Ochrana potrubí termoizolačními trubnicemi z pěnového polyetylenu PE přilepenými v příčných a podélných spojích, tloušťky izolace přes 6 do 9 mm, vnitřního průměru izolace DN přes 22 do 45 mm	m	2,000	60,00	120,00	CS ÚRS 2022 01
Online PSC https://podminky.urs.cz/item/CS_URS_2022_01/722181222								
69	K	722190901	opravy ostatní uzavření nebo otevření vodovodního potrubí při opravách včetně vypuštění a napuštění	kus	2,000	200,00	400,00	CS ÚRS 2022 01
Online PSC https://podminky.urs.cz/item/CS_URS_2022_01/722190901								
70	K	722220121	Armatury s jedním závitem nástěnky pro baterii G 1/2"	pár	4,000	100,00	400,00	CS ÚRS 2022 01
Online PSC https://podminky.urs.cz/item/CS_URS_2022_01/722220121								
71	K	722230101	Armatury se dvěma závitů ventily přímé G 1/2"	kus	2,000	140,00	280,00	CS ÚRS 2022 01
Online PSC https://podminky.urs.cz/item/CS_URS_2022_01/722230101								
72	K	722240101	Armatury z plastických hmot ventily (PPR) přímé DN 20	kus	1,000	100,00	100,00	CS ÚRS 2022 01
Online PSC https://podminky.urs.cz/item/CS_URS_2022_01/722240101								
73	K	722240102	Armatury z plastických hmot ventily (PPR) přímé DN 25	kus	1,000	150,00	150,00	CS ÚRS 2022 01
Online PSC https://podminky.urs.cz/item/CS_URS_2022_01/722240102								
74	K	722249121	Armatury z plastických hmot montáž vodovodních armatur z plastických hmot ostatních typů DN 16	kus	8,000	90,00	720,00	CS ÚRS 2022 01
Online PSC https://podminky.urs.cz/item/CS_URS_2022_01/722249121								
75	K	722290234	Zkoušky, proplach a desinfekce vodovodního potrubí proplach a desinfekce vodovodního potrubí do DN 80	m	24,000	50,00	1 200,00	CS ÚRS 2022 01
Online PSC https://podminky.urs.cz/item/CS_URS_2022_01/722290234								
76	K	998722201	Přesun hmot pro vnitřní vodovod stanovený procentní sazbou (%) z ceny vodorovná dopravní vzdálenost do 50 m v objektech výšky do 6 m	%	1,100	600,00	660,00	CS ÚRS 2022 01
Online PSC https://podminky.urs.cz/item/CS_URS_2022_01/998722201								

PČ	Typ	Kód	Popis	MJ	Množství	J.cena [CZK]	Cena celkem [CZK]	Cenová soustava
77	K	998722292	Přesun hmot pro vnitřní vodovod stanovený procentní sazbou (%) z ceny Příplatek k cenám za zvětšený přesun přes vymezenou největší dopravní vzdálenost do 100 m	%	0,900	750,00	675,00	CS ÚRS 2022 01
Online PSC https://podminky.urs.cz/item/CS_URS_2022_01/998722292								
D 723			Zdravotnicka - vnitřní plynovod					8 830,00
78	K	723002-R	Připojení nového plynového potrubí na stávající rozvod	soubor	1,000	1 000,00	1 000,00	
79	K	723003-R	Chráničky plynového potrubí ve zdivu,	kus	1,000	500,00	500,00	
80	M	723004-R	Přípevňovací materiál pro rozvody plynu	soubor	1,000	2 000,00	2 000,00	
81	K	723150801	Demontáž potrubí svařovaného z ocelových trubek hladkých do Ø 32	m	4,000	150,00	600,00	CS ÚRS 2022 01
Online PSC https://podminky.urs.cz/item/CS_URS_2022_01/723150801								
82	K	723181022	Potrubí z měděných trubek tvrdých, spojovaných lisováním Ø 18/1	m	4,000	500,00	2 000,00	CS ÚRS 2022 01
Online PSC https://podminky.urs.cz/item/CS_URS_2022_01/723181022								
83	K	723190901	opravy plynovodního potrubí uzavření nebo otevření potrubí	kus	2,000	60,00	120,00	CS ÚRS 2022 01
Online PSC https://podminky.urs.cz/item/CS_URS_2022_01/723190901								
84	K	723190907	opravy plynovodního potrubí odvětrání a napuštění potrubí	m	4,000	50,00	200,00	CS ÚRS 2022 01
Online PSC https://podminky.urs.cz/item/CS_URS_2022_01/723190907								
85	K	723190909	opravy plynovodního potrubí neúřední zkouška těsnosti dosavadního potrubí	kus	1,000	300,00	300,00	CS ÚRS 2022 01
Online PSC https://podminky.urs.cz/item/CS_URS_2022_01/723190909								
86	K	998723201	Přesun hmot pro vnitřní plynovod stanovený procentní sazbou (%) z ceny vodorovná dopravní vzdálenost do 50 m v objektech výšky do 6 m	%	1,500	800,00	1 200,00	CS ÚRS 2022 01
Online PSC https://podminky.urs.cz/item/CS_URS_2022_01/998723201								
87	K	998723292	Přesun hmot pro vnitřní plynovod stanovený procentní sazbou (%) z ceny Příplatek k cenám za zvětšený přesun přes vymezenou největší dopravní vzdálenost do 100 m	%	1,300	700,00	910,00	CS ÚRS 2022 01
Online PSC https://podminky.urs.cz/item/CS_URS_2022_01/998723292								
D 725			Zdravotnicka - zařizovací předměty					46 085,00
88	K	725110811	Demontáž klozetů splachovacích s nádrží nebo tlakovým splachovačem	soubor	1,000	300,00	300,00	CS ÚRS 2022 01
Online PSC https://podminky.urs.cz/item/CS_URS_2022_01/725110811								
89	K	725112171	Zařízení záchodů kombi klozety s hlubokým splachováním odpad vodorovný	soubor	1,000	7 000,00	7 000,00	CS ÚRS 2022 01
Online PSC https://podminky.urs.cz/item/CS_URS_2022_01/725112171								
90	K	725210821	Demontáž umyvadel bez výtokových armatur umyvadel	soubor	1,000	400,00	400,00	CS ÚRS 2022 01
Online PSC https://podminky.urs.cz/item/CS_URS_2022_01/725210821								
91	K	725211602	Umyvadla keramická bílá bez výtokových armatur připevněná na stěnu šrouby bez sloupu nebo krytu na sifon, šířka umyvadla 550 mm	soubor	1,000	3 800,00	3 800,00	CS ÚRS 2022 01
Online PSC https://podminky.urs.cz/item/CS_URS_2022_01/725211602								
92	K	725220842	Demontáž van ocelových volně stojících	soubor	1,000	500,00	500,00	CS ÚRS 2022 01
Online PSC https://podminky.urs.cz/item/CS_URS_2022_01/725220842								
93	K	725222116	Vany bez výtokových armatur akrylátové se zápachovou uzávěrkou klasické 1700x700 mm	soubor	1,000	8 000,00	8 000,00	CS ÚRS 2022 01
Online PSC https://podminky.urs.cz/item/CS_URS_2022_01/725222116								
94	K	725310823	Demontáž dřezů jednotlivých bez výtokových armatur vestavěných v kuchyňských sestavách	soubor	1,000	350,00	350,00	CS ÚRS 2022 01
Online PSC https://podminky.urs.cz/item/CS_URS_2022_01/725310823								
95	K	725311121	Dřezy bez výtokových armatur jednoduché se zápachovou uzávěrkou nerezové s odkapávací plochou 560x480 mm a miskou	soubor	1,000	2 900,00	2 900,00	CS ÚRS 2022 01
Online PSC https://podminky.urs.cz/item/CS_URS_2022_01/725311121								
96	K	725610810	Demontáž plynových sporáků normálních nebo kombinovaných	soubor	1,000	1 500,00	1 500,00	CS ÚRS 2022 01
Online PSC https://podminky.urs.cz/item/CS_URS_2022_01/725610810								
97	K	725619101	Plynové sporáky a vařidlové desky bez regulátoru tlaku montáž sporáků na zemní plyn	kus	1,000	500,00	500,00	CS ÚRS 2022 01
Online PSC https://podminky.urs.cz/item/CS_URS_2022_01/725619101								
98	M	54111971	sporák plynový	kus	1,000	8 900,00	8 900,00	CS ÚRS 2022 01
99	K	725820801	Demontáž baterii nástěnných do G 3/4	soubor	3,000	100,00	300,00	CS ÚRS 2022 01
Online PSC https://podminky.urs.cz/item/CS_URS_2022_01/725820801								
	VV		koupelna - vana a umyvadlo		2			
	VV		kuchyň - dřez		1			
	VV		Součet		3,000			
100	K	725821311	Baterie dřezové nástěnné pákové s otáčivým kulatým ústím a délkou ramínka 200 mm	soubor	1,000	1 800,00	1 800,00	CS ÚRS 2022 01
Online PSC https://podminky.urs.cz/item/CS_URS_2022_01/725821311								
101	K	725822613	Baterie umyvadlové stojánkové pákové s výpustí	soubor	1,000	2 200,00	2 200,00	CS ÚRS 2022 01
Online PSC https://podminky.urs.cz/item/CS_URS_2022_01/725822613								
102	K	725831313	Baterie vanové nástěnné pákové s příslušenstvím a pohyblivým držákem	soubor	1,000	2 500,00	2 500,00	CS ÚRS 2022 01
Online PSC https://podminky.urs.cz/item/CS_URS_2022_01/725831313								
103	K	725850800	Demontáž odpadních ventilů všech přípojovacích dimenzí	kus	3,000	40,00	120,00	CS ÚRS 2022 01
Online PSC https://podminky.urs.cz/item/CS_URS_2022_01/725850800								
	VV		koupelna - vana a umyvadlo		2			
	VV		kuchyň - dřez		1			

PČ	Typ	Kód	Popis	MJ	Množství	J.cena [CZK]	Cena celkem [CZK]	Cenová soustava
	VV		Součet		3,000			
104	K	725851315	Ventily odpadní pro zařizovací předměty dřezové s přepadem G 6/4"	kus	1,000	600,00	600,00	CS ÚRS 2022 01
			Online PSC https://podminky.urs.cz/item/CS_URS_2022_01/725851315					
105	K	725851325	Ventily odpadní pro zařizovací předměty umyvadlové bez přepadu G 5/4"	kus	1,000	350,00	350,00	CS ÚRS 2022 01
			Online PSC https://podminky.urs.cz/item/CS_URS_2022_01/725851325					
106	K	725860811	Demontáž zápachových uzávěrek pro zařizovací předměty jednoduchých	kus	3,000	200,00	600,00	CS ÚRS 2022 01
			Online PSC https://podminky.urs.cz/item/CS_URS_2022_01/725860811					
107	K	725861102	Zápachové uzávěrky zařizovacích předmětů pro umyvadla DN 40	kus	1,000	550,00	550,00	CS ÚRS 2022 01
			Online PSC https://podminky.urs.cz/item/CS_URS_2022_01/725861102					
108	K	725862113	Zápachové uzávěrky zařizovacích předmětů pro dřez s přípojkou pro pračku nebo myčku DN 40/50	kus	1,000	600,00	600,00	CS ÚRS 2022 01
			Online PSC https://podminky.urs.cz/item/CS_URS_2022_01/725862113					
109	K	725864311	Zápachové uzávěrky zařizovacích předmětů pro koupací vany s kulovým kloubem na odtoku DN 40/50	kus	1,000	580,00	580,00	CS ÚRS 2022 01
			Online PSC https://podminky.urs.cz/item/CS_URS_2022_01/725864311					
110	K	998725201	Přesun hmot pro zařizovací předměty stanovený procentní sazbou (%) z ceny vodorovná dopravní vzdálenost do 50 m v objektech výšky do 6 m	%	1,000	800,00	800,00	CS ÚRS 2022 01
			Online PSC https://podminky.urs.cz/item/CS_URS_2022_01/998725201					
111	K	998725292	Přesun hmot pro zařizovací předměty stanovený procentní sazbou (%) z ceny Příplatek k cenám za zvětšený přesun přes vymezenou největší dopravní vzdálenost do 100 m	%	1,100	850,00	935,00	CS ÚRS 2022 01
			Online PSC https://podminky.urs.cz/item/CS_URS_2022_01/998725292					
D	735		Ústřední vytápění - otopná tělesa				12 134,00	
112	K	735000912	Regulace otopného systému při opravách vyregulování dvojrégulačních ventilů a kohoutů s termostatickým ovládním	kus	2,000	1 500,00	3 000,00	CS ÚRS 2022 01
			Online PSC https://podminky.urs.cz/item/CS_URS_2022_01/735000912					
113	K	73500-R	Kontrola stávajících připojovacích armatur a zkouška těsnosti	soubor	1,000	1 000,00	1 000,00	
114	K	735111810	Demontáž otopných těles litinových článkových	m2	1,440	900,00	1 296,00	CS ÚRS 2022 01
			Online PSC https://podminky.urs.cz/item/CS_URS_2022_01/735111810					
	VV		(0,6*1,2)*2		1,440			
	VV		Součet		1,440			
115	K	735191904	Ostatní opravy otopných těles vycištění propláchnutím vodou otopných těles litinových	m2	1,440	1 000,00	1 440,00	CS ÚRS 2022 01
			Online PSC https://podminky.urs.cz/item/CS_URS_2022_01/735191904					
	VV		(0,6*1,2)*2		1,440			
	VV		Součet		1,440			
116	K	735191905	Ostatní opravy otopných těles odzdušnění tělesa	kus	2,000	200,00	400,00	CS ÚRS 2022 01
			Online PSC https://podminky.urs.cz/item/CS_URS_2022_01/735191905					
117	K	735191910	Ostatní opravy otopných těles napuštění vody do otopného systému včetně potrubí (bez kotle a ohříváků) otopných těles	m2	1,440	500,00	720,00	CS ÚRS 2022 01
			Online PSC https://podminky.urs.cz/item/CS_URS_2022_01/735191910					
	VV		(0,6*1,2)*2		1,440			
	VV		Součet		1,440			
118	K	735192911	Ostatní opravy otopných těles zpětná montáž otopných těles článkových litinových	m2	1,440	700,00	1 008,00	CS ÚRS 2022 01
			Online PSC https://podminky.urs.cz/item/CS_URS_2022_01/735192911					
	VV		(0,6*1,2)*2		1,440			
	VV		Součet		1,440			
119	K	735494811	Vypuštění vody z otopných soustav bez kotlů, ohříváků, zásobníků a nádrží	m2	1,440	1 000,00	1 440,00	CS ÚRS 2022 01
			Online PSC https://podminky.urs.cz/item/CS_URS_2022_01/735494811					
	VV		(0,6*1,2)*2		1,440			
	VV		Součet		1,440			
120	K	998735201	Přesun hmot pro otopná tělesa stanovený procentní sazbou (%) z ceny vodorovná dopravní vzdálenost do 50 m v objektech výšky do 6 m	%	0,800	1 100,00	880,00	CS ÚRS 2022 01
			Online PSC https://podminky.urs.cz/item/CS_URS_2022_01/998735201					
121	K	998735293	Přesun hmot pro otopná tělesa stanovený procentní sazbou (%) z ceny Příplatek k cenám za zvětšený přesun přes vymezenou největší dopravní vzdálenost do 500 m	%	0,950	1 000,00	950,00	CS ÚRS 2022 01
			Online PSC https://podminky.urs.cz/item/CS_URS_2022_01/998735293					
D	741		Elektroinstalace - silnoproud				70 900,50	
122	K	741006-R	Bytový elektrorozvaděč - montáž a materiál	soubor	1,000	3 500,00	3 500,00	
123	K	741007-R	Bytový zvonek - montáž a materiál	soubor	1,000	1 100,00	1 100,00	
124	K	741008-R	Domácí telefon - Dmťz a zpětná montáž	soubor	1,000	2 000,00	2 000,00	
125	K	741009-R	Kouřové čidlo- montáž a materiál	soubor	1,000	1 500,00	1 500,00	
126	K	741010-R	Hlásič CO - montáž a materiál	soubor	1,000	1 900,00	1 900,00	
127	K	741011-R	Demontáž stávající elektroinstalace, odvoz a uložení na skládky k tomu určené	soubor	1,000	5 000,00	5 000,00	
128	K	741110003	Montáž trubek elektroinstalačních s nasunutím nebo našroubováním do krabic plastových tuhých, uložených pevně, vnější Ø přes 35 mm	m	30,000	50,00	1 500,00	CS ÚRS 2022 01
			Online PSC https://podminky.urs.cz/item/CS_URS_2022_01/741110003					
129	M	34571095	trubka elektroinstalační tuhá z PVC D 36, 6/40 mm, délka 3m	m	32,400	45,00	1 458,00	CS ÚRS 2022 01

PČ	Typ	Kód	Popis	MJ	Množství	J.cena [CZK]	Cena celkem [CZK]	Cenová soustava
VV			30*1,08 *Přepočtené koeficientem množství		32,400			
130	K	741112101	Montáž krabic elektroinstalačních bez napojení na trubky a lišty, demontáže a montáže víčka a přístroje rozvodek se zapojením vodičů na svorkovnici zapuštěných plastových kruhových	kus	60,000	80,00	4 800,00	CS ÚRS 2022 01
Online PSC			https://podminky.urs.cz/item/CS_URS_2022_01/741112101					
131	M	34571521	krabice pod omítku PVC odbočná kruhová D 70mm s víčkem a svorkovnicí	kus	60,000	20,00	1 200,00	CS ÚRS 2022 01
132	K	741120101	Montáž vodičů izolovaných měděných bez ukončení uložených v trubkách nebo lištách zatažených plných a laněných s PVC pláštěm, bezhalogenových, ohniodolných (např. CY, CHAH-V) průřezu žily 0,15 až 16 mm ²	m	40,000	25,00	1 000,00	CS ÚRS 2022 01
Online PSC			https://podminky.urs.cz/item/CS_URS_2022_01/741120101					
133	M	34141019	*Vodič CY 6, zeleno-žlutý *	m	46,000	80,00	3 680,00	CS ÚRS 2022 01
VV			40*1,15 *Přepočtené koeficientem množství		46,000			
134	K	741122015	Montáž kabelů měděných bez ukončení uložených pod omítku plných kulatých (např. CYKY), počtu a průřezu žil 3x1,5 mm ²	m	50,000	45,00	2 250,00	CS ÚRS 2022 01
Online PSC			https://podminky.urs.cz/item/CS_URS_2022_01/741122015					
135	M	34111030	kabel instalační jádro Cu plně izolace PVC plášť PVC 450/750V (CYKY) 3x1,5mm ²	m	57,500	40,00	2 300,00	CS ÚRS 2022 01
VV			50*1,15 *Přepočtené koeficientem množství		57,500			
136	K	741122016	Montáž kabelů měděných bez ukončení uložených pod omítku plných kulatých (např. CYKY), počtu a průřezu žil 3x2,5 až 6 mm ²	m	150,000	35,00	5 250,00	CS ÚRS 2022 01
Online PSC			https://podminky.urs.cz/item/CS_URS_2022_01/741122016					
137	M	34111036	kabel instalační jádro Cu plně izolace PVC plášť PVC 450/750V (CYKY) 3x2,5mm ²	m	172,500	45,00	7 762,50	CS ÚRS 2022 01
VV			150*1,15 *Přepočtené koeficientem množství		172,500			
138	K	741122031	Montáž kabelů měděných bez ukončení uložených pod omítku plných kulatých (např. CYKY), počtu a průřezu žil 5x1,5 až 2,5 mm ²	m	50,000	50,00	2 500,00	CS ÚRS 2022 01
Online PSC			https://podminky.urs.cz/item/CS_URS_2022_01/741122031					
139	M	34111094	kabel instalační jádro Cu plně izolace PVC plášť PVC 450/750V (CYKY) 5x2,5mm ²	m	57,500	50,00	2 875,00	CS ÚRS 2022 01
VV			50*1,15 *Přepočtené koeficientem množství		57,500			
140	K	741310001	Montáž spínačů jedno nebo dvoupólových nástěnných se zapojením vodičů, pro prostředí normální spínačů, řazení 1-jednopolových	kus	6,000	60,00	360,00	CS ÚRS 2022 01
Online PSC			https://podminky.urs.cz/item/CS_URS_2022_01/741310001					
141	M	34535015	spínač nástěnný jednopólový, řazení 1, IP44, šroubové svorky	kus	6,000	55,00	330,00	CS ÚRS 2022 01
142	K	741310021	Montáž spínačů jedno nebo dvoupólových nástěnných se zapojením vodičů, pro prostředí normální přepínačů, řazení 5-sériových	kus	2,000	70,00	140,00	CS ÚRS 2022 01
Online PSC			https://podminky.urs.cz/item/CS_URS_2022_01/741310021					
143	M	34535017	přepínač nástěnný sériový, řazení 5, IP44, šroubové svorky	kus	2,000	60,00	120,00	CS ÚRS 2022 01
144	K	741310022	Montáž spínačů jedno nebo dvoupólových nástěnných se zapojením vodičů, pro prostředí normální přepínačů, řazení 6-střídavých	kus	3,000	75,00	225,00	CS ÚRS 2022 01
Online PSC			https://podminky.urs.cz/item/CS_URS_2022_01/741310022					
145	M	34535018	přepínač nástěnný střídavý dvojitý, řazení 6, IP44, šroubové svorky	kus	3,000	65,00	195,00	CS ÚRS 2022 01
146	K	741313002	Montáž zásuvek domovních se zapojením vodičů bezšroubové připojení polozapuštěných nebo zapuštěných 10/16 A, provedení 2P + PE dvoji zapojení pro průběžnou montáž	kus	21,000	50,00	1 050,00	CS ÚRS 2022 01
Online PSC			https://podminky.urs.cz/item/CS_URS_2022_01/741313002					
147	M	34555241	přístroj zásuvky zápusťné jednonásobné, krytka s clonkami, bezšroubové svorky	kus	21,000	45,00	945,00	CS ÚRS 2022 01
148	K	741370002	Montáž svídel žárovkových se zapojením vodičů bytových nebo společenských místností stropních přisazených 1 zdroj se sklem	kus	5,000	200,00	1 000,00	CS ÚRS 2022 01
Online PSC			https://podminky.urs.cz/item/CS_URS_2022_01/741370002					
149	M	34821275	svítilno interiérové žárovkové IP42, max. 60W E27	kus	5,000	950,00	4 750,00	CS ÚRS 2022 01
150	K	741810001	Zkoušky a prohlídky elektrických rozvodů a zařízení celková prohlídka a vyhotovení revizní zprávy pro objem montážních prací do 100 tis. Kč	kus	1,000	6 000,00	6 000,00	CS ÚRS 2022 01
Online PSC			https://podminky.urs.cz/item/CS_URS_2022_01/741810001					
151	K	998741201	Přesun hmot pro silnoproud stanovený procentní sazbou (%) z ceny vodorovná dopravní vzdálenost do 50 m v objektech výšky do 6 m	%	1,100	2 100,00	2 310,00	CS ÚRS 2022 01
Online PSC			https://podminky.urs.cz/item/CS_URS_2022_01/998741201					
152	K	998741292	Přesun hmot pro silnoproud stanovený procentní sazbou (%) z ceny Příplatek k cenám za zvětšený přesun přes vymezenou největší dopravní vzdálenost do 100 m	%	1,000	1 900,00	1 900,00	CS ÚRS 2022 01
Online PSC			https://podminky.urs.cz/item/CS_URS_2022_01/998741292					
D 742			Elektroinstalace - slaboproud				8 612,50	
153	K	742000-R	Datová zásuvka - montáž a materiál	soubor	2,000	800,00	1 600,00	
154	K	742121001	Montáž kabelů sdělovacích pro vnitřní rozvody počtu žil do 15	m	30,000	40,00	1 200,00	CS ÚRS 2022 01
Online PSC			https://podminky.urs.cz/item/CS_URS_2022_01/742121001					

PČ	Typ	Kód	Popis	MJ	Množství	J.cena [CZK]	Cena celkem [CZK]	Cenová soustava
155	M	34121002	kabel sdělovací jádro Cu plně izolace PVC plášť PVC 100V (SYKY) 1x2x0,5mm2	m	34,500	45,00	1 552,50	CS ÚRS 2022 01
		VV	30*1,15 *Přepočtené koeficientem množství		34,500			
156	K	998742201	Přesun hmot pro slaboproud stanovený procentní sazbou (%) z ceny vodorovná dopravní vzdálenost do 50 m v objektech výšky do 6 m	%	0,700	3 800,00	2 660,00	CS ÚRS 2022 01
		Online PSC	https://podminky.urs.cz/item/CS_URS_2022_01/998742201					
157	K	998742292	Přesun hmot pro slaboproud stanovený procentní sazbou (%) z ceny Příplatek k cenám za zvětšený přesun přes vymezenou největší dopravní vzdálenost do 100 m	%	0,500	3 200,00	1 600,00	CS ÚRS 2022 01
		Online PSC	https://podminky.urs.cz/item/CS_URS_2022_01/998742292					
	D	751	Vzduchotechnika				5 290,00	
158	K	751398012	Montáž ostatních zařízení větrací mřížky na kruhové potrubí, průměru přes 100 do 200 mm	kus	6,000	200,00	1 200,00	CS ÚRS 2022 01
		Online PSC	https://podminky.urs.cz/item/CS_URS_2022_01/751398012					
		VV	koupelna					
		VV	1		1,000			
		VV	wc					
		VV	1		1,000			
		VV	komora					
		VV	2		2,000			
		VV	spiž					
		VV	2		2,000			
		VV	Součet		6,000			
159	M	42972885	mřížka větrací kruhová plastová se sítkou D 80-125mm	kus	6,000	400,00	2 400,00	CS ÚRS 2022 01
160	K	751398812	Demontáž ostatních zařízení větrací mřížky z kruhového potrubí, průměru přes 100 do 200 mm	kus	6,000	100,00	600,00	CS ÚRS 2022 01
		Online PSC	https://podminky.urs.cz/item/CS_URS_2022_01/751398812					
		VV	koupelna					
		VV	1		1,000			
		VV	wc					
		VV	1		1,000			
		VV	komora					
		VV	2		2,000			
		VV	spiž					
		VV	2		2,000			
		VV	Součet		6,000			
161	K	998751201	Přesun hmot pro vzduchotechniku stanovený procentní sazbou (%) z ceny vodorovná dopravní vzdálenost do 50 m v objektech výšky do 12 m	%	0,300	1 800,00	540,00	CS ÚRS 2022 01
		Online PSC	https://podminky.urs.cz/item/CS_URS_2022_01/998751201					
162	K	998751291	Přesun hmot pro vzduchotechniku stanovený procentní sazbou (%) z ceny Příplatek k cenám za zvětšený přesun přes vymezenou největší dopravní vzdálenost do 500 m	%	0,250	2 200,00	550,00	CS ÚRS 2022 01
		Online PSC	https://podminky.urs.cz/item/CS_URS_2022_01/998751291					
	D	762	Konstrukce tesařské				17 662,00	
163	K	762511292	Podlahové konstrukce podkladové z dřevostěpkových desek OSB dvouvrstevých šroubovaných na pero a drážku 2x12 mm	m2	18,700	800,00	14 960,00	CS ÚRS 2022 01
		Online PSC	https://podminky.urs.cz/item/CS_URS_2022_01/762511292					
		VV	pokoj					
		VV	18,7		18,700			
		VV	Součet		18,700			
164	K	762595001	Spojovací prostředky podlah a podkladových konstrukcí hřebíky, vruty	m2	18,700	60,00	1 122,00	CS ÚRS 2022 01
		Online PSC	https://podminky.urs.cz/item/CS_URS_2022_01/762595001					
		VV	pokoj					
		VV	18,7		18,700			
		VV	Součet		18,700			
165	K	998762201	Přesun hmot pro konstrukce tesařské stanovený procentní sazbou (%) z ceny vodorovná dopravní vzdálenost do 50 m v objektech výšky do 6 m	%	0,400	2 200,00	880,00	CS ÚRS 2022 01
		Online PSC	https://podminky.urs.cz/item/CS_URS_2022_01/998762201					
166	K	998762294	Přesun hmot pro konstrukce tesařské stanovený procentní sazbou (%) z ceny Příplatek k cenám za zvětšený přesun přes vymezenou největší dopravní vzdálenost do 1000 m	%	0,350	2 000,00	700,00	CS ÚRS 2022 01
		Online PSC	https://podminky.urs.cz/item/CS_URS_2022_01/998762294					
	D	763	Konstrukce suché výstavby				580,00	
167	K	763121811	Demontáž předsazených nebo šachtových stěn ze sádkartonových desek s nosnou konstrukcí z ocelových profilů jednoduchých, opláštění jednoduché	m2	2,320	250,00	580,00	CS ÚRS 2022 01
		Online PSC	https://podminky.urs.cz/item/CS_URS_2022_01/763121811					
		VV	koupelna					
		VV	(0,2+0,6)*2,9		2,320			
		VV	Součet		2,320			
	D	766	Konstrukce truhlářské				86 271,00	
168	K	766111820	Demontáž dřevěných stěn plných	m2	2,320	800,00	1 856,00	CS ÚRS 2022 01
		Online PSC	https://podminky.urs.cz/item/CS_URS_2022_01/766111820					
		VV	wc - instalační předstěna					
		VV	0,8*2,9		2,320			
		VV	Součet		2,320			

PČ	Typ	Kód	Popis	MJ	Množství	J.cena [CZK]	Cena celkem [CZK]	Cenová soustava
169	K	766660001	Montáž dveřních křídel dřevěných nebo plastových otevíravých do ocelové zárubně povrchově upravených jednokřídlových, šířky do 800 mm	kus	6,000	600,00	3 600,00	CS ÚRS 2022 01
		Online PSC	https://podminky.urs.cz/item/CS_URS_2022_01/766660001					
		VV	komora					
		VV	1		1,000			
		VV	pokoj					
		VV	1		1,000			
		VV	kuchyň					
		VV	1		1,000			
		VV	wc					
		VV	1		1,000			
		VV	koupelna					
		VV	1		1,000			
		VV	spíž					
		VV	1		1,000			
		VV	Součet		6,000			
170	M	61162012	dveře jednokřídle voštinové povrch fóliový plně 600x1970-2100mm	kus	4,000	2 000,00	8 000,00	CS ÚRS 2022 01
		VV	komora					
		VV	1		1,000			
		VV	wc					
		VV	1		1,000			
		VV	koupelna					
		VV	1		1,000			
		VV	spíž					
		VV	1		1,000			
		VV	Součet		4,000			
171	M	61162020	dveře jednokřídle voštinové povrch fóliový částečně prosklené 800x1970-2100mm	kus	2,000	2 600,00	5 200,00	CS ÚRS 2022 01
		VV	pokoj					
		VV	1		1,000			
		VV	kuchyň					
		VV	1		1,000			
		VV	Součet		2,000			
172	K	766660021	Montáž dveřních křídel dřevěných nebo plastových otevíravých do ocelové zárubně protipožárních jednokřídlových, šířky do 800 mm	kus	1,000	900,00	900,00	CS ÚRS 2022 01
		Online PSC	https://podminky.urs.cz/item/CS_URS_2022_01/766660021					
		VV	vstupní dveře					
		VV	1		1,000			
		VV	Součet		1,000			
173	M	61165339	dveře jednokřídle dřevotřískové protipožární EI (EW) 30 D3 povrch lakovaný plně 800x1970-2100mm	kus	1,000	15 000,00	15 000,00	CS ÚRS 2022 01
174	K	766660729	Montáž dveřních doplňků dveřního kování interiérového štítu s klikou	kus	6,000	300,00	1 800,00	CS ÚRS 2022 01
		Online PSC	https://podminky.urs.cz/item/CS_URS_2022_01/766660729					
		VV	komora					
		VV	1		1,000			
		VV	pokoj					
		VV	1		1,000			
		VV	kuchyň					
		VV	1		1,000			
		VV	wc					
		VV	1		1,000			
		VV	koupelna					
		VV	1		1,000			
		VV	spíž					
		VV	1		1,000			
		VV	Součet		6,000			
175	M	54914624	kování dveřní vrchní klika včetně štítu a montážního materiálu HR BB 72 F4	kus	6,000	1 700,00	10 200,00	CS ÚRS 2022 01
176	K	766660733	Montáž dveřních doplňků dveřního kování bezpečnostního štítu s klikou	kus	1,000	350,00	350,00	CS ÚRS 2022 01
		Online PSC	https://podminky.urs.cz/item/CS_URS_2022_01/766660733					
		VV	vstupní dveře					
		VV	1		1,000			
		VV	Součet		1,000			
177	M	54914110	kování bezpečnostní R1, knoflík-klika R1 Cr	kus	1,000	2 500,00	2 500,00	CS ÚRS 2022 01
178	K	766660739	Montáž dveřních doplňků dveřního kování bezpečnostního dveřního kukátka	kus	1,000	200,00	200,00	CS ÚRS 2022 01
		Online PSC	https://podminky.urs.cz/item/CS_URS_2022_01/766660739					
		VV	vstupní dveře					
		VV	1		1,000			
		VV	Součet		1,000			
179	M	54915552	kukátko-průhleditko panoramatické chrom/mosaz se jmenovkou	kus	1,000	900,00	900,00	CS ÚRS 2022 01
180	K	766662811	Demontáž dveřních konstrukcí prahů dveří jednokřídlových	kus	6,000	150,00	900,00	CS ÚRS 2022 01
		Online PSC	https://podminky.urs.cz/item/CS_URS_2022_01/766662811					
		VV	vstupní dveře					
		VV	1		1,000			
		VV	komora					
		VV	1		1,000			
		VV	kuchyň					
		VV	1		1,000			
		VV	wc					
		VV	1		1,000			
		VV	koupelna					
		VV	1		1,000			
		VV	spíž					
		VV	1		1,000			
		VV	Součet		6,000			

PČ	Typ	Kód	Popis	MJ	Množství	J.cena [CZK]	Cena celkem [CZK]	Cenová soustava
181	K	766662812	Demontáž dveřních konstrukcí prahů dveří dvoukřídlových	kus	1,000	400,00	400,00	CS ÚRS 2022 01
		Online PSC	https://podminky.urs.cz/item/CS_URS_2022_01/766662812					
		VV	pokoj					
		VV	1		1,000			
		VV	Součet		1,000			
182	K	766691932	Ostatní práce seřízení okenního nebo dveřního křídla otvíracího nebo sklápěcího plastového	kus	5,000	180,00	900,00	CS ÚRS 2022 01
		Online PSC	https://podminky.urs.cz/item/CS_URS_2022_01/766691932					
		VV	pokoj					
		VV	3		3,000			
		VV	kuchyň					
		VV	2		2,000			
		VV	Součet		5,000			
183	K	766695213	Montáž ostatních truhlářských konstrukcí prahů dveří jednokřídlových, šířky přes 100 mm	kus	7,000	120,00	840,00	CS ÚRS 2022 01
		Online PSC	https://podminky.urs.cz/item/CS_URS_2022_01/766695213					
		VV	vstupní dveře					
		VV	1		1,000			
		VV	komora					
		VV	1		1,000			
		VV	pokoj					
		VV	1		1,000			
		VV	kuchyň					
		VV	1		1,000			
		VV	wc					
		VV	1		1,000			
		VV	koupelna					
		VV	1		1,000			
		VV	spíž					
		VV	1		1,000			
		VV	Součet		7,000			
184	M	61187116	práh dveřní dřevěný dubový tl 20mm dl 620mm š 100mm	kus	4,000	400,00	1 600,00	CS ÚRS 2022 01
		VV	komora					
		VV	1		1,000			
		VV	wc					
		VV	1		1,000			
		VV	koupelna					
		VV	1		1,000			
		VV	spíž					
		VV	1		1,000			
		VV	Součet		4,000			
185	M	61187156	práh dveřní dřevěný dubový tl 20mm dl 820mm š 100mm	kus	2,000	500,00	1 000,00	CS ÚRS 2022 01
		VV	pokoj					
		VV	1		1,000			
		VV	kuchyň					
		VV	1		1,000			
		VV	Součet		2,000			
186	M	61187161	práh dveřní dřevěný dubový tl 20mm dl 820mm š 150mm	kus	1,000	900,00	900,00	CS ÚRS 2022 01
		VV	vstupní dveře					
		VV	1		1,000			
		VV	Součet		1,000			
187	K	766811111-R	Montáž kuchyňských linek dl. do 1500 mm	soubor	1,000	1 500,00	1 500,00	
188	M	60722254	Kuchyňská linka spodní a horní skříňky dl. 1500 mm	kus	1,000	20 000,00	20 000,00	
189	K	766811212	Montáž kuchyňských linek pracovní desky bez výřezu, délky jednoho dílu přes 1000 do 2000 mm	kus	1,000	150,00	150,00	CS ÚRS 2022 01
		Online PSC	https://podminky.urs.cz/item/CS_URS_2022_01/766811212					
190	M	60722285	deska dřevotřísková laminovaná 2070x2800mm tl 22mm	m2	1,000	3 000,00	3 000,00	CS ÚRS 2022 01
191	K	766811221	Montáž kuchyňských linek pracovní desky Příplatek k ceně za vyřezání otvoru (včetně zaměření)	kus	1,000	100,00	100,00	CS ÚRS 2022 01
		Online PSC	https://podminky.urs.cz/item/CS_URS_2022_01/766811221					
192	K	766811223	Montáž kuchyňských linek pracovní desky Příplatek k ceně za usazení dřezu (včetně silikonu)	kus	1,000	100,00	100,00	CS ÚRS 2022 01
		Online PSC	https://podminky.urs.cz/item/CS_URS_2022_01/766811223					
193	K	766825811	Demontáž nábytku vestavěného - police	kus	4,000	500,00	2 000,00	CS ÚRS 2022 01
		Online PSC	https://podminky.urs.cz/item/CS_URS_2022_01/766825811					
		VV	komora					
		VV	1		1,000			
		VV	kuchyň					
		VV	2		2,000			
		VV	spíž					
		VV	1		1,000			
		VV	Součet		4,000			
194	K	766825821	Demontáž nábytku vestavěného skříní dvoukřídlových	kus	3,000	500,00	1 500,00	CS ÚRS 2022 01
		Online PSC	https://podminky.urs.cz/item/CS_URS_2022_01/766825821					
		VV	koupelna					
		VV	2		2,000			
		VV	předsíň					
		VV	1		1,000			
		VV	Součet		3,000			
195	K	998766201	Přesun hmot pro konstrukce truhlářské stanovený procentní sazbou (%) z ceny vodorovná dopravní vzdálenost do 50 m v objektech výšky do 6 m	%	0,400	950,00	380,00	CS ÚRS 2022 01
		Online PSC	https://podminky.urs.cz/item/CS_URS_2022_01/998766201					

PČ	Typ	Kód	Popis	MJ	Množství	J.cena [CZK]	Cena celkem [CZK]	Cenová soustava
196	K	998766292	Přesun hmot pro konstrukce truhlářské stanovený procentní sazbou (%) z ceny Příplatek k cenám za zvětšený přesun přes vymezenou největší dopravní vzdálenost do 100 m	%	0,450	1 100,00	495,00	CS ÚRS 2022 01
Online PSC			https://podminky.urs.cz/item/CS_URS_2022_01/998766292					
D		767	Konstrukce zámečnické				4 720,00	
197	K	767646401	Montáž dveří ocelových nebo hliníkových revizních dvířek s rámem jednokřídlových, výšky do 1000 mm	kus	1,000	1 000,00	1 000,00	CS ÚRS 2022 01
Online PSC			https://podminky.urs.cz/item/CS_URS_2022_01/767646401					
VV			wc - instalační předstěna					
VV			1		1,000			
VV			Součet		1,000			
198	M	55343510	dvířka na hlavní uzávěr plynu komaxit bílý 600x1000mm	kus	1,000	2 500,00	2 500,00	CS ÚRS 2022 01
199	K	998767201	Přesun hmot pro zámečnické konstrukce stanovený procentní sazbou (%) z ceny vodorovná dopravní vzdálenost do 50 m v objektech výšky do 6 m	%	0,500	1 000,00	500,00	CS ÚRS 2022 01
Online PSC			https://podminky.urs.cz/item/CS_URS_2022_01/998767201					
200	K	998767292	Přesun hmot pro zámečnické konstrukce stanovený procentní sazbou (%) z ceny Příplatek k cenám za zvětšený přesun přes vymezenou největší dopravní vzdálenost do 100 m	%	0,600	1 200,00	720,00	CS ÚRS 2022 01
Online PSC			https://podminky.urs.cz/item/CS_URS_2022_01/998767292					
D		771	Podlahy z dlaždic				12 163,00	
201	K	771111011	Příprava podkladu před provedením dlažby vysátí podlah	m2	5,600	10,00	56,00	CS ÚRS 2022 01
Online PSC			https://podminky.urs.cz/item/CS_URS_2022_01/771111011					
VV			koupelna					
VV			3,4		3,400			
VV			spiž					
VV			1,1		1,100			
VV			wc					
VV			1,1		1,100			
VV			Součet		5,600			
202	K	771121011	Příprava podkladu před provedením dlažby nátěr penetrační na podlahu	m2	5,600	50,00	280,00	CS ÚRS 2022 01
Online PSC			https://podminky.urs.cz/item/CS_URS_2022_01/771121011					
VV			koupelna					
VV			3,4		3,400			
VV			spiž					
VV			1,1		1,100			
VV			wc					
VV			1,1		1,100			
VV			Součet		5,600			
203	K	771151022	Příprava podkladu před provedením dlažby samonivelační stěrka min.pevnosti 30 MPa, tloušťky přes 3 do 5 mm	m2	5,600	400,00	2 240,00	CS ÚRS 2022 01
Online PSC			https://podminky.urs.cz/item/CS_URS_2022_01/771151022					
VV			koupelna					
VV			3,4		3,400			
VV			spiž					
VV			1,1		1,100			
VV			wc					
VV			1,1		1,100			
VV			Součet		5,600			
204	K	771474112	Montáž soklů z dlaždic keramických lepených flexibilním lepidlem rovných, výšky přes 65 do 90 mm	m	4,400	300,00	1 320,00	CS ÚRS 2022 01
Online PSC			https://podminky.urs.cz/item/CS_URS_2022_01/771474112					
VV			spiž					
VV			(1,4+0,8)*2		4,400			
VV			Součet		4,400			
205	M	59761275	sokl-dlažba keramická sliutá hladká do interiéru i exteriéru 330x80mm	kus	14,000	50,00	700,00	CS ÚRS 2022 01
VV			4,4/0,33		13,333			
VV			Mezisoučet		13,333			
VV			14		14,000			
206	K	771573113	Montáž podlah z dlaždic keramických lepených standardním lepidlem hladkých přes 9 do 12 ks/m2	m2	5,600	550,00	3 080,00	CS ÚRS 2022 01
Online PSC			https://podminky.urs.cz/item/CS_URS_2022_01/771573113					
VV			koupelna					
VV			3,4		3,400			
VV			spiž					
VV			1,1		1,100			
VV			wc					
VV			1,1		1,100			
VV			Součet		5,600			
207	M	59761003	dlažba keramická hutná hladká do interiéru přes 9 do 12ks/m2	m2	6,720	500,00	3 360,00	CS ÚRS 2022 01
VV			5,6*1,2 Přepočtené koeficientem množství		6,720			
208	K	771577131	Montáž podlah z dlaždic keramických lepených standardním lepidlem Příplatek k cenám za plochu do 5 m2 jednotlivě	m2	5,600	20,00	112,00	CS ÚRS 2022 01
Online PSC			https://podminky.urs.cz/item/CS_URS_2022_01/771577131					
VV			koupelna					
VV			3,4		3,400			
VV			spiž					
VV			1,1		1,100			
VV			wc					
VV			1,1		1,100			
VV			Součet		5,600			

PČ	Typ	Kód	Popis	MJ	Množství	J.cena [CZK]	Cena celkem [CZK]	Cenová soustava
209	K	771591115	Podlahy - dokončovací práce spárování silikonem	m	15,200	50,00	760,00	CS ÚRS 2022 01
	Online PSC		https://podminky.urs.cz/item/CS_URS_2022_01/771591115					
	VV		koupelna		6,540			
	VV		(1,44+1,83)*2					
	VV		spíž		4,400			
	VV		(1,4+0,8)*2					
	VV		wc		4,260			
	VV		(0,8+1,33)*2					
	VV		Součet		15,200			
210	K	998771201	Přesun hmot pro podlahy z dlaždic stanovený procentní sazbou (%) z ceny vodorovná dopravní vzdálenost do 50 m v objektech výšky do 6 m	%	0,200	900,00	180,00	CS ÚRS 2022 01
	Online PSC		https://podminky.urs.cz/item/CS_URS_2022_01/998771201					
211	K	998771292	Přesun hmot pro podlahy z dlaždic stanovený procentní sazbou (%) z ceny Příplatek k cenám za zvětšený přesun přes vymezenou největší dopravní vzdálenost do 100 m	%	0,100	750,00	75,00	CS ÚRS 2022 01
	Online PSC		https://podminky.urs.cz/item/CS_URS_2022_01/998771292					
	D	775	Podlahy skládané				6 380,00	
212	K	775511810	Demontáž podlah vlysových do suti s lištami přibíjených	m2	27,000	200,00	5 400,00	CS ÚRS 2022 01
	Online PSC		https://podminky.urs.cz/item/CS_URS_2022_01/775511810					
	VV		předsíň		8,300			
	VV		8,3					
	VV		pokoj		18,700			
	VV		18,7					
	VV		Součet		27,000			
213	K	775541811	Demontáž plovoucích podlah laminátových, dýhovaných, vinylových ap. lepených	m2	9,800	100,00	980,00	CS ÚRS 2022 01
	Online PSC		https://podminky.urs.cz/item/CS_URS_2022_01/775541811					
	VV		kuchyně		9,800			
	VV		9,8					
	VV		Součet		9,800			
	D	776	Podlahy povlakové				49 940,20	
214	K	776111115	Příprava podkladu broušení podlah stávajícího podkladu před litím stěrky	m2	38,700	30,00	1 161,00	CS ÚRS 2022 01
	Online PSC		https://podminky.urs.cz/item/CS_URS_2022_01/776111115					
	VV		předsíň		8,800			
	VV		8,8					
	VV		komora		1,400			
	VV		1,4					
	VV		pokoj		18,700			
	VV		18,7					
	VV		kuchyně		9,800			
	VV		9,8					
	VV		Součet		38,700			
215	K	776111311	Příprava podkladu vysátí podlah	m2	38,700	10,00	387,00	CS ÚRS 2022 01
	Online PSC		https://podminky.urs.cz/item/CS_URS_2022_01/776111311					
	VV		předsíň		8,800			
	VV		8,8					
	VV		komora		1,400			
	VV		1,4					
	VV		pokoj		18,700			
	VV		18,7					
	VV		kuchyně		9,800			
	VV		9,8					
	VV		Součet		38,700			
216	K	776121112	Příprava podkladu penetrace vodou ředitelná podlah	m2	38,700	30,00	1 161,00	CS ÚRS 2022 01
	Online PSC		https://podminky.urs.cz/item/CS_URS_2022_01/776121112					
	VV		předsíň		8,800			
	VV		8,8					
	VV		komora		1,400			
	VV		1,4					
	VV		pokoj		18,700			
	VV		18,7					
	VV		kuchyně		9,800			
	VV		9,8					
	VV		Součet		38,700			
217	K	776121411	Příprava podkladu penetrace dvousložková podlah na dřevo (špachtlováním)	m2	18,700	150,00	2 805,00	CS ÚRS 2022 01
	Online PSC		https://podminky.urs.cz/item/CS_URS_2022_01/776121411					
	VV		pokoj		18,700			
	VV		18,7					
	VV		Součet		18,700			
218	K	776131111	Příprava podkladu vyztužení podkladu armovacím pletivem ze skelných vláken	m2	18,700	250,00	4 675,00	CS ÚRS 2022 01
	Online PSC		https://podminky.urs.cz/item/CS_URS_2022_01/776131111					
	VV		pokoj		18,700			
	VV		18,7					
	VV		Součet		18,700			
219	K	776141112	Příprava podkladu vyrovnání samonivelační stěrkou podlah min.pevnosti 20 MPa, tloušťky přes 3 do 5 mm	m2	38,700	150,00	5 805,00	CS ÚRS 2022 01
	Online PSC		https://podminky.urs.cz/item/CS_URS_2022_01/776141112					
	VV		předsíň		8,800			
	VV		8,8					
	VV		komora		1,400			
	VV		1,4					
	VV		pokoj		18,700			
	VV		18,7					
	VV		kuchyně		9,800			
	VV		9,8					

PČ	Typ	Kód	Popis	MJ	Množství	J.cena [CZK]	Cena celkem [CZK]	Cenová soustava
	VV		Součet		38,700			
220	K	776201811	Demontáž povlakových podlahovin lepených ručně bez podložky	m2	9,700	50,00	485,00	CS ÚRS 2022 01
	Online PSC		https://podminky.urs.cz/item/CS_URS_2022_01/776201811					
	VV		předsíň					
	VV		8,3		8,300			
	VV		komora					
	VV		1,4		1,400			
	VV		Součet		9,700			
221	K	776221111	Montáž podlahovin z PVC lepením standardním lepidlem z pásů standardních	m2	38,700	180,00	6 966,00	CS ÚRS 2022 01
	Online PSC		https://podminky.urs.cz/item/CS_URS_2022_01/776221111					
	VV		předsíň					
	VV		8,8		8,800			
	VV		komora					
	VV		1,4		1,400			
	VV		pokoj					
	VV		18,7		18,700			
	VV		kuchyň					
	VV		9,8		9,800			
	VV		Součet		38,700			
222	M	28412285	krytina podlahová heterogenní tl 2mm	m2	44,505	350,00	15 576,75	CS ÚRS 2022 01
	VV		38,7*1,15 *Přepočtené koeficientem množství		44,505			
223	K	776410811	Demontáž soklíků nebo lišt pryžových nebo plastových	m	20,040	10,00	200,40	CS ÚRS 2022 01
	Online PSC		https://podminky.urs.cz/item/CS_URS_2022_01/776410811					
	VV		předsíň					
	VV		(5,22+2,2)*2		14,840			
	VV		komora					
	VV		(1,55+1,05)*2		5,200			
	VV		Součet		20,040			
224	K	776421111	Montáž lišt obvodových lepených	m	50,260	150,00	7 539,00	CS ÚRS 2022 01
	Online PSC		https://podminky.urs.cz/item/CS_URS_2022_01/776421111					
	VV		předsíň					
	VV		(5,22+2,2)*2		14,840			
	VV		komora					
	VV		(1,55+1,05)*2		5,200			
	VV		pokoj					
	VV		(5,34+3,47)*2		17,620			
	VV		kuchyň					
	VV		(2,85+3,45)*2		12,600			
	VV		Součet		50,260			
225	M	28411007	lišta soklová PVC 15x50mm	m	54,281	50,00	2 714,05	CS ÚRS 2022 01
	VV		50,26*1,08 *Přepočtené koeficientem množství		54,281			
226	K	998776201	Přesun hmot pro podlahy povlakové stanovený procentní sazbou (%) z ceny vodorovná dopravní vzdálenost do 50 m v objektech výšky do 6 m	%	0,400	600,00	240,00	CS ÚRS 2022 01
	Online PSC		https://podminky.urs.cz/item/CS_URS_2022_01/998776201					
227	K	998776292	Přesun hmot pro podlahy povlakové stanovený procentní sazbou (%) z ceny Připlatek k cenám za zvětšený přesun přes vymezenou největší dopravní vzdálenost do 100 m	%	0,450	500,00	225,00	CS ÚRS 2022 01
	Online PSC		https://podminky.urs.cz/item/CS_URS_2022_01/998776292					
D	781		Dokončovací práce - obklady				21 397,92	
228	K	781111011	Příprava podkladu před provedením obkladu oprášení (ometení) stěny	m2	20,082	10,00	200,82	CS ÚRS 2022 01
	Online PSC		https://podminky.urs.cz/item/CS_URS_2022_01/781111011					
	VV		kuchyň					
	VV		(0,6+2,1)*0,7		1,890			
	VV		wc					
	VV		(0,8+1,33)*2*1,2		5,112			
	VV		koupelna					
	VV		(1,44+1,83)*2*2		13,080			
	VV		Součet		20,082			
229	K	781471810	Demontáž obkladů z dlaždic keramických kladených do malty	m2	14,887	60,00	893,22	CS ÚRS 2022 01
	Online PSC		https://podminky.urs.cz/item/CS_URS_2022_01/781471810					
	VV		koupelna					
	VV		(1,44+1,83)*2*1,8		11,772			
	VV		kuchyň					
	VV		(0,6+2,85+1)*0,7		3,115			
	VV		Součet		14,887			
230	K	781473113	Montáž obkladů vnitřních stěn z dlaždic keramických lepených standardním lepidlem hladkých přes 12 do 19 ks/m2	m2	20,082	490,00	9 840,18	CS ÚRS 2022 01
	Online PSC		https://podminky.urs.cz/item/CS_URS_2022_01/781473113					
	VV		kuchyň					
	VV		(0,6+2,1)*0,7		1,890			
	VV		wc					
	VV		(0,8+1,33)*2*1,2		5,112			
	VV		koupelna					
	VV		(1,44+1,83)*2*2		13,080			
	VV		Součet		20,082			
231	M	59761071	obklad keramický hladký přes 12 do 19ks/m2	m2	21,086	450,00	9 488,70	CS ÚRS 2022 01
	VV		20,082*1,05 *Přepočtené koeficientem množství		21,086			
232	K	781493611	Obklad - dokončující práce montáž vanových dvířek plastových lepených s rámem	kus	1,000	250,00	250,00	CS ÚRS 2022 01
	Online PSC		https://podminky.urs.cz/item/CS_URS_2022_01/781493611					
	VV		koupelna - vana					
	VV		1		1,000			
	VV		Součet		1,000			
233	M	56245721	dvířka vanová bílá 300x300mm	kus	1,000	200,00	200,00	CS ÚRS 2022 01

PČ	Typ	Kód	Popis	MJ	Množství	J.cena [CZK]	Cena celkem [CZK]	Cenová soustava
234	K	998781201	Přesun hmot pro obklady keramické stanovený procentní sazbou (%) z ceny vodorovná dopravní vzdálenost do 50 m v objektech výšky do 6 m	%	0,350	900,00	315,00	CS ÚRS 2022 01
Online PSC			https://podminky.urs.cz/item/CS_URS_2022_01/998781201					
235	K	998781292	Přesun hmot pro obklady keramické stanovený procentní sazbou (%) z ceny Příplatek k cenám za zvětšený přesun přes vymezenou největší dopravní vzdálenost do 100 m	%	0,300	700,00	210,00	CS ÚRS 2022 01
Online PSC			https://podminky.urs.cz/item/CS_URS_2022_01/998781292					
D 783			Dokončovací práce - nátěry				32 483,56	
236	K	783301311	Příprava podkladu zámečnických konstrukcí před provedením nátěru odmaštění odmašťovačem vodou ředitelným	m2	8,274	80,00	661,92	CS ÚRS 2022 01
Online PSC			https://podminky.urs.cz/item/CS_URS_2022_01/783301311					
VV			nové ocelové zárubně					
VV			(0,8*1,97)*3		4,728			
VV			(0,6*1,97)*3		3,546			
VV			Součet		8,274			
237	K	783315101	Mezinátěr zámečnických konstrukcí jednonásobný syntetický standardní	m2	8,274	120,00	992,88	CS ÚRS 2022 01
Online PSC			https://podminky.urs.cz/item/CS_URS_2022_01/783315101					
VV			nové ocelové zárubně					
VV			(0,8*1,97)*3		4,728			
VV			(0,6*1,97)*3		3,546			
VV			Součet		8,274			
238	K	783317101	Krycí nátěr (email) zámečnických konstrukcí jednonásobný syntetický standardní	m2	8,274	140,00	1 158,36	CS ÚRS 2022 01
Online PSC			https://podminky.urs.cz/item/CS_URS_2022_01/783317101					
VV			nové ocelové zárubně					
VV			(0,8*1,97)*3		4,728			
VV			(0,6*1,97)*3		3,546			
VV			Součet		8,274			
239	K	783601345	Příprava podkladu otopných těles před provedením nátěrů litinových odmaštěním vodou ředitelným	m2	4,480	200,00	896,00	CS ÚRS 2022 01
Online PSC			https://podminky.urs.cz/item/CS_URS_2022_01/783601345					
VV			(0,8*1,4)*2*2		4,480			
VV			Součet		4,480			
240	K	783606822	Odstranění nátěrů z otopných těles litinových opálením s obroušením	m2	4,480	250,00	1 120,00	CS ÚRS 2022 01
Online PSC			https://podminky.urs.cz/item/CS_URS_2022_01/783606822					
VV			(0,8*1,4)*2*2		4,480			
VV			Součet		4,480			
241	K	783606862	Odstranění nátěrů z armatur a kovových potrubí potrubí do DN 50 mm opálením	m	4,000	150,00	600,00	CS ÚRS 2022 01
Online PSC			https://podminky.urs.cz/item/CS_URS_2022_01/783606862					
VV			topné trubky u radiátorů					
VV			4		4,000			
VV			Součet		4,000			
242	K	783606867	Odstranění nátěrů z armatur a kovových potrubí potrubí přes DN 50 do DN 100 mm opálením	m	20,300	180,00	3 654,00	CS ÚRS 2022 01
Online PSC			https://podminky.urs.cz/item/CS_URS_2022_01/783606867					
VV			topné trubky					
VV			koupelna					
VV			2,9*5		14,500			
VV			wc					
VV			2,9*2		5,800			
VV			Součet		20,300			
243	K	783614141	Základní nátěr otopných těles jednonásobný litinových syntetický	m2	4,480	300,00	1 344,00	CS ÚRS 2022 01
Online PSC			https://podminky.urs.cz/item/CS_URS_2022_01/783614141					
VV			(0,8*1,4)*2*2		4,480			
VV			Součet		4,480			
244	K	783614551	Základní nátěr armatur a kovových potrubí jednonásobný potrubí do DN 50 mm syntetický	m	4,000	240,00	960,00	CS ÚRS 2022 01
Online PSC			https://podminky.urs.cz/item/CS_URS_2022_01/783614551					
VV			topné trubky u radiátorů					
VV			4		4,000			
VV			Součet		4,000			
245	K	783614561	Základní nátěr armatur a kovových potrubí jednonásobný potrubí přes DN 50 do DN 100 mm syntetický	m	20,300	260,00	5 278,00	CS ÚRS 2022 01
Online PSC			https://podminky.urs.cz/item/CS_URS_2022_01/783614561					
VV			topné trubky					
VV			koupelna					
VV			2,9*5		14,500			
VV			wc					
VV			2,9*2		5,800			
VV			Součet		20,300			
246	K	783615551	Mezinátěr armatur a kovových potrubí potrubí do DN 50 mm syntetický standardní	m	4,000	170,00	680,00	CS ÚRS 2022 01
Online PSC			https://podminky.urs.cz/item/CS_URS_2022_01/783615551					
VV			topné trubky u radiátorů					
VV			4		4,000			
VV			Součet		4,000			
247	K	783615561	Mezinátěr armatur a kovových potrubí potrubí přes DN 50 do DN 100 mm syntetický standardní	m	20,300	190,00	3 857,00	CS ÚRS 2022 01
Online PSC			https://podminky.urs.cz/item/CS_URS_2022_01/783615561					
VV			topné trubky					
VV			koupelna					
VV			2,9*5		14,500			
VV			wc					
VV			2,9*2		5,800			

PČ	Typ	Kód	Popis	MJ	Množství	J.cena [CZK]	Cena celkem [CZK]	Cenová soustava
	VV		Součet		20,300			
248	K	783617147	Krycí nátěr (email) otopných těles litinových dvojnásobný syntetický	m2	4,480	150,00	672,00	CS ÚRS 2022 01
	Online PSC		https://podminky.urs.cz/item/CS_URS_2022_01/783617147					
	VV		(0,8*1,4)*2*2		4,480			
	VV		Součet		4,480			
249	K	783617601	Krycí nátěr (email) armatur a kovových potrubí potrubí do DN 50 mm jednonásobný syntetický standardní	m	4,000	170,00	680,00	CS ÚRS 2022 01
	Online PSC		https://podminky.urs.cz/item/CS_URS_2022_01/783617601					
	VV		topné trubky u radiátorů					
	VV		4		4,000			
	VV		Součet		4,000			
250	K	783617621	Krycí nátěr (email) armatur a kovových potrubí potrubí přes DN 50 do DN 100 mm jednonásobný syntetický standardní	m	20,300	190,00	3 857,00	CS ÚRS 2022 01
	Online PSC		https://podminky.urs.cz/item/CS_URS_2022_01/783617621					
	VV		topné trubky					
	VV		koupelna					
	VV		2,9*5		14,500			
	VV		wc					
	VV		2,9*2		5,800			
	VV		Součet		20,300			
251	K	783622141	Tmelení otopných těles včetně přebroušení tmelených míst litinových, tmelem disperzním akrylátovým nebo latexovým	m2	4,480	180,00	806,40	CS ÚRS 2022 01
	Online PSC		https://podminky.urs.cz/item/CS_URS_2022_01/783622141					
	VV		(0,8*1,4)*2*2		4,480			
	VV		Součet		4,480			
252	K	783622331	Tmelení armatur a kovových potrubí včetně přebroušení tmelených míst potrubí do DN 50 mm, tmelem disperzním akrylátovým nebo latexovým	m	4,000	200,00	800,00	CS ÚRS 2022 01
	Online PSC		https://podminky.urs.cz/item/CS_URS_2022_01/783622331					
	VV		topné trubky u radiátorů					
	VV		4		4,000			
	VV		Součet		4,000			
253	K	783622341	Tmelení armatur a kovových potrubí včetně přebroušení tmelených míst potrubí přes DN 50 do DN 100 mm, tmelem disperzním akrylátovým nebo latexovým	m	20,300	220,00	4 466,00	CS ÚRS 2022 01
	Online PSC		https://podminky.urs.cz/item/CS_URS_2022_01/783622341					
	VV		topné trubky					
	VV		koupelna					
	VV		2,9*5		14,500			
	VV		wc					
	VV		2,9*2		5,800			
	VV		Součet		20,300			
D	784		Dokončovací práce - malby a tapety				40 246,27	
254	K	784121001	Oškrabání malby v místnostech výšky do 3,80 m	m2	222,082	40,00	8 883,28	CS ÚRS 2022 01
	Online PSC		https://podminky.urs.cz/item/CS_URS_2022_01/784121001					
	VV		předsíň					
	VV		(5,22+2,2)*2*2,9		43,036			
	VV		8,3		8,300			
	VV		komora					
	VV		(1,55+1,05)*2*2,9		15,080			
	VV		1,4		1,400			
	VV		pokoj					
	VV		(5,34+3,47)*2*2,9		51,098			
	VV		18,7		18,700			
	VV		kuchyň					
	VV		(2,85+3,45)*2*2,9		36,540			
	VV		9,8		9,800			
	VV		wc					
	VV		(0,8+1,33*2)*1,7		5,882			
	VV		1,1		1,100			
	VV		koupelna					
	VV		(1,44+1,83)*2*0,9		5,886			
	VV		3,4		3,400			
	VV		spiž					
	VV		(1,4+0,8)*2*2,9		12,760			
	VV		1,1		1,100			
	VV		společné prostory - stěna se vstupními dveřmi					
	VV		8		8,000			
	VV		Součet		222,082			
255	K	784121011	Rozmývání podkladu po oškrabání malby v místnostech výšky do 3,80 m	m2	222,082	25,00	5 552,05	CS ÚRS 2022 01
	Online PSC		https://podminky.urs.cz/item/CS_URS_2022_01/784121011					
	VV		předsíň					
	VV		(5,22+2,2)*2*2,9		43,036			
	VV		8,3		8,300			
	VV		komora					
	VV		(1,55+1,05)*2*2,9		15,080			
	VV		1,4		1,400			
	VV		pokoj					
	VV		(5,34+3,47)*2*2,9		51,098			
	VV		18,7		18,700			
	VV		kuchyň					
	VV		(2,85+3,45)*2*2,9		36,540			
	VV		9,8		9,800			
	VV		wc					
	VV		(0,8+1,33*2)*1,7		5,882			
	VV		1,1		1,100			
	VV		koupelna					
	VV		(1,44+1,83)*2*0,9		5,886			

PČ	Typ	Kód	Popis	MJ	Množství	J.cena [CZK]	Cena celkem [CZK]	Cenová soustava
			3,4		3,400			
			spiž					
			(1,4+0,8)*2*2,9		12,760			
			1,1		1,100			
			společné prostory - stěna se vstupními dveřmi					
			8		8,000			
			Součet		222,082			
256	K	784131101	Odstranění linkrustace v místnostech výšky do 3,80 m	m2	2,000	80,00	160,00	CS ÚRS 2022 01
	Online PSC		https://podminky.urs.cz/item/CS_URS_2022_01/784131101					
			společné prostory u vstupních dveřích					
			2		2,000			
			Součet		2,000			
257	K	784161201	Lokální vyrovnání podkladu sádrovou stěrkou, tloušťky do 3 mm, plochy do 0,1 m2 v místnostech výšky do 3,80 m	kus	193,000	50,00	9 650,00	CS ÚRS 2022 01
	Online PSC		https://podminky.urs.cz/item/CS_URS_2022_01/784161201					
			předsíň					
			50		50,000			
			komora					
			15		15,000			
			pokoj					
			60		60,000			
			kuchyň					
			40		40,000			
			wc					
			8		8,000			
			koupelna					
			6		6,000			
			spiž					
			10		10,000			
			společné prostory - stěna se vstupními dveřmi					
			4		4,000			
			Součet		193,000			
258	K	784181101	Penetrace podkladu jednonásobná základní akrylátová bezbarvá v místnostech výšky do 3,80 m	m2	223,442	20,00	4 468,84	CS ÚRS 2022 01
	Online PSC		https://podminky.urs.cz/item/CS_URS_2022_01/784181101					
			předsíň					
			(5,22+2,2)*2*2,9		43,036			
			8,3		8,300			
			komora					
			(1,55+1,05)*2*2,9		15,080			
			1,4		1,400			
			pokoj					
			(5,34+3,47)*2*2,9		51,098			
			18,7		18,700			
			kuchyň					
			(2,85+3,45)*2*2,9		36,540			
			9,8		9,800			
			wc					
			(0,8+1,33)*2*1,7		7,242			
			1,1		1,100			
			koupelna					
			(1,44+1,83)*2*0,9		5,886			
			3,4		3,400			
			spiž					
			(1,4+0,8)*2*2,9		12,760			
			1,1		1,100			
			společné prostory - stěna se vstupními dveřmi					
			8		8,000			
			Součet		223,442			
259	K	784221101	Malby z malířských směsí otěruvzdorných za sucha dvojnásobně, bílé za sucha otěruvzdorné dobře v místnostech výšky do 3,80 m	m2	223,442	50,00	11 172,10	CS ÚRS 2022 01
	Online PSC		https://podminky.urs.cz/item/CS_URS_2022_01/784221101					
			předsíň					
			(5,22+2,2)*2*2,9		43,036			
			8,3		8,300			
			komora					
			(1,55+1,05)*2*2,9		15,080			
			1,4		1,400			
			pokoj					
			(5,34+3,47)*2*2,9		51,098			
			18,7		18,700			
			kuchyň					
			(2,85+3,45)*2*2,9		36,540			
			9,8		9,800			
			wc					
			(0,8+1,33)*2*1,7		7,242			
			1,1		1,100			
			koupelna					
			(1,44+1,83)*2*0,9		5,886			
			3,4		3,400			
			spiž					
			(1,4+0,8)*2*2,9		12,760			
			1,1		1,100			
			společné prostory - stěna se vstupními dveřmi					
			8		8,000			
			Součet		223,442			
260	K	784660101	Linkrustace s vrchním nátěrem latexovým v místnostech výšky do 3,80 m	m2	2,000	180,00	360,00	CS ÚRS 2022 01
	Online PSC		https://podminky.urs.cz/item/CS_URS_2022_01/784660101					
			společné prostory u vstupních dveřích					
			2		2,000			
			Součet		2,000			

PČ	Typ	Kód	Popis	MJ	Množství	J.cena [CZK]	Cena celkem [CZK]	Cenová soustava
	D	M	Práce a dodávky M				3 000,00	
	D	58-M	Revize vyhrazených technických zařízení				3 000,00	
261	K	580506027	Domovní plynovody opakovaná tlaková zkouška kontrola před natlakováním plynovodu DN do 50, délky do 20 m	úsek	1,000	3 000,00	3 000,00	CS ÚRS 2022 01
			Online PSC https://podminky.urs.cz/item/CS_URS_2022_01/580506027					
	D	HZS	Hodinové zúčtovací sazby				1 500,00	
262	K	HZS4211	Hodinové zúčtovací sazby ostatních profesí revizní a kontrolní činnost revizní technik	hod	3,000	500,00	1 500,00	CS ÚRS 2022 01
			Online PSC https://podminky.urs.cz/item/CS_URS_2022_01/HZS4211					
			VV plyn					
			VV 3		3,000			
			VV Součet		3,000			
	D	VRN	Vedlejší rozpočtové náklady				11 000,00	
	D	VRN3	Zařízení staveniště				5 000,00	
263	K	031002000	Související práce pro zařízení staveniště	%	1,000	3 000,00	3 000,00	CS ÚRS 2022 01
			Online PSC https://podminky.urs.cz/item/CS_URS_2022_01/031002000					
264	K	035002000	Pronájmy ploch, objektů	%	1,000	2 000,00	2 000,00	CS ÚRS 2022 01
			Online PSC https://podminky.urs.cz/item/CS_URS_2022_01/035002000					
	D	VRN4	Inženýrská činnost				3 500,00	
265	K	049002000	Ostatní inženýrská činnost	%	1,000	3 500,00	3 500,00	CS ÚRS 2022 01
			Online PSC https://podminky.urs.cz/item/CS_URS_2022_01/049002000					
	D	VRN6	Územní vlivy				2 500,00	
266	K	065002000	Mimostaveništní doprava materiálů	%	1,000	2 500,00	2 500,00	CS ÚRS 2022 01
			Online PSC https://podminky.urs.cz/item/CS_URS_2022_01/065002000					

REKAPITULACE STAVBY

Kód: 2022/036
Stavba: Oprava volného bytu č.4 K louži 1260/7, Praha 10 - Vršovice

KSO:
Místo: K louži 1260/7, Praha

CC-CZ:
Datum: 18.07.2023

Zadavatel:
Úřad městské části Praha 10, Vršovická 68, Praha 10

IČ:
DIČ:

Uchazeč:
Verant - stav. spol. s r.o.

IČ: 26199742
DIČ: CZ26199742

Projektant:
Projekt-Servis Ing. Mrňák R.

IČ:
DIČ:

Zpracovatel:

IČ:
DIČ:

Poznámka:
Soupis prací je sestaven s využitím Ceny soustavy ÚRS. Položky, které pochází z této cenové soustavy, jsou ve sloupci 'Cenová soustava' označeny popisem 'CS ÚRS' a úrovní příslušného kalendářního pololetí. Veškeré další informace vymežující popis a podmínky použití těchto položek z Ceny soustavy, které nejsou uvedeny přímo v soupisu prací, jsou neomezeně dále k dispozici na webu podminkv.urs.cz.

Cena bez DPH			634 984,41
	Sazba daně	Základ daně	Výše daně
DPH základní	21,00%	0,00	0,00
snížená	15,00%	634 984,41	95 247,66
Cena s DPH	v	CZK	730 232,07

REKAPITULACE OBJEKTŮ STAVBY A SOUPISŮ PRACÍ

Kód: 2022/036

Stavba: Oprava volného bytu č.4 K louži 1260/7, Praha 10 - Vršovice

Místo: K louži 1260/7, Praha

Datum:

18.07.2023

Zadavatel: Úřad městské části Praha 10, Vršovická 68, Praha 10

Projektant:

Projekt-Servis Ing. Mrňák

Uchazeč: Verant - stav, spol. s r.o.

Zpracovatel:



Kód	Popis	Cena bez DPH [CZK]	Cena s DPH [CZK]	Typ
Náklady stavby celkem		634 984,41	730 232,07	
2022/036	Oprava volného bytu č.4 K louži 1260/7, Praha 10 - Vršovice	634 984,41	730 232,07	STA