

# Dodatek č. 4 ke Smlouvě o dílo

uzavřené dle § 2586 a násl. zákona č.89/2012 Sb., občanský zákoník, ve znění pozdějších změn  
a doplňků

## SMLUVNÍ STRANY

Objednatel: **Město Humpolec**

Se sídlem: Horní náměstí 300, 396 22 Humpolec  
Zastoupené: Mgr. Alenou Štěrbovou – starostkou města  
Ing. Petrem Machkem – 1. místostarostou města  
IČO: 00248266  
DIČ: CZ00248266  
Peněžní ústav:   
Číslo účtu:

Zhotovitel: **ATOS, spol. s r.o. Ledeč nad Sázavou**

Se sídlem: Husovo náměstí 139, 584 01 Ledeč nad Sázavou  
Zápis v OR: Krajský soud v Hradci Králové, oddíl C, vložka 7007  
Zastoupený: Ing. Jaroslav Brodíl – jednatel společnosti  
IČO: 62028081  
DIČ: CZ62028081  
Peněžní ústav:   
Číslo účtu:

Ve smluvních věcech jedná za objednatele: Mgr. Alena Štěrbová a Ing. Petr Machek  
za zhotovitele: Ing. Jaroslav Brodíl

V technických věcech jedná za objednatele: Petra Hložková – referent OIaSM  
TDS – Život památkám o.p.s., IČO: 02044200  
za zhotovitele: Milan Kruml

Koordinátor BOZP: Jana Vašíčková, Říčanského 817, 393 01 Pelhřimov,  
IČO: 69566925

Smluvní strany se, v souladu s čl. VIII.1. uzavřené smlouvy o dílo, dohodly na následující změně:

## II. PŘEDMĚT DÍLA

Předmět díla dle článku II. stávající smlouvy o dílo ze dne 18. 7. 2022 se mění dle víceprací a méněprací tak, jak je uvedeno v příloze tohoto dodatku č. 4 – Změnové listy č. 7 a 8.

Veškeré změny byly odsouhlaseny zástupcem objednatele, technickým dozorem investora a autorským dozorem - projektantem stavby.

#### **IV. CENA ZA DÍLO**

Celková cena díla dle článku IV. stávající smlouvy o dílo ze dne 18. 7. 2022 se, s odkazem na příložené Změnové listy, tímto dodatkem č. 4 mění následovně:

##### **Cena činí:**

<b>Původní cena díla bez DPH:</b>	<b>51 678 900,00 Kč</b>
<b>Změnový list č. 1:</b>	<b>1 516 102,97 Kč</b>
<b>Cena dle dodatku č. 1 bez DPH:</b>	<b>53 195 002,97 Kč</b>
<b>Změnový list č. 2:</b>	<b>0,00 Kč</b>
<b>Změnový list č. 3:</b>	<b>2 795 758,29 Kč</b>
<b>Cena dle dodatku č. 2 bez DPH:</b>	<b>55 990 761,26 Kč</b>
<b>Změnový list č. 4:</b>	<b>77 873,71 Kč</b>
<b>Změnový list č. 5:</b>	<b>2 498 994,28 Kč</b>
<b>Změnový list č. 6:</b>	<b>- 211 609,48 Kč</b>
<b>Cena dle dodatku č. 3 bez DPH:</b>	<b>58 356 019,77 Kč</b>
<b>Změnový list č. 7:</b>	<b>-46 706,44 Kč</b>
<b>Změnový list č. 8:</b>	<b>457 327,17 Kč</b>
<b>Nově sjednaná cena dle dodatku č. 4 bez DPH:</b>	<b>58 766 640,50 Kč</b>

Při poskytnutí stavebních prací použije plátcce režim přenesení daňové povinnosti ve smyslu §92e zákona č. 235/2004 Sb., o dani z přidané hodnoty, v platném znění, neboť dokončené dílo je směřováno k využití v ekonomické činnosti města.

Ostatní ustanovení uzavřené smlouvy o dílo se nemění a zůstávají v platnosti.

##### **Změna dle § 222 zákona č. 134/2016 Sb., o zadávání veřejných zakázek, v platném znění (dále jen zákon):**

Vícepráce dle změnového listu č. 7:	70 628,89 Kč
Méněpráce dle změnového listu č. 7:	117 335 33 Kč
<b><u>Celková hodnota změny dle změnového listu č. 7:</u></b>	<b><u>187 964,22 Kč</u></b>

Vícepráce dle změnového listu č. 8:	481 799,17 Kč
Méněpráce dle změnového listu č. 8:	24 472,00 Kč
<b><u>Celková hodnota změny dle změnového listu č. 8:</u></b>	<b><u>506 271,17 Kč</u></b>

Tento dodatek č. 4 je částečně uzavřen v souladu s § 222 odst. 4 písm. b) zákona – změnový list č. 7, nejedná se o podstatnou změnu závazku ze smlouvy, tato změna nemění celkovou povahu veřejné zakázky a její celková hodnota vč. hodnoty změny dodatků č. 1 a 2 a 3 (absolutní hodnota změny – 7 733 162,39 Kč) je nižší než 15% původní hodnoty závazku ze smlouvy na veřejnou zakázku na stavební práce.



Tento dodatek č. 4 je částečně uzavřen v souladu s § 222 odst. 5 zákona č. 134/2016 Sb. o zadávání veřejných zakázek, v platném znění – změnový list č. 8. Jedná se o dodatečné stavební práce od dodavatele původní veřejné zakázky, které nebyly zahrnuty v původním závazku ze smlouvy na veřejnou zakázku, jsou nezbytné a změna v osobě dodavatele by způsobila zadavateli značné obtíže a výrazné zvýšení nákladů, celková hodnota změny (absolutní hodnota změny – 4 711 777,35 Kč) je nižší než 50% původní hodnoty závazku ze smlouvy na veřejnou zakázku na stavební práce.

Tento dodatek č. 4 je nedílnou součástí smlouvy o dílo uzavřené dne 18. 7. 2022, dodatku č. 1 ze dne 16. 12. 2022, dodatku č. 2 ze dne 17. 4. 2023 a dodatku č. 3 ze dne 12. 6. 2023 na provedení stavby „Mateřská škola Podhrad, Humpolec“, je uzavřen v elektronické podobě, podepsán platnými elektronickými podpisy obou smluvních stran.

Tento dodatek č. 4 nabývá platnosti podpisem smluvních stran. Smluvní strany se dohodly, že dodatek č. 4 bude v souladu se zákonem č. 340/2015 Sb., o zvláštních podmínkách účinnosti některých smluv, uveřejňování těchto smluv a o registru smluv (zákon o registru smluv), uveřejněn v registru smluv.

Smluvní strany se dále dohodly, že elektronický obraz dodatku č. 4 v otevřeném a strojově čitelném formátu včetně metadat dle uvedeného zákona zašle k uveřejnění v registru smluv město Humpolec, a to bez zbytečného odkladu, nejpozději však do 30 dnů od uzavření dodatku č. 4. Dodatek č. 4 nabývá účinnosti uveřejněním v registru smluv.

Přílohy:

Změnové listy č. 7 a 8

V Ledči nad Sázavou

V Humpolci

Za zhotovitele:

Za objednatele:

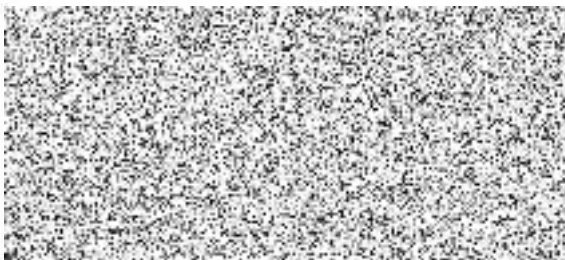

Ing. Jaroslav Brodil  
jednatel společnosti  
ATOS, spol. s r.o. Leděč nad Sázavou



Mgr. Alena Šterbová  
starostka města  
Město Humpolec



Ing. Petr Machek  
1. místostarosta města  
Město Humpolec

## Mateřská škola Podhrad, Humpolec

Číslo změny	Název změny	Méněpráce bez DPH	Vícepráce bez DPH	Cenový rozdíl
7.1	MaR +Elektro	5 479,40 Kč	15 486,39 Kč	10 006,99 Kč
7.2	Odpočty	111 855,93 Kč		-111 855,93 Kč
7.3	Prosvětlený nápis		55 142,50 Kč	55 142,50 Kč
	<b>Součet cen změnového listu č. 7</b>	<b>117 335,33 Kč</b>	<b>70 628,89 Kč</b>	<b>-46 706,44 Kč</b>
Číslo změny	Název změny	Méněpráce bez DPH	Vícepráce bez DPH	Cenový rozdíl
8.1	Zemní práce + kabelové kanály pro přípojku silnoproudu		38 995,99 Kč	38 995,99 Kč
8.2	Klempířské kce, klíčky na okna, schodové hrany a přechodové lišty		79 136,99 Kč	79 136,99 Kč
8.3	Revizní dvířka		8 972,75 Kč	8 972,75 Kč
8.4	Změna dispozice m. č. 1.17B	24 472,00 Kč	49 400,00 Kč	24 928,00 Kč
8.5	Arborista - úprava kořenového systému stromů		12 600,00 Kč	12 600,00 Kč
8.6	Dodávka a montáž zrcadel		17 550,67 Kč	17 550,67 Kč
8.7	Tmelení venkovních parapetů		18 193,49 Kč	18 193,49 Kč
8.8	Šlapáky		6 986,30 Kč	6 986,30 Kč
8.9	Polepy skel		117 200,00 Kč	117 200,00 Kč
8.10	Mlatová plocha		28 388,78 Kč	28 388,78 Kč
8.11	Kryty pod umyvadla		83 475,00 Kč	83 475,00 Kč
8.12	Dodávka úsporných doplňků k ZTI		20 899,20 Kč	20 899,20 Kč
	<b>Součet cen změnového listu č. 8</b>	<b>24 472,00 Kč</b>	<b>481 799,17 Kč</b>	<b>457 327,17 Kč</b>
<b>Součet cen změnových listů 7 a 8</b>		<b>141 807,33 Kč</b>	<b>552 428,06 Kč</b>	<b>410 620,73 Kč</b>
<b>Výsledná změna ceny bez DPH</b>		<b>410 620,73 Kč</b>		

<b>OZNÁMENÍ ZMĚNY</b>		číslo změny: ZL 7
Zhotovitel:	Atos spol. s r.o.	
Investor:	Město Humpolec	Datum: 21.7.2023
Název projektu:	MATEŘSKÁ ŠKOLA PODHRAD V HUMPOLCI	
Registrační číslo projektu:		
Odkazy na	specifikaci:	
	na výkresy:	
	na rozpočtové podklady:	
	na jinou část smlouvy:	
<b>Předmět změny:</b>		
<p>7.1 – MaR +Elektro  7.2 – Odpočty  7.3 – Prosvětlený nápis</p>		
<b>Popis a zdůvodnění změny:</b>		
<p>7.1 Elektroinstalace do venkovního skladu (svítidlo, zásuvka, vypínač), doplnění napájecího zdroje elektrozámek do rozvaděče, doplnění patch panelu do Racku - chybí ve výkazu výměr. Dle požadavku investora bylo provedeno sjednocení kompletačního materiálu MaR s instalovanými prvky elektro.</p> <p>7.2 Z důvodu nerealizování posuvných dveří v místnosti číslo 1.14, se odečítá kování pro posuvné dveře. Také se odečítá 1ks držáku na prapor, který se nemontuje a také je menší plocha dřevěné terasy. Odečítají se zrcadla tl. 3 mm, budou v tl. 4 mm viz 8.6. a sprchové zástěny do koupelen pro děti m. č. 1.02, 1.10, 2.02, 2.12.</p> <p>7.3 Na základě požadavku uživatele se dodá a namontuje osvětlený nerezový nápis u vstupu.</p>		
Počet připojených listů specifikací:	3 + rekapitulace	
Důvod vícepráce / méněpráce:		
Zde jednoznačně uvést vazbu na zákon 134/2016 o zadávání veřejných zakázek. Zvláště pak § 222, změna závazku ze smlouvy na veřejnou zakázku.		
odstavec 4, § 222 <input checked="" type="checkbox"/>   odstavec 5, § 222 <input type="checkbox"/>   odstavec 6, § 222 <input type="checkbox"/>   odstavec 7, § 222 <input type="checkbox"/>		



Stanovisko technického dozoru stavby: souhlasím se změnami

Stanovisko projektanta stavby: souhlasím se změnami



Stanovisko objednatele: souhlasím se změnami

Příloha:

7.1 – MaR + Elektro

7.2 – Odpočty

7.3 – Prosvětlený nápis

Počet připojených listů specifikací:	Počet připojených výkresů:
Cena méněprací bez DPH: <b>117 335,33 Kč</b>	Cena víceprací bez DPH: <b>70 628,89 Kč</b>
Výsledná změna ceny bez DPH: <b>-46 706,44 Kč</b>	Nově sjednaná cena díla: <b>58 309 313,33 Kč</b>
Veškeré práce budou splňovat podmínky smlouvy o dílo a budou provedeny ve stejné úrovni co do jakosti materiálů, provedení apod. tak, jak požaduje nebo předpokládá Dokumentace zakázky pro celé dílo. Lhůta pro dokončení díla zůstává nezměněná.	
Podpis objednatele: 	Podpis Zhotovitele: 
Datum: 21. 7. 2023	Datum: 21. 7. 2023

# SOUPIS PRACÍ

Stavba:

Dodatek č. 4

Objekt:

7.01 - MaR + Elektro - Mateř...

Místo:

Datum: 25. 7. 2023

Zadavatel:

Projektant:

Zhotovitel:

Zpracovatel:

PČ	Typ	Kód	Popis	MJ	Množství	J.cena [CZK]	Cena celkem [CZK]
<b>Náklady soupisu celkem</b>							<b>10 006,99</b>
D	PSV		Práce a dodávky PSV				4 365,42
D	741		Elektroinstalace - silnoproud				4 365,42
1	K	741.R	Svítilidlo LED IP44	ks	1,000	1 360,45	1 360,45
	PP		Svítilidlo LED IP44				
2	K	741.R2	Patch panel Cat6	ks	1,000	2 473,12	2 473,12
	PP		Patch panel Cat6				
3	K	741047	Vypínač jednopólový zapuštěný, faz.1, IP44, komplet	ks	1,000	236,17	236,17
	PP		Vypínač jednopólový zapuštěný, faz.1, IP44, komplet				
4	K	741049	Zásuvka venkovní zapuštěná s víčkem 230V, 16A, IP44, komplet	ks	1,000	295,68	295,68
	PP		Zásuvka venkovní zapuštěná s víčkem 230V, 16A, IP44, komplet				
D	M		Práce a dodávky M				5 641,57
D	36-M		Montáž prov.,měř. a regul. zařízení				5 641,57
5	M	36M051	Tlačítko – spínač instalační vč. krabice pro montáž pod omítku	ks	-5,000	501,88	-2 509,40
	PP		Tlačítko – spínač instalační vč. krabice pro montáž pod omítku				
6	M	36M052	Tlačítko – spínač instalační vč. krabice pro montáž pod omítku se signalizací chodu 24V AC/DC	ks	-4,000	742,50	-2 970,00
	PP		Tlačítko – spínač instalační vč. krabice pro montáž pod omítku se signalizací chodu 24V AC/DC				
7	K	36M	Tlačítko JUNG LS990 bílá s popisným polem, vč. krabice pro montáž pod omítku, se signalizací chodu 24V AC/DC - modrá LED	kus	9,000	995,33	8 957,97
	PP		Tlačítko JUNG LS990 bílá s popisným polem, vč. krabice pro montáž pod omítku, se signalizací chodu 24V AC/DC - modrá LED				
8	K	36.R1	Napájecí zdroj KFV DSP 30-24 na DIN lištu	kus	1,000	2 163,00	2 163,00
	PP		Napájecí zdroj KFV DSP 30-24 na DIN lištu				

# SOUPIS PRACÍ

Stavba:

Dodatek č. 4

Objekt:

7.02 - Odpočty - Mateřská šk...

Místo:

Datum: 25. 7. 2023

Zadavatel:

Projektant:

Zhotovitel:

Zpracovatel:

PČ	Typ	Kód	Popis	MJ	Množství	J.cena [CZK]	Cena celkem [CZK]
<b>Náklady soupisu celkem</b>							<b>-111 855,93</b>
D	HSV		Práce a dodávky HSV				-155,16
D	9		Ostatní konstrukce a práce, bourání				-155,16
1	K	953942627	Osazování drobných kovových předmětů se zalitím maltou cementovou, do vysekaných kapes nebo připravených otvorů praporevých konzol	kus	-1,000	155,16	-155,16
	PP		Osazování drobných kovových předmětů se zalitím maltou cementovou, do vysekaných kapes nebo připravených otvorů praporevých konzol				
D	PSV		Práce a dodávky PSV				-111 700,77
D	725		Zdravotechnika - zařizovací předměty				-64 664,00
2	K	725244622	Sprchové dveře a zástěny zástěny sprchové rohové čtvercové/obdélníkové polorámové skleněné tl. 6 mm dveře otvíravé jednokřídlové, vstup z čela, na vaničku 800x800 mm	soubor	-4,000	16 160,00	-64 640,00
	PP		Sprchové dveře a zástěny zástěny sprchové rohové čtvercové/obdélníkové polorámové skleněné tl. 6 mm dveře otvíravé jednokřídlové, vstup z čela, na vaničku 800x800 mm				
3	K	998725102	Přesun hmot pro zařizovací předměty stanovený z hmotnosti přesunovaného materiálu vodorovná dopravní vzdálenost do 50 m v objektech výšky přes 6 do 12 m	t	-0,060	400,00	-24,00
	PP		Přesun hmot pro zařizovací předměty stanovený z hmotnosti přesunovaného materiálu vodorovná dopravní vzdálenost do 50 m v objektech výšky přes 6 do 12 m				
D	762		Konstrukce tesařské				-17 839,05
4	K	762951001	Montáž terasy podkladního roštu z profilů plyných, osově vzdálenosti podpěr do 300 mm	m2	-8,000	227,59	-1 820,72
	PP		Montáž terasy podkladního roštu z profilů plyných, osově vzdálenosti podpěr do 300 mm				
5	M	611981434	terasový hranol 45x65mm modřin	m	-12,000	124,00	-1 488,00
	PP		terasový hranol 45x65mm modřin				
6	K	762951101	Příplatek k montáži podkladního roštu terasy za výškové vyrovnání roštu terčí do 65 mm	m	-12,000	332,00	-3 984,00
	PP		Příplatek k montáži podkladního roštu terasy za výškové vyrovnání roštu terčí do 65 mm				
7	M	31141010	vrut nerezový do dřeva D 5x60mm	kus	-60,000	5,36	-321,60
	PP		vrut nerezový do dřeva D 5x60mm				
8	M	61198124	terasový profil dřevěný tl 27mm sibiřský modřin	m2	-8,000	840,00	-6 720,00
	PP		terasový profil dřevěný tl 27mm sibiřský modřin				
	WV		-7,27272727272727*1,1 "Přepočtené koeficientem množství		-8,000		
	VV		Součet		-8,000		
9	K	762952023	Montáž terasy nášlapné vrstvy z prken z dřevin tvrdých nebo neobyčejně tvrdých, s broušením, omytím a kartáčováním, bez povrchové úpravy, spojovaných skrytými spojkami, šířky přes 120 do 135 mm	m2	-8,000	418,20	-3 345,60
	PP		Montáž terasy nášlapné vrstvy z prken z dřevin tvrdých nebo neobyčejně tvrdých, s broušením, omytím a kartáčováním, bez povrchové úpravy, spojovaných skrytými spojkami, šířky přes 120 do 135 mm				
10	K	998762102	Přesun hmot pro konstrukce tesařské stanovený z hmotnosti přesunovaného materiálu vodorovná dopravní vzdálenost do 50 m v objektech výšky přes 6 do 12 m	t	-0,165	964,42	-159,13
	PP		Přesun hmot pro konstrukce tesařské stanovený z hmotnosti přesunovaného materiálu vodorovná dopravní vzdálenost do 50 m v objektech výšky přes 6 do 12 m				
D	766		Konstrukce truhlářské				-18 599,79
11	K	766660351	Montáž dveřních křidel dřevěných nebo plastových posuvných dveří do pojezdu na stěnu výšky do 2,5 m jednokřídlových, průchozí šířky do 800 mm	kus	-1,000	2 000,00	-2 000,00



PČ	Typ	Kód	Popis	MJ	Množství	J.cena [CZK]	Cena celkem [CZK]
	PP		Montáž dveřních křidel dřevěných nebo plastových posuvných dveří do pojezdu na stěnu výšky do 2,5 m jednokřídlových, průchozí šířky do 800 mm				
12	M	61182351	<i>kování posuvné pro dveře posuvné na stěnu do gamyže pro š 60,70,80,90mm</i>	kus	-1,000	16 000,00	-16 000,00
	PP		kování posuvné pro dveře posuvné na stěnu do gamyže pro š 60,70,80,90mm				
13	K	998766202	Přesun hmot pro konstrukce truhlářské stanovený procentní sazbou (%) z ceny vodorovná dopravní vzdálenost do 50 m v objektech výšky přes 6 do 12 m	%	-1 110,730	0,54	-599,79
	PP		Přesun hmot pro konstrukce truhlářské stanovený procentní sazbou (%) z ceny vodorovná dopravní vzdálenost do 50 m v objektech výšky přes 6 do 12 m				
	D	781	Dokončovací práce - obklady				-10 597,93
14	K	781491011	Montáž zrcadel lepených silikonovým tmelem na podkladní omítku, plochy do 1 m2	m2	-5,800	589,73	-3 420,43
	PP		Montáž zrcadel lepených silikonovým tmelem na podkladní omítku, plochy do 1 m2				
15	M	63465132	<i>zrcadlo nemontované bronzové tl 3mm max rozměr 2000x1605mm</i>	m2	-6,380	1 125,00	-7 177,50
	PP		zrcadlo nemontované bronzové tl 3mm max rozměr 2000x1605mm				
16	K	998781102	Přesun hmot pro obklady keramické stanovený z hmotnosti přesunovaného materiálu vodorovná dopravní vzdálenost do 50 m v objektech výšky přes 6 do 12 m	t	0,000	330,21	0,00
	PP		Přesun hmot pro obklady keramické stanovený z hmotnosti přesunovaného materiálu vodorovná dopravní vzdálenost do 50 m v objektech výšky přes 6 do 12 m				

# SOUPIS PRACÍ

Stavba:

Dodatek č. 4

Objekt:

7.03 - Prosvětlený nápis - M...

Místo:

Datum: 25. 7. 2023

Zadavatel:

Projektant:

Zhotovitel:

Zpracovatel:

PČ	Typ	Kód	Popis	MJ	Množství	J.cena [CZK]	Cena celkem [CZK]
<b>Náklady soupisu celkem</b>							<b>55 142,50</b>
D		HSV	Práce a dodávky HSV				55 142,50
D		1	Zemní práce				55 142,50
1	K	1.R	D+M - nápis MŠ Humpolec - písmena NEREZ	soubor	1,000	55 142,50	55 142,50
	PP		D+M - nápis MŠ Humpolec - písmena NEREZ				

OZNÁMENÍ ZMĚNY		číslo změny: ZL 8
Zhotovitel:	Atos spol. s r.o.	
Investor:	Město Humpolec	Datum: 21.7.2023
Název projektu:	MATEŘSKÁ ŠKOLA PODHRAD V HUMPOLCI	
Registrační číslo projektu:		
Odkazy na	specifikaci:	
	na výkresy:	
	na rozpočtové podklady:	
	na jinou část smlouvy:	
<b>Předmět změny:</b>		
<p>8.1 – Zemní práce + kabelové kanály pro přípojku silnoproudu</p> <p>8.2 – Klempířské kce, klíčky na okna, schodové hrany a přechodové lišty</p> <p>8.3 – Revizní dvířka</p> <p>8.4 – Změna dispozice m. č. 1.17B</p> <p>8.5 – Arborista - úprava kořenového systému stromů</p> <p>8.6 – Dodávka a montáž zrcadel</p> <p>8.7 – Tmelení venkovních parapetů</p> <p>8.8 – Šlapáky</p> <p>8.9 – Polepy skel</p> <p>8.10 – Mlatová plocha</p> <p>8.11 – Kryty pod umyvadla</p> <p>8.12 – Dodávka úsporných doplňků k ZTI</p>		
<b>Popis a zdůvodnění změny:</b>		
<p>8.1 Zemní práce a kabelové kanály byly nutné provést pro přípojku silnoproudu před pokládkou zpevněných ploch, které se realizují v této zakázce.</p> <p>8.2 Latě z KVH hranolů na konstrukci pergoly z důvodu spádu žlabu + olejový nátěr, systémové napojení polykarbonátu na zeď u pergoly, klempířské prvky u pergoly (krycí lakovaný plech žlabu) a skladu (napojení na plotovou zeď, spodní okapnice pod palubky)- chybí ve výkazu výměr. Dodávka okenních klíčků shodných s klikami vnitřních dveří. D+M přechodových lišt mezi různými druhy podlah.</p> <p>8.3 Revizní dvířka na VZT jednotky chybí ve výkazu výměr.</p> <p>8.4 Byla provedena změna dispozice místnosti číslo 1.17B dle podmínky poskytovatele dotace.</p> <p>8.5 Při provádění zemních prací došlo ke střetům s kořenovým systémem stromů, které bylo nutno ošetřit a sanovat odbornou firmou.</p> <p>8.6 Zrcadla k umyvadlům, požadované uživatelem, chybí ve výkazu výměr.</p> <p>8.7 Bylo potřeba zatmelit spáry mezi rámy oken a betonovými vnějšími parapety.</p> <p>8.8 Mezi venkovním skladem a venkovním WC je dle PD cestička z kamenů „šlapáků“, chybí ve výkazu výměr.</p> <p>8.9 Dle požadavku Odboru životního prostředí, bude nutno polepit okna - ochrana ptáků před nárazem.</p> <p>8.10 Mlatová plocha chybí ve výkazu výměr.</p>		



- 8.11 Pod umyvadla v m. č. 1.10 a 2.12 bude potřeba provést zakrytí ZTI instalací z jeklové konstrukce a deskami z kompaktu.
- 8.12 Dle požadavku poskytovatele dotace bude nutno osadit sprchové růžice s omezovačem průtoku a úspornými perlátory.

Počet připojených listů specifikací:

12 + rekapitulace

Důvod vícepráce / méněpráce:

*Zde jednoznačně uvést vazbu na zákon 134/2016 o zadávání veřejných zakázek. Zvláště pak § 222, změna závazku ze smlouvy na veřejnou zakázku.*

odstavec 4, § 222

odstavec 5, § 222

odstavec 6, § 222

odstavec 7, § 222



Stanovisko technického dozoru stavby: souhlasím se změnami

Stanovisko projektanta stavby: souhlasím se změnami

Stanovisko objednatele: souhlasím se změnami

Příloha:

- 8.1 – Zemní práce + chráničky přívodu elektro
- 8.2 – Klempířské kce, klíčky na okna, schodové hrany a přechodové lišty
- 8.3 – Revizní dvířka
- 8.4 – Změna dispozice m.č.1.17B
- 8.5 – Arborista - úprava kořenového systému stromů
- 8.6 – Dodávka a montáž zrcadel
- 8.7 – Tmelení venkovních parapetů
- 8.8 – Šlapáky
- 8.9 – Polepy skel
- 8.10 – Mlatová plocha
- 8.11 – Kryty pod umyvadla
- 8.12 – Dodávka úsporných doplňků k ZTI

Počet připojených listů specifikací:	Počet připojených výkresů:
Cena méněprací bez DPH:  <b>24 472,- Kč</b>	Cena víceprací bez DPH:  <b>481 799,17 Kč</b>
Výsledná změna ceny bez DPH:  <b>457 327,17 Kč</b>	Nově sjednaná cena díla:  <b>58 766 640,50 Kč</b>
<p>Veškeré práce budou splňovat podmínky smlouvy o dílo a budou provedeny ve stejné úrovni co do jakosti materiálů, provedení apod. tak, jak požaduje nebo předpokládá Dokumentace zakázky pro celé dílo. Lhůta pro dokončení díla zůstává nezměněná.</p>	
Podpis objednatele: 	Podpis Zhotovitele: 
Datum: 21. 7. 2023	Datum: 21. 7. 2023

# SOUPIS PRACÍ

Stavba:

Dodatek č. 4

Objekt:

8.01 - Zemní práce+kabel.kan...

Misto:

Datum: 25. 7. 2023

Zadavatel:

Projektant:

Zhotovitel:

Zpracovatel:

PČ	Typ	Kód	Popis	MJ	Množství	J.cena [CZK]	Cena celkem [CZK]
<b>Náklady soupisu celkem</b>							<b>38 995,99</b>
D	HSV		Práce a dodávky HSV				22 138,69
D	1		Zemní práce				18 811,76
1	K	132251102	Hloubení nezapažených rýh šířky do 800 mm strojně s urovnáním dna do předepsaného profilu a spádu v hornině třídy těžitelnosti I skupiny 3 přes 20 do 50 m3	m3	10,560	766,98	8 099,31
	PP		Hloubení nezapažených rýh šířky do 800 mm strojně s urovnáním dna do předepsaného profilu a spádu v hornině třídy těžitelnosti I skupiny 3 přes 20 do 50 m3				
	WV		24*0,4*1,1		10,560		
	WV		Mezisoučet		10,560		
	WV		Součet		10,560		
2	K	174151101	Zásyp jam, šachet rýh nebo kolem objektů sypaninou se zhutněním	m3	8,160	156,00	1 272,96
	PP		Zásyp jam, šachet rýh nebo kolem objektů sypaninou se zhutněním				
	WV		10,56-(0,25*0,4*24)		8,160		
	WV		Mezisoučet		8,160		
	WV		Součet		8,160		
3	M	58341334	kamenivo drcené drobné frakce 0/2	t	19,584	482,00	9 439,49
	PP		kamenivo drcené drobné frakce 0/2				
	WV		(10,56-(0,25*0,4*24))*2,4		19,584		
	WV		Mezisoučet		19,584		
	WV		Součet		19,584		
D	998		Přesun hmot				3 326,93
4	K	998011002	Přesun hmot pro budovy občanské výstavby, bydlení, výrobu a služby s nosnou svislou konstrukcí zděnou z cihel, tvárnic nebo kamene vodorovná dopravní vzdálenost do 100 m pro budovy výšky přes 6 do 12 m	t	19,584	169,88	3 326,93
	PP		Přesun hmot pro budovy občanské výstavby, bydlení, výrobu a služby s nosnou svislou konstrukcí zděnou z cihel, tvárnic nebo kamene vodorovná dopravní vzdálenost do 100 m pro budovy výšky přes 6 do 12 m				
D	M		Práce a dodávky M				16 857,30
D	46-M		Zemní práce při extr.mont.pracích				16 857,30
5	K	460661112	Kabelové lože z písku pro kabely nn bez zakrytí š lože přes 35 do 50 cm	m	36,000	143,00	5 148,00
	PP		Kabelové lože z písku pro kabely nn bez zakrytí š lože přes 35 do 50 cm				
	WV		(13,9*2)+8,2		36,000		
	WV		Mezisoučet		36,000		
	WV		Součet		36,000		
6	K	460742121	Osazení kabelových prostupů z trub piastových do rýhy s obsypem z písku průměru do 10 cm	m	36,000	101,00	3 636,00
	PP		Osazení kabelových prostupů z trub piastových do rýhy s obsypem z písku průměru do 10 cm				
	WV		(13,9*2)+8,2		36,000		
	WV		Mezisoučet		36,000		
	WV		Součet		36,000		
7	M	34571356	trubka elektroinstalační ohebná dvouplášťová korugovaná (chránička) D 100/120mm, HDPE+LDPE	m	36,000	132,00	4 752,00
	PP		trubka elektroinstalační ohebná dvouplášťová korugovaná (chránička) D 100/120mm, HDPE+LDPE				
	WV		(13,9*2)+8,2		36,000		
	WV		Mezisoučet		36,000		
	WV		Součet		36,000		
8	K	460751112	Osazení kabelových kanálů do rýhy z prefabrikovaných betonových žlabů vnější šířky přes 20 do 25 cm	m	6,000	88,60	531,60
	PP		Osazení kabelových kanálů do rýhy z prefabrikovaných betonových žlabů vnější šířky přes 20 do 25 cm				
	WV		2*3		6,000		
	WV		Mezisoučet		6,000		



PČ	Typ	Kód	Popis	MJ	Množství	J.cena [CZK]	Cena celkem [CZK]
	VV		Součet		6,000		
9	M	59213011	žlab kabelový betonový k ochraně zemního drátovodného vedení 100x23x19cm	m	6,000	274,00	1 644,00
	PP		žlab kabelový betonový k ochraně zemního drátovodného vedení 100x23x19cm				
	VV		2*3		6,000		
	VV		Mezisoučet		6,000		
	VV		Součet		6,000		
10	K	469981111	Přesun hmot pro pomocné stavební práce při elektromotážích	t	4,275	268,00	1 145,70
	PP		Přesun hmot pro pomocné stavební práce při elektromotážích				

# SOUPIS PRACÍ

Stavba:

Dodatek č. 4

Objekt:

8.02 - Klempířské konstrukce...

Místo:

Datum: 25. 7. 2023

Zadavatel:

Projektant:

Zhotovitel:

Zpracovatel:

PČ	Typ	Kód	Popis	MJ	Množství	J.cena [CZK]	Cena celkem [CZK]
<b>Náklady soupisu celkem</b>							<b>79 136,99</b>
D	PSV		Práce a dodávky PSV				79 136,99
D	762		Konstrukce tesařské				19 210,82
1	K	762342216	Bednění a laťování montáž laťování střešních jednoduchých sklonů do 60° při osové vzdálenosti latí přes 360 do 600 mm	m2	51,480	50,00	2 574,00
	PP		Bednění a laťování montáž laťování střešních jednoduchých sklonů do 60° při osové vzdálenosti latí přes 360 do 600 mm				
	VV		"pergola" 16,5*3,12		51,480		
	VV		Součet		51,480		
2	M	61223263.1	hranol konstrukční KVH lepený průřezu 60x120-280mm nepohledový	m3	1,058	15 300,00	16 187,40
	PP		hranol konstrukční KVH lepený průřezu 60x120-280mm nepohledový				
3	K	998762102	Přesun hmot pro konstrukce tesařské stanovený z hmotnosti přesunovaného materiálu vodorovná dopravní vzdálenost do 50 m v objektech výšky přes 6 do 12 m	t	0,466	964,42	449,42
	PP		Přesun hmot pro konstrukce tesařské stanovený z hmotnosti přesunovaného materiálu vodorovná dopravní vzdálenost do 50 m v objektech výšky přes 6 do 12 m				
D	764		Konstrukce klempířské				27 416,86
4	K	764.R1	Dodávka systémového polykarbonátového napojení čelní vlna 1270x150	kus	19,000	820,91	15 597,29
	PP		Dodávka systémového polykarbonátového napojení čelní vlna 1270x150				
5	K	764212632	Oplechování závětrnou lištou z Pz s povrchovou úpravou rš 200 mm	m	21,500	353,00	7 589,50
	PP		Oplechování závětrnou lištou z Pz s povrchovou úpravou rš 200 mm				
	VV		"pergola"				
	VV		16,5		16,500		
	VV		"sklad"				
	VV		5		5,000		
	VV		Mezisoučet		21,500		
	VV		Součet		21,500		
6	K	764311403	Lemování rovných zdí střešních s krytinou prejzovou nebo vlnitou z Pz plechu rš 250 mm	m	16,500	252,00	4 158,00
	PP		Lemování rovných zdí střešních s krytinou prejzovou nebo vlnitou z Pz plechu rš 250 mm				
	VV		16,5		16,500		
	VV		Mezisoučet		16,500		
	VV		Součet		16,500		
7	K	998764102	Přesun hmot pro konstrukce klempířské stanovený z hmotnosti přesunovaného materiálu vodorovná dopravní vzdálenost do 50 m v objektech výšky přes 6 do 12 m	t	0,065	1 108,75	72,07
	PP		Přesun hmot pro konstrukce klempířské stanovený z hmotnosti přesunovaného materiálu vodorovná dopravní vzdálenost do 50 m v objektech výšky přes 6 do 12 m				
D	766		Konstrukce truhlářské				9 951,37
8	K	766.R2	Okenní klíčky Mona, nerez	kus	25,000	381,15	9 528,75
	PP		Okenní klíčky Mona, nerez				
9	K	998766202	Přesun hmot pro konstrukce truhlářské stanovený procentní sazbou (%) z ceny vodorovná dopravní vzdálenost do 50 m v objektech výšky přes 6 do 12 m	%	782,621	0,54	422,62
	PP		Přesun hmot pro konstrukce truhlářské stanovený procentní sazbou (%) z ceny vodorovná dopravní vzdálenost do 50 m v objektech výšky přes 6 do 12 m				
D	771		Podlahy z dlaždic				3 049,11
10	K	771161022	Montáž profilu pro schodové hrany nebo ukončení dlažby	m	6,500	119,00	773,50
	PP		Montáž profilu pro schodové hrany nebo ukončení dlažby				
11	M	69752182	schodová hrana a lišta	m	6,825	333,00	2 272,73
	PP		schodová hrana a lišta				

PČ	Typ	Kód	Popis	MJ	Množství	J.cena [CZK]	Cena celkem [CZK]
	WV		6,5*1,05 "Přepočtené koeficientem množství		6,825		
	WV		Součet		6,825		
12	K	998771102	Přesun hmot tonážní pro podlahy z dlaždic v objektech v přes 6 do 12 m	t	0,004	719,00	2,88
	PP		Přesun hmot tonážní pro podlahy z dlaždic v objektech v přes 6 do 12 m				
	D	776	Podlahy povlakové				6 315,83
13	K	776421311	Montáž přechodových samolepicích lišt	m	21,600	117,00	2 527,20
	PP		Montáž přechodových samolepicích lišt				
14	M	55343110	profil přechodový Al narážecí 30mm stříbro	m	22,680	167,00	3 787,56
	PP		profil přechodový Al narážecí 30mm stříbro				
	WV		21,6*1,05 "Přepočtené koeficientem množství		22,680		
	WV		Součet		22,680		
15	K	998776102	Přesun hmot pro podlahy povlakové stanoveny z hmotnosti přesunovaného materiálu vodorovná dopravní vzdálenost do 50 m v objektech výšky přes 6 do 12 m	t	0,004	267,86	1,07
	PP		Přesun hmot pro podlahy povlakové stanoveny z hmotnosti přesunovaného materiálu vodorovná dopravní vzdálenost do 50 m v objektech výšky přes 6 do 12 m				
	D	783	Dokončovací práce - nátěry				13 193,00
16	K	783163101	Jednásobný napouštěcí olejový nátěr truhlářských konstrukcí	m2	131,930	100,00	13 193,00
	PP		Jednásobný napouštěcí olejový nátěr truhlářských konstrukcí				
	WV		"latě"				
	WV		57,05		57,050		
	WV		"kce venkovního skladu"				
	WV		74,88		74,880		
	WV		Mezisoučet		131,930		
	WV		Součet		131,930		



# SOUPIS PRACÍ

Stavba:

Dodatek č. 4

Objekt:

8.03 - Revizní dvířka - Mate...

Místo:

Datum: 25. 7. 2023

Zadavatel:

Projektant:

Zhotovitel:

Zpracovatel:

PČ	Typ	Kód	Popis	MJ	Množství	J.cena [CZK]	Cena celkem [CZK]
<b>Náklady soupisu celkem</b>							<b>8 972,75</b>
D	PSV		Práce a dodávky PSV				8 972,75
D	763		Konstrukce suché výstavby				8 972,75
1	K	763172321	Montáž dvířek revizních jednoplaštových SDK kci vel. 200x200 mm pro příčky a předsazené stěny	kus	2,000	339,00	678,00
	PP		Montáž dvířek revizních jednoplaštových SDK kci vel. 200x200 mm pro příčky a předsazené stěny				
2	K	590307.R1	Dvířka revizní 200x200x25 GKF EI 45 zdivo	kus	2,000	2 405,83	4 811,66
	PP		Dvířka revizní 200x200x25 GKF EI 45 zdivo				
3	K	763172323	Montáž dvířek revizních jednoplaštových SDK kci vel. 400x400 mm pro příčky a předsazené stěny	kus	1,000	340,00	340,00
	PP		Montáž dvířek revizních jednoplaštových SDK kci vel. 400x400 mm pro příčky a předsazené stěny				
4	K	590307.R2	Dvířka revizní 400x400x25 GKF EI 45 zdivo	kus	1,000	3 134,07	3 134,07
	PP		Dvířka revizní 400x400x25 GKF EI 45 zdivo				
5	K	998763302	Přesun hmot pro konstrukce montované z desek sádrokartonových, sádrovláknitých, cementovláknitých nebo cementových stanovený z hmotnosti přesunovaného materiálu vodorovná dopravní vzdálenost do 50 m v objektech výšky přes 6 do 12 m	t	0,015	601,00	9,02
	PP		Přesun hmot pro konstrukce montované z desek sádrokartonových, sádrovláknitých, cementovláknitých nebo cementových stanovený z hmotnosti přesunovaného materiálu vodorovná dopravní vzdálenost do 50 m v objektech výšky přes 6 do 12 m				

# SOUPIS PRACÍ

Stavba:

Dodatek č. 4

Objekt:

8.04 - Změna dispozice m.č. ...

Místo:

Datum: 25. 7. 2023

Zadavatel:

Projektant:

Zhotovitel:

Zpracovatel:

PČ	Typ	Kód	Popis	MJ	Množství	J.cena [CZK]	Cena celkem [CZK]
<b>Náklady soupisu celkem</b>							<b>24 928,00</b>
D	PSV		Práce a dodávky PSV				24 928,00
D	725		Zdravotnicka - zařizovací předměty				24 928,00
1	K	725211603	Umyvadla keramická bílá bez výtokových armatur připevněná na stěnu šrouby bez sloupu nebo krytu na sifon, šířka umyvadla 600 mm	soubor	-1,000	3 560,00	-3 560,00
	PP		Umyvadla keramická bílá bez výtokových armatur připevněná na stěnu šrouby bez sloupu nebo krytu na sifon, šířka umyvadla 600 mm				
2	K	725211681	Umyvadlo keramické bílé zdravotní šířky 640 mm připevněné na stěnu šrouby	soubor	1,000	4 360,00	4 360,00
	PP		Umyvadlo keramické bílé zdravotní šířky 640 mm připevněné na stěnu šrouby				
3	K	725241111	Sprchové vaničky akrylátové čtvercové 800x800 mm	soubor	-1,000	4 752,00	-4 752,00
	PP		Sprchové vaničky akrylátové čtvercové 800x800 mm				
4	K	725241112	Vanička sprchová akrylátová čtvercová 900x900 mm	soubor	1,000	7 640,00	7 640,00
	PP		Vanička sprchová akrylátová čtvercová 900x900 mm				
5	K	725244622	Sprchové dveře a zástěny sprchové rohové čtvercové/obdélníkové polorámové skleněné tl. 6 mm dveře otvíravé jednokřídlové, vstup z čela, na vaničku 800x800 mm	soubor	-1,000	16 160,00	-16 160,00
	PP		Sprchové dveře a zástěny sprchové rohové čtvercové/obdélníkové polorámové skleněné tl. 6 mm dveře otvíravé jednokřídlové, vstup z čela, na vaničku 800x800 mm				
6	K	725244624	Zástěna sprchová rohová polorámová skleněná tl. 6 mm dveře otvíravé jednokřídlové vstup z čela na vaničku 900x900 mm	soubor	1,000	23 400,00	23 400,00
	PP		Zástěna sprchová rohová polorámová skleněná tl. 6 mm dveře otvíravé jednokřídlové vstup z čela na vaničku 900x900 mm				
7	K	725291641	Doplňky zařízení koupelen a záchodů nerezové madlo sprchové 750 x 450 mm	soubor	1,000	2 820,00	2 820,00
	PP		Doplňky zařízení koupelen a záchodů nerezové madlo sprchové 750 x 450 mm				
8	K	725291642	Doplňky zařízení koupelen a záchodů nerezové sedačky do sprchy	soubor	1,000	4 440,00	4 440,00
	PP		Doplňky zařízení koupelen a záchodů nerezové sedačky do sprchy				
9	K	725291711	Doplňky zařízení koupelen a záchodů smaltované madlo krakorcové dl 550 mm	soubor	1,000	1 400,00	1 400,00
	PP		Doplňky zařízení koupelen a záchodů smaltované madlo krakorcové dl 550 mm				
10	K	725291712	Doplňky zařízení koupelen a záchodů smaltované madlo krakorcové dl 834 mm	soubor	1,000	1 530,00	1 530,00
	PP		Doplňky zařízení koupelen a záchodů smaltované madlo krakorcové dl 834 mm				
11	K	725291721	Doplňky zařízení koupelen a záchodů smaltované madlo krakorcové sklopné dl 550 mm	soubor	1,000	1 800,00	1 800,00
	PP		Doplňky zařízení koupelen a záchodů smaltované madlo krakorcové sklopné dl 550 mm				
12	K	725291722	Doplňky zařízení koupelen a záchodů smaltované madlo krakorcové sklopné dl 834 mm	soubor	1,000	1 970,00	1 970,00
	PP		Doplňky zařízení koupelen a záchodů smaltované madlo krakorcové sklopné dl 834 mm				
13	K	998725102	Přesun hmot pro zařizovací předměty stanovený z hmotnosti přesunovaného materiálu vodorovná dopravní vzdálenost do 50 m v objektech výšky přes 6 do 12 m	t	0,100	400,00	40,00
	PP		Přesun hmot pro zařizovací předměty stanovený z hmotnosti přesunovaného materiálu vodorovná dopravní vzdálenost do 50 m v objektech výšky přes 6 do 12 m				

# SOUPIS PRACÍ

Stavba:

Dodatek č. 4

Objekt:

8.05 - Arborista - úprava ko...

Místo:

Datum: 25. 7. 2023

Zadavatel:

Projektant:

Zhotovitel:

Zpracovatel:

PČ	Typ	Kód	Popis	MJ	Množství	J.cena [CZK]	Cena celkem [CZK]
<b>Náklady soupisu celkem</b>							<b>12 600,00</b>
D	HSV		Práce a dodávky HSV				12 600,00
D	1		Zemní práce				12 600,00
1	K	1.R	Ošetření a sanace poškozených kořenových systémů u vzrostlých stromů rostoucích v prostoru	soubor	1,000	12 600,00	12 600,00
	PP		Ošetření a sanace poškozených kořenových systémů u vzrostlých stromů rostoucích v prostoru				



# SOUPIS PRACÍ

Stavba:

Dodatek č. 4

Objekt:

8.06 - D+M zrcadel - Mateřsk...

Misto:

Datum: 25. 7. 2023

Zadavatel:

Projektant:

Zhotovitel:

Zpracovatel:

PČ	Typ	Kód	Popis	MJ	Množství	J.cena [CZK]	Cena celkem [CZK]
<b>Náklady soupisu celkem</b>							<b>17 550,67</b>
D	PSV		Práce a dodávky PSV				17 550,67
D	781		Dokončovací práce - obklady				17 550,67
1	K	781491011	Montáž zrcadel plochy do 1 m2 lepených silikonovým tmelem na podkladní omítku	m2	1,860	769,00	1 430,34
	PP		Montáž zrcadel plochy do 1 m2 lepených silikonovým tmelem na podkladní omítku				
	W		1.NP				
	W		"žlutá"		0,240		
	W		0,4*0,6				
	W		"střed"		0,240		
	W		0,4*0,6				
	W		"zadní"		0,300		
	W		0,5*0,6				
	W		"střední vedle dveří"		0,300		
	W		0,5*0,6				
	W		Mezisoučet		1,080		
	W		3.NP				
	W		0,4*0,6		0,240		
	W		Mezisoučet		0,240		
	W		2.NP				
	W		"u schodiště"				
	W		0,4*0,6		0,240		
	W		"střed"				
	W		0,5*0,6		0,300		
	W		Mezisoučet		0,540		
	W		Součet		1,860		
2	K	781491012	Montáž zrcadel plochy přes 1 m2 lepených silikonovým tmelem na podkladní omítku	m2	5,468	692,00	3 783,86
	PP		Montáž zrcadel plochy přes 1 m2 lepených silikonovým tmelem na podkladní omítku				
	W		1.NP				
	W		"žlutá"		1,360		
	W		3,4*0,4				
	W		"modrá"		1,364		
	W		3,41*0,4				
	W		Mezisoučet		2,724		
	W		2.NP				
	W		"červená"		1,376		
	W		3,44*0,4				
	W		"zelená"		1,368		
	W		3,42*0,4				
	W		Mezisoučet		2,744		
	W		Součet		5,468		
3	M	63465124	<i>zrcadlo nemontované číré tl 4mm max rozměr 3210x2250mm</i>	m2	7,328	1 680,00	12 311,04
	PP		zrcadlo nemontované číré tl 4mm max rozměr 3210x2250mm				
	W		1.NP				
	W		1.NP				
	W		"žlutá"		1,360		
	W		3,4*0,4				
	W		"modrá"		1,364		
	W		3,41*0,4				
	W		Mezisoučet		2,724		
	W		2.NP				
	W		"červená"		1,376		
	W		3,44*0,4				
	W		"zelená"		1,368		
	W		3,42*0,4				
	W		Mezisoučet		2,744		
	W		"žlutá"		0,240		
	W		0,4*0,6				
	W		"střed"		0,240		
	W		0,4*0,6				
	W		"zadní"		0,300		
	W		0,5*0,6				
	W		"střední vedle dveří"				

PČ	Typ	Kód	Popis	MJ	Množství	J.cena [CZK]	Cena celkem [CZK]
			0,5*0,6		0,300		
			Mezisoučet		1,080		
			3.NP				
			0,4*0,6		0,240		
			Mezisoučet		0,240		
			2.NP				
			"u schodiště"				
			0,4*0,6		0,240		
			"střed"				
			0,5*0,6		0,300		
			Mezisoučet		0,540		
			Součet		7,328		
4	K	998781102	Přesun hmot pro obklady keramické stanovený z hmotnosti přesunovaného materiálu vodorovná dopravní vzdálenost do 50 m v objektech výšky přes 6 do 12 m	t	0,077	330,21	25,43
	PP		Přesun hmot pro obklady keramické stanovený z hmotnosti přesunovaného materiálu vodorovná dopravní vzdálenost do 50 m v objektech výšky přes 6 do 12 m				

# SOUPIS PRACÍ

Stavba:

Dodatek č. 4

Objekt:

8.07 - Tmelení venkovních p...

Místo:

Datum: 25. 7. 2023

Zadavatel:

Projektant:

Zhotovitel:

Zpracovatel:

PČ	Typ	Kód	Popis	MJ	Množství	J.cena [CZK]	Cena celkem [CZK]
<b>Náklady soupisu celkem</b>							<b>18 193,49</b>
D	HSV		Práce a dodávky HSV				18 193,49
D	6		Úpravy povrchů, podlahy a osazování výplní				18 188,39
1	K	624631221	Tmelení silikonovým tmelem spár prefabrikovaných dílců š do 15 mm včetně penetrace	m	104,531	174,00	18 188,39
PP			Tmelení silikonovým tmelem spár prefabrikovaných dílců š do 15 mm včetně penetrace				
W			"viz SOD"				
W			104,531		104,531		
W			Mezisoučet		104,531		
W			Součet		104,531		
D	998		Přesun hmot				5,10
2	K	998011002	Přesun hmot pro budovy občanské výstavby, bydlení, výrobu a služby s nosnou svislou konstrukcí zděnou z cihel, tvárnic nebo kamene vodorovná dopravní vzdálenost do 100 m pro budovy výšky přes 6 do 12 m	t	0,030	169,88	5,10
PP			Přesun hmot pro budovy občanské výstavby, bydlení, výrobu a služby s nosnou svislou konstrukcí zděnou z cihel, tvárnic nebo kamene vodorovná dopravní vzdálenost do 100 m pro budovy výšky přes 6 do 12 m				

# SOUPIS PRACÍ

Stavba:

Dodatek č. 4

Objekt:

8.08 - Šlapáky - Mateřská š...

Místo:

Datum: 25. 7. 2023

Zadavatel:

Projektant:

Zhotovitel:

Zpracovatel:

PČ	Typ	Kód	Popis	MJ	Množství	J.cena [CZK]	Cena celkem [CZK]
<b>Náklady soupisu celkem</b>							<b>6 986,30</b>
D	HSV		Práce a dodávky HSV				6 986,30
D	5		Komunikace pozemní				6 843,60
1	K	596911111	Klazení šlapáků v rovině a svahu do 1:5	m2	12,000	97,30	1 167,60
	PP		Klazení šlapáků v rovině a svahu do 1:5				
	W		12		12,000		
	W		Mezisoučet			12,000	
	W		Součet			12,000	
2	M	58381187	nepravidelný kámen porfyr, povrch přírodní dlažba 8-12ks/m2 tl 15-25mm	m2	12,000	473,00	5 676,00
	PP		nepravidelný kámen porfyr, povrch přírodní dlažba 8-12ks/m2 tl 15-25mm				
	W		12		12,000		
	W		Mezisoučet			12,000	
	W		Součet			12,000	
D	998		Přesun hmot				142,70
3	K	998011002	Přesun hmot pro budovy občanské výstavby, bydlení, výrobu a služby s nosnou svislou konstrukcí zděnou z cihel, tvárnic nebo kamene vodorovná dopravní vzdálenost do 100 m pro budovy výšky přes 6 do 12 m	t	0,840	169,88	142,70
	PP		Přesun hmot pro budovy občanské výstavby, bydlení, výrobu a služby s nosnou svislou konstrukcí zděnou z cihel, tvárnic nebo kamene vodorovná dopravní vzdálenost do 100 m pro budovy výšky přes 6 do 12 m				

# SOUPIS PRACÍ

Stavba:

Dodatek č. 4

Objekt:

8.09 - Polepy skel - Mateřs...

Místo:

Datum: 25. 7. 2023

Zadavatel:

Projektant:

Zhotovitel:

Zpracovatel:

PČ	Typ	Kód	Popis	MJ	Množství	J.cena [CZK]	Cena celkem [CZK]
<b>Náklady soupisu celkem</b>							<b>117 200,00</b>
D		N00	Nepojmenované práce				117 200,00
D		N01	Nepojmenovaný díl				117 200,00
1	K	766.R1	D+M Polepy skel - ochrana ptáků před nárazem, umytí oken, lešení	soubor	1,000	117 200,00	117 200,00
	PP		D+M Polepy skel - ochrana ptáků před nárazem, umytí oken, lešení				



# SOUPIS PRACÍ

Stavba:

Dodatek č. 4

Objekt:

8.10 - Mlatová plocha - Mat...

Místo:

Datum: 25. 7. 2023

Zadavatel:

Projektant:

Zhotovitel:

Zpracovatel:

PČ	Typ	Kód	Popis	MJ	Množství	J.cena [CZK]	Cena celkem [CZK]
<b>Náklady soupisu celkem</b>							<b>28 388,78</b>
D	HSV		Práce a dodávky HSV				28 388,78
D	2		Zakládání				5 515,51
1	K	291111112	Podklad pro zpevněné plochy z mechanicky zpevněného kameniva MZK	m3	2,717	2 030,00	5 515,51
	PP		Podklad pro zpevněné plochy z mechanicky zpevněného kameniva MZK				
	WV		67,93*0,04		2,717		
	WV		Mezisoučet		2,717		
	WV		Součet		2,717		
D	5		Komunikace pozemní				22 145,18
2	K	564751101	Podklad z kameniva hrubého drceného vel. 32-63 mm plochy do 100 m2 tl 150 mm	m2	67,930	225,00	15 284,25
	PP		Podklad z kameniva hrubého drceného vel. 32-63 mm plochy do 100 m2 tl 150 mm				
	WV		67,93		67,930		
	WV		Mezisoučet		67,930		
	WV		Součet		67,930		
3	K	564811012	Podklad ze štěrkodrtě ŠD plochy do 100 m2 tl 60 mm	m2	67,930	101,00	6 860,93
	PP		Podklad ze štěrkodrtě ŠD plochy do 100 m2 tl 60 mm				
	WV		67,93		67,930		
	WV		Mezisoučet		67,930		
	WV		Součet		67,930		
D	998		Přesun hmot				728,09
4	K	998223011	Přesun hmot pro pozemní komunikace s krytem dlážděným dopravní vzdálenost do 200 m jakékoliv díky objektu	t	6,736	108,09	728,09
	PP		Přesun hmot pro pozemní komunikace s krytem dlážděným dopravní vzdálenost do 200 m jakékoliv délky objektu				

# SOUPIS PRACÍ

Stavba:

Dodatek č. 4

Objekt:

8.11 - Kryty pod umyvadla

Místo:

Datum: 25. 7. 2023

Zadavatel:

Projektant:

Zhotovitel:

Zpracovatel:

PČ	Typ	Kód	Popis	MJ	Množství	J.cena [CZK]	Cena celkem [CZK]
<b>Náklady soupisu celkem</b>							<b>83 475,00</b>
D	PSV		Práce a dodávky PSV				83 475,00
D	766		Konstrukce truhlářské				83 475,00
1	K	76601	Dodávka a montáž kce z jacklu + kompak desky	m	7,500	11 130,00	83 475,00
	PP		Dodávka a montáž kce z jacklu + kompak desky				

# SOUPIS PRACÍ

Stavba:

Dodatek č. 4

Objekt:

8.12 - Dodávka úsporných do...

Místo:

Datum: 25. 7. 2023

Zadavatel:

Projektant:

Zhotovitel:

Zpracovatel:

PČ	Typ	Kód	Popis	MJ	Množství	J.cena [CZK]	Cena celkem [CZK]
<b>Náklady soupisu celkem</b>							<b>20 899,20</b>
D		PSV	Práce a dodávky PSV				20 899,20
D		725	Zdravotechnika - zařizovací předměty				20 899,20
1	K	725800917	Výměna růžice G 1/2	kus	51,000	104,00	5 304,00
	PP		Výměna růžice G 1/2				
2	M	55192852.1	růžice sprchová Grohe s omezovačem průtoku	kus	8,000	713,00	5 704,00
	PP		růžice sprchová Grohe s omezovačem průtoku				
3	M	551920	úsporný perlátor Cascade	kus	43,000	230,00	9 890,00
	PP		úsporný perlátor Cascade				
4	K	998725102	Přesun hmot pro zařizovací předměty stanovený z hmotnosti přesunovaného materiálu vodorovná dopravní vzdálenost do 50 m v objektech výšky přes 6 do 12 m	t	0,003	400,00	1,20
	PP		Přesun hmot pro zařizovací předměty stanovený z hmotnosti přesunovaného materiálu vodorovná dopravní vzdálenost do 50 m v objektech výšky přes 6 do 12 m				