



D O D A T E K č. 3

ke smlouvě o nájmu nebytových prostorů v čp. 1885 v Praze 2, Sokolská 12,
uzavřené dne 9.6.1992 mezi

MČ Praha 2, se sídlem OÚ v Praze 2, nám. Míru 20, zastoupená zástupcem starosty
paní 

a

uživatelé nebytového prostoru
zastoupený
se sídlem

Policií ČR - správou hl.m. Prahy
ředitelem panem pplk. JUDr. Miroslavem Borníkem
v Praze 1, box 122

Tímto dodatkem se upravují čl. I., III., IV., a V. základní smlouvy takto:

I.

Předmětem nájmu je užívání nebytových prostorů v domě čp. 1885 v Praze 2,
Sokolská 12 o celkové výměře 782 m²; specifikace užívaných prostor je uvedena
v příloze, která je nedílnou součástí této smlouvy.

III.

Výše nájemného se sjednává podle § 7 zákona č. 116/90 Sb. a vyhlášky
Magistrálního úřadu hl.m. Prahy ze dne 16.3.1992 ve smluvní výši 950,-Kč/m²/rok.

Celková roční částka nájemného činí 742.900,-Kč.

IV.

Od 1.7.1996 se ruší dodatek č. 1 ke smlouvě o nájmu nebytových prostor. Od
tohoto data není spojeno s pronájmem poskytování žádných služeb.

Nájemce uzavře smlouvy přímo s dodavatelem služeb - elektrické energie,
ústřední vytápění a dodávka teplé vody, vodné a stočné, odvoz odpadků
(popelnice). Za tím účelem se smluvní strany dohodly zjistit společně ke dni
24.6.1996 stavy měřičů a provést přehlášení výše uvedených služeb.

V.

Úhrada nájemného bude provedena čtvrtletně ve výši 185.725,-Kč a to nejpozději do 5. dne 2. měsíce čtvrtletí. Úhrady budou poukazovány na účet č. 269026-2000050-998/0800 u pobočky České spořitelny, a.s. v Praze 2, Jugoslávská 19, v.s. 5011885.

Ostatní články smlouvy zůstávají nezměněny.

Tento dodatek nabývá platnosti dnem 1.7.1996.

Tento dodatek nabývá účinnosti podpisem obou smluvních stran.

V Praze dne 15.6.1996

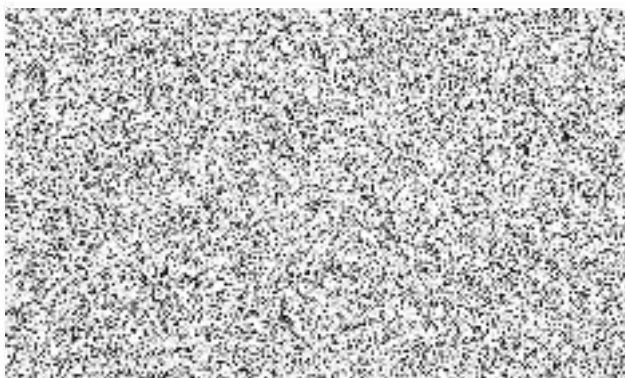

V Praze dne 12 VI. 96

