

# Dodatek č. 1

ke smlouvě o dílo na „Dodávku a instalaci stínící techniky do kanceláří Českého báňského úřadu“, uzavřené dne 29.5.2023 mezi smluvními stranami:

## 1. Česká republika – Český báňský úřad

se sídlem Kozí 4/748, 110 01 Praha 1

zastoupený Ing. Martinem Štemberkou, Ph.D., předsedou úřadu

IČO: 00025844

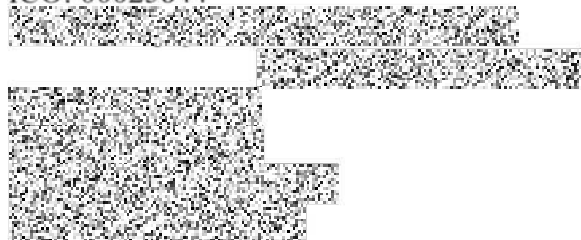

## 2. Jiří Pulc

se sídlem Šimonova 1102/8, 163 00 Praha 6 - Řepy

zastoupená Jiřím Pulcem

IČO:62927639



Společně též smluvní strany

## I.

Ve smyslu článku XIV., odst. 2 smlouvy o dílo se smluvní strany dohodly na uzavření tohoto dodatku č. 1 (dále jen „dodatek“), kterým se smlouva o dílo ze dne 29.5.2023 mění takto:

1. V článku III. odst. 2 smlouvy o dílo se termín dokončení díla mění z 15. června 2023 na **31. července 2023**.
2. V článku IV. odst. 1 smlouvy o dílo se cena za dílo mění na základě „Rozpočtu méně prací“. Celková cena za dílo po této úpravě činí 371 426,68 Kč bez DPH/**449 426,-- Kč včetně DPH**.

## II.

1. Všechna ostatní ujednání smlouvy o dílo, nejsou-li v rozporu s tímto dodatkem, zůstávají nadále v platnosti.
2. Dodatek se vyhotovuje ve třech stejnopisech, z nichž dva stejnopisy obdrží objednatel a jeden stejnopis dodavatel.
3. Dodatek nabývá platnosti dnem jeho podpisu oběma smluvními stranami a účinnosti dnem jeho uveřejnění v Registru smluv za podmínek stanovených zákonem o registru smluv č. 340/2015 Sb. Uveřejnění dodatku provede objednatel.
4. Příloha: Rozpis méněprací

V Praze dne 15.7.2023

.....

**Za objednatele:**

**Ing. Martin Štemberka, Ph.D.**  
předseda Českého báňského úřadu



.....

v. z. **ing. Karel Mlýk**

zástupce předsedy – ředitel sekce báňské správy

V Praze dne 25.7.2023

.....

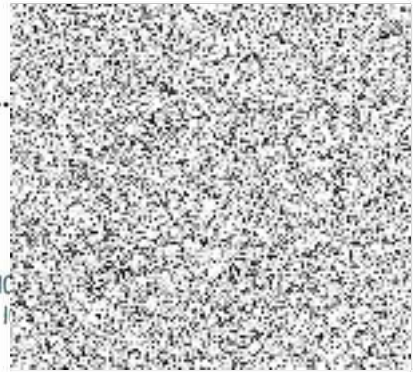

MC

## ROZPIS MÉNĚPRACÍ

místnost	SONIA		montáž		Celkem	kusy	CENA
			cena	vč. Dopravy			
2/285	1900 x 2500	4,75 mm	3 580	835	4 415	1	4 414,65 Kč
2/257	1900 x 2500	4,75 mm	3 580	835	4 415	1	4 414,65 Kč
2/256	1900 x 2450	4,655 mm	3 508	835	4 343	1	4 343,05 Kč
2/255	1760 x 2500	4,4 mm	3 316	835	4 151	1	4 150,88 Kč
2/254	1900 x 2500	4,75 mm	3 580	835	4 415	1	4 414,65 Kč
2/253	1900 x 2500	4,75 mm	3 580	835	4 415	1	4 414,65 Kč
2/252	1900 x 2500	4,75 mm	3 580	835	4 415	1	4 414,65 Kč
2/202	1900 x 2570	4,75 mm	3 580	835	4 415	1	4 414,65 Kč
2/201	1900 x 2570	4,75 mm	3 580	835	4 415	1	4 414,65 Kč
2/201	1900 x 2570	4,75 mm	3 580	835	4 415	1	4 414,65 Kč
2/251	1900 x 2500	4,75 mm	3 580	835	4 415	1	4 414,65 Kč
2/251	1900 x 2500	4,75 mm	3 580	835	4 415	1	4 414,65 Kč
2/204	1900 x 2500	4,75 mm	3 580	835	4 415	1	4 414,65 Kč
2/205	1900 x 2500	4,75 mm	3 580	835	4 415	1	4 414,65 Kč
2/205	1900 x 2500	4,75 mm	3 580	835	4 415	1	4 414,65 Kč
2/207	1900 x 2500	4,75 mm	3 580	835	4 415	1	4 414,65 Kč
2/208	1900 x 2500	4,75 mm	3 580	835	4 415	1	4 414,65 Kč
2/209	1700 x 2500	4,25 mm	3 203	835	4 038	1	4 037,85 Kč
2/211	1900 x 2500	4,75 mm	3 580	835	4 415	1	4 414,65 Kč
2/210	1900 x 2450	4,655 mm	3 508	835	4 343	1	4 343,05 Kč
3/353	1900 x 2500	4,75 mm	3 580	835	4 415	1	4 414,65 Kč
3/352	1900 x 2500	4,75 mm	3 580	835	4 415	1	4 414,65 Kč
3/351	1900 x 2500	4,75 mm	3 580	835	4 415	1	4 414,65 Kč
3/350	1900 x 2500	4,75 mm	3 580	835	4 415	1	4 414,65 Kč
3/350	1900 x 2500	4,75 mm	3 580	835	4 415	1	4 414,65 Kč
3/356	1800 x 2500	4,5 mm	3 391	835	4 226	1	4 226,25 Kč
3/356	1800 x 2500	4,5 mm	3 391	835	4 226	1	4 226,25 Kč
3/314	1800 x 2500	4,5 mm	3 391	835	4 226	1	4 226,25 Kč
3/314	1800 x 2500	4,5 mm	3 391	835	4 226	1	4 226,25 Kč
3/349	1800 x 2400	4,32 mm	3 256	835	4 091	1	4 090,59 Kč
3/349	1800 x 2400	4,32 mm	3 256	835	4 091	1	4 090,59 Kč
3/304	1900 x 2500	4,75 mm	3 580	835	4 415	1	4 414,65 Kč
3/302	1900 x 2500	4,75 mm	3 580	835	4 415	1	4 414,65 Kč
3/302	1900 x 2500	4,75 mm	3 580	835	4 415	1	4 414,65 Kč
3/354	1900 x 2400	4,56 mm	3 436	835	4 271	1	4 271,47 Kč
3/355	1900 x 2500	4,75 mm	3 580	835	4 415	1	4 414,65 Kč
3/306	1900 x 2500	4,75 mm	3 580	835	4 415	1	4 414,65 Kč
3/305	1450 x 2350	3,4075 mm	2 568	835	3 403	1	3 402,93 Kč
3/305	1450 x 2350	3,4075 mm	2 568	835	3 403	1	3 402,60 Kč
3/308	1900 x 2500	4,75 mm	3 580	835	4 415	1	4 414,65 Kč
3/309	1900 x 2500	4,75 mm	3 580	835	4 415	1	4 414,65 Kč
3/307	1900 x 2500	4,75 mm	3 580	835	4 415	1	4 414,65 Kč
3/310	1900 x 2500	4,75 mm	3 580	835	4 415	1	4 414,65 Kč
3/311	1750 x 2400	4,2 mm	3 165	835	4 000	1	4 000,16 Kč

3/311	1750 x 2400	4,2 mm	3 165	835	<b>4 000</b>	1	4 000,23 Kč
3/312	1900 x 2450	4,655 mm	3 508	835	<b>4 343</b>	1	4 343,05 Kč
4/456	1900 x 2100	3,99 mm	3 007	835	<b>3 842</b>	1	3 841,91 Kč
4/455	1900 x 2100	3,99 mm	3 007	835	<b>3 842</b>	1	3 841,91 Kč
4/454	1900 x 2100	3,99 mm	3 007	835	<b>3 842</b>	1	3 841,91 Kč
402/32	1800 x 2000	3,6 mm	2 713	835	<b>3 548</b>	1	3 548,00 Kč
402/32	1800 x 2000	3,6 mm	2 713	835	<b>3 548</b>	1	3 548,00 Kč
4/252	1900 x 2100	3,99 mm	3 007	835	<b>3 842</b>	1	3 841,91 Kč
4/450	1900 x 2100	3,99 mm	3 007	835	<b>3 842</b>	1	3 841,91 Kč
4/451	1900 x 2100	3,99 mm	3 007	835	<b>3 842</b>	1	3 841,91 Kč
4/403/1	1800 x 2100	3,78 mm	2 849	835	<b>3 684</b>	1	3 683,65 Kč
4/401/2	1900 x 2100	3,99 mm	3 007	835	<b>3 842</b>	1	3 841,91 Kč
4/402/3	2000 x 2100	4,2 mm	3 165	835	<b>4 000</b>	1	4 000,16 Kč
4/403/4	1200 x 2100	2,52 mm	1 899	835	<b>2 734</b>	1	2 734,10 Kč
4/403/4	1200 x 2100	2,52 mm	1 899	835	<b>2 734</b>	1	2 734,10 Kč
4/403/4	1800 x 2100	3,78 mm	2 849	835	<b>3 684</b>	1	3 683,65 Kč
4/404/5	1900 x 2100	3,99 mm	3 007	835	<b>3 842</b>	1	3 841,91 Kč
4/4,14	1900 x 2100	3,99 mm	3 007	835	<b>3 842</b>	1	3 841,91 Kč
4/4,13	1800 x 2100	3,78 mm	2 849	835	<b>3 684</b>	1	3 683,65 Kč
4/4,12	1900 x 2100	3,99 mm	3 007	835	<b>3 842</b>	1	3 841,91 Kč
4/405/6	1900 x 2100	3,99 mm	3 007	835	<b>3 842</b>	1	3 841,91 Kč
4/406/7	1900 x 205	3,895 mm	2 935	835	<b>3 770</b>	1	3 770,31 Kč
4/407/8	1900 x 205	3,895 mm	2 935	835	<b>3 770</b>	1	3 770,31 Kč
4/408/9	1700 x 205	3,485 mm	2 626	835	<b>3 461</b>	1	3 461,33 Kč
4/409/10	1800 x 205	3,69 mm	2 781	835	<b>3 616</b>	1	3 615,82 Kč
4/410/10B	1800 x 205	3,69 mm	2 781	835	<b>3 616</b>	1	3 615,82 Kč
4/411/10C	1800 x 205	3,69 mm	2 781	835	<b>3 616</b>	1	3 615,82 Kč
Blackoutové rolety			7 700	835	<b>8 535</b>	8	68 280,00 Kč
Nástavná tyč			2 310	0	<b>2 310</b>	1	2 100,00 Kč
Více práce: manipulace s nábytkem, demontáž konzolí, zednické začištění děr po konzolích							11 500,00 Kč
<b>Celkem</b>							<b>371 426,68 Kč</b>
<b>21% DPH</b>							<b>77 999,60 Kč</b>
<b>Celkem vč.DPH dopravy a montáže</b>							<b>449 426 Kč</b>