

KUPNÍ SMLOUVA
č. j. KRPP-23703-50/ČJ-2023-0300VZ
Část D

Česká republika	Krajské ředitelství policie Plzeňského kraje
Sídlo:	Nádražní 2, Plzeň, PSČ 306 28
IČO:	751 51 529
DIČ:	CZ75151529
ID datové schránky:	5ixai69
Bankovní spojení:	ČNB Plzeň
Číslo účtu:	19-8246881/0710
Zastoupená:	plk. Mgr. Jitkou Berkovou náměstkyní ředitele krajského ředitelství pro ekonomiku
Kontaktní adresa:	Krajské ředitelství policie Plzeňského kraje, Nádražní 2, 306 28, Plzeň
Kontaktní osoba:	referent majetkové správy oddělení materiálně-technického zabezpečení odboru správy majetku krajského ředitelství
E-mail, telefonní č.:	telefon:
Datová schránka:	5ixai69

(dále jen „kupující“)

a

Název:	Eppendorf Czech & Slovakia s.r.o.
Sídlo:	Voděradská 2552/16, 251 01 Říčany u Prahy
IČO:	27939031
DIČ:	CZ27939031
Její jménem jedná:	Ing. Markéta Jeřábková, jednatel
Kontaktní adresa:	Voděradská 2552/16, 251 01 Říčany u Prahy
Bankovní spojení:	Komerční banka, a.s.
Číslo účtu:	123-6962960237/0100
Kontaktní osoba:	
E-mail, telefonní č.:	
Datová schránka:	pyu4eft

zapsaná v obchodním rejstříku vedeném Městským soudem v Praze, oddíl C, vložka 127933

(dále jen „prodávající“)

(dále společně jen „smluvní strany“)



Uzavírají v souladu s ust. § 2079 a násl. zákona č. 89/2012 Sb., občanského zákoníku, ve znění pozdějších předpisů, tuto

KUPNÍ SMLOUVU
(dále jen „smlouva“)

Článek I. Předmět smlouvy

1. Předmětem této kupní smlouvy je závazek prodávajícího zajistit pro kupujícího v období od data účinnosti smlouvy do prosince 2025 dodávky plastového spotřebního materiálu pro laboratoř genetiky Odboru kriminalistické techniky a expertiz, (dále jen „zboží“) dle specifikace uvedené v Příloze č. 1 této smlouvy, včetně dopravy do místa plnění. Spolu se zbožím je prodávající povinen dodat kupujícímu veškerou související dokumentaci, certifikáty, návody, prohlášení o shodě či jiné obdobné listiny potřebné k převzetí a řádnému užívání věci, vše v českém jazyce a originální formě.
2. Prodávající zároveň prohlašuje, že jím dodávané zboží je schváleno k používání na území České republiky.
3. Kupující se s prodávajícím dohodli, že maximální finanční objem plnění předmětu této smlouvy je 495.867,80 Kč bez DPH. Pokud bude tento finanční objem plnění předmětu smlouvy naplněn, považuje se tato skutečnost za konec smluvního vztahu dle této smlouvy a to bez ohledu na dobu, na kterou je tato smlouva uzavřena.

Článek II. Místo a doba plnění

1. Místem plnění je Odbor kriminalistické techniky a expertiz Krajského ředitelství policie Plzeňského kraje, adresa: Krajské ředitelství policie Plzeňského kraje, Nádražní 2, 306 28 Plzeň.
2. Prodávající se zavazuje informovat kupujícího o termínu dodání zboží nejméně dva (2) pracovní dny předem. K převzetí zboží a podpisu dodacího listu je oprávněn a materiál převezme  tel.: 
3. Doba plnění je stanovena na období od data účinnosti smlouvy do prosince 2025, přesné termíny jednotlivých plnění pak vychází z dílčích objednávek učiněných v souladu s touto smlouvou.

Článek III. Objednávky

1. Dodávka bude realizována formou dílčích plnění dle aktuálních potřeb kupujícího.
2. Kupující vystaví závaznou objednávku a doručí jí prodávajícímu prostřednictvím datové schránky. Objednávka bude vystavena v souladu s postupy a dodacími termíny uvedenými v této smlouvě. Každá objednávka bude obsahovat:
 - jméno/název/obchodní firmu/IČ prodávajícího a kupujícího
 - bydliště/místo podnikání/sídlo prodávajícího a kupujícího
 - označení místa dodání
 - číslo objednávky, datum jejího vystavení
 - zboží určené podle druhu (dle Přílohy č. 1)
 - množství požadovaného zboží

3. Zboží bude dodáváno do místa plnění v pracovní dny v čase od 7:00 hod. do 15:00 hod. maximálně do 21 kalendářních dnů od zaslání dílčí objednávky. Pracovním dnem kupujícího se přitom rozumí pondělí - pátek v každém kalendářním týdnu mimo státní svátky.
4. Smluvní strany se dohodly, že dodání zboží se uskutečňuje jeho předáním v místě dodání uvedeném na objednávce okamžikem podpisu dodacího listu.
5. Kupující nabývá vlastnické právo ke zboží po převzetí zboží od prodávajícího (dopravce), a to okamžikem podpisu dodacího listu.
6. Okamžikem podpisu dodacího listu přechází na kupujícího i nebezpečí škody na zboží.
7. Kupující je oprávněn odmítnout převzetí zboží, pokud zboží nebude dodáno řádně v souladu s touto smlouvou a ve sjednané kvalitě, přičemž v takovém případě kupující důvody odmítnutí převzetí zboží písemně prodávajícímu sdělí, a to nejpozději do pěti (5) pracovních dnů od původního termínu předání zboží. V takovém případě nepřechází na kupujícího nebezpečí škody na věci a prodávající je povinen znovu dodat kupujícímu zboží v souladu s touto smlouvou a ve sjednané kvalitě.

Článek IV.

Cena

1. Cena za zboží je stanovena dohodou smluvních stran podle § 2 zákona č. 526/1990 Sb., o cenách, ve znění pozdějších předpisů, a dle cenové nabídky prodávajícího platné ke dni uzavření této kupní smlouvy viz Příloha č. 1.
2. Ceny dle Přílohy č. 1 této smlouvy prodávající garantuje po celou dobu platnosti a účinnosti této smlouvy, tj. do 31. prosince 2025 a jsou považovány za ceny nejvýše přípustné a nepřekročitelné s výjimkou změny zákonných sazeb DPH.
3. Celková kupní cena za zboží odebrané na základě konkrétních dílčích objednávek nepřesáhne:

bez DPH 495.867,80 Kč

DPH 21% 104.132,20 Kč

Celková cena s DPH 600.000,00 Kč

slovy: šest set tisíc korun českých

4. Cena zboží odebraného v souladu s čl. I. odst. 2. smlouvy bude stanovena dle aktuálního ceníku prodávajícího.
5. Kupní cena je sjednána jako konečná a nejvýše přípustná a zahrnuje veškeré náklady prodávajícího spojené s prodejem zboží (dopravu do místa plnění, clo, skladování, balné, atd.).

Článek V.

Platební podmínky

1. Prodávající je oprávněn vystavit fakturu kupujícímu na základě potvrzeného dodacího listu, jehož kopie bude přílohou faktury.
2. Faktura bude dodána společně se zbožím nebo zaslána kupujícímu do sedmi (7) dnů od dodání zboží v elektronické podobě prostřednictvím datové schránky nebo e-mailu na adresu: epodatelna.policie@pcr.cz. Do věci se uvede „Faktura“ a číslo jednací smlouvy.
3. Faktura musí být vystavena na adresu kupujícího, kterým je: **Česká republika - Krajské ředitelství policie Plzeňského kraje, Nádražní 2, 306 28 Plzeň.**

4. Faktura (daňový doklad) vystavená prodávajícím musí obsahovat náležitosti stanovené právními předpisy a dále:
 - a) evidenční číslo smlouvy (tj. číslo jednací, pod kterým je smlouva u krajského ředitelství vedena),
 - b) pořadové číslo, pod kterým je zboží uvedeno v cenové nabídce,
 - c) vyčíslení zvlášť ceny zboží bez DPH, zvlášť DPH a celkovou cenu zboží včetně DPH.
5. Smluvní strany se dohodly na lhůtě splatnosti faktury v délce **21 kalendářních dnů** ode dne jejího doručení kupujícímu dle článku III. odstavec 2.
6. Kupující je oprávněn před uplynutím lhůty splatnosti vrátit bez zaplacení fakturu, která neobsahuje náležitosti stanovené touto smlouvou nebo budou-li tyto údaje uvedeny chybně. Prodávající je povinen podle povahy nesprávnosti fakturu opravit nebo nově vyhotovit. V takovém případě není kupující v prodlení se zaplacením ceny zboží. Okamžikem doručení náležitě doplněné či opravené faktury začne běžet nová lhůta splatnosti faktury v délce 21 kalendářních dnů.
7. V případě, bude-li vystavená faktura doručena objednateli v období od 16. prosince příslušného kalendářního roku až do 31. ledna následujícího kalendářního roku, smluvní strany se dohodly na tom, že splatnost takové faktury může být objednatelem jednostranně prodloužena, přičemž prodloužený termín splatnosti skončí nejpozději 15. února následujícího kalendářního roku.
8. Kupní cena bude kupujícím uhrazena převodním příkazem z účtu kupujícího na účet prodávajícího a považuje se za uhrazenou okamžikem připsání fakturované ceny na účet prodávajícího.
9. Kupující neposkytuje prodávajícímu jakékoliv zálohy na úhradu ceny zboží nebo jeho části.
10. Daňový doklad vystavený prodávajícím bude kupujícím uhrazen v plné výši včetně DPH, jestliže si kupující ověří způsobem umožňující dálkový přístup skutečnost, že prodávající není nespolehlivým plátcem a bankovní účet uvedený v této smlouvě je shodný s údajem v jeho registraci. V opačném případě kupující uhradí prodávajícímu pouze základ daně a DPH převede přímo příslušnému správci daně.

Článek VI.

Záruční podmínky

1. Záruku za jakost zboží poskytuje prodávající v délce expirace minimálně 6 měsíců, která počíná běžet od převzetí zboží kupujícím.

Článek VII.

Přechod vlastnického práva

1. Vlastnické právo k předmětu plnění přechází na kupujícího podpisem dodacího listu – viz čl. II. této smlouvy.
2. Prodávající prohlašuje, že zboží nebude zatíženo právy třetích osob.

Článek VIII.

Vady zboží a reklamace

1. Prodávající je povinen dodat zboží řádně, v obvyklé kvalitě, jakosti, druhu a množství dle této smlouvy a při dodržení obchodních podmínek sjednaných v této smlouvě.
2. Kupující je povinen bez zbytečných průtahů při dodání zboží provést jeho fyzickou příjemku a neprodleně písemně reklamovat případnou nekompletnost či zjevné vady zboží, nejpozději však do 20 kalendářních dnů po datu dodání zboží, jinak jeho právo na výše uvedenou reklamací zaniká.
3. Reklamací vad musí být kupujícím provedena písemně. Prodávající se zavazuje vyjádřit se k písemné reklamaci do tří (3) pracovních dnů od jejího obdržení; pokud tak neučiní, má se za to, že reklamaci uznává.
4. Nároky z vad se vyřizují dle volby kupujícího v souladu s ust. § 2106 - 2112 zákona č. 89/2012 Sb., občanského zákoníku, ve znění pozdějších předpisů. Pokud kupující uplatní nárok na odstranění vady zboží, zavazuje se prodávající tuto vadu odstranit nejpozději do pěti (5) pracovních dnů od doručení reklamacie nebo ve lhůtě stanovené kupujícím, pokud by výše uvedená lhůta nebyla přiměřená.
5. Reklamacie jsou ze strany kupujícího řešeny vedoucím oddělení materiálně technického zabezpečení krajského ředitelství, tel. [REDAKCE] popř. jím pověřeným pracovníkem oddělení materiálně-technického zabezpečení krajského ředitelství.

Článek IX. Povinnost mlčenlivosti

1. Prodávající se zavazuje zachovávat ve vztahu ke třetím osobám mlčenlivost o informacích, které při plnění této smlouvy získá od kupujícího nebo o kupujícím či jeho zaměstnancích a spolupracovnících a nesmí je zpřístupnit bez písemného souhlasu kupujícího žádné třetí osobě ani je použít v rozporu s účelem této smlouvy, ledaže se jedná
 - a) o informace, které jsou veřejně přístupné, nebo
 - b) o případ, kdy je zpřístupnění informace vyžadováno zákonem nebo závazným rozhodnutím oprávněného orgánu.
2. Prodávající je povinen zavázat povinností mlčenlivosti podle odstavce 1 všechny osoby, které se budou podílet na dodání zboží kupujícímu dle této smlouvy.
3. Za porušení povinnosti mlčenlivosti osobami, které se budou podílet na dodání zboží dle této smlouvy, odpovídá prodávající, jako by povinnost porušil sám.
Povinnost mlčenlivosti trvá i po skončení účinnosti této smlouvy.

Článek X Sankce a odstoupení od smlouvy

1. V případě nedodání sjednaného zboží prodávajícím v termínu dle článku III. odstavec 3 je prodávající povinen uhradit kupujícímu smluvní pokutu ve výši 0,05 % z ceny dílčí objednávky včetně DPH za každý, byť i započatý kalendářní den prodlení. To platí i pro případ, kdy kupující odmítne převzetí zboží dle článku III. odstavec 7 a prodávající nedodá bezvadné zboží v tomto termínu.
2. V případě prodlení s odstraněním uznané reklamované vady zboží se smluvní strany dohodly na smluvní pokutě ve výši 1000,- Kč (jeden tisíc korun českých) za každý kalendářní den prodlení.
3. Kupující je povinen zaplatit prodávajícímu, za prodlení s úhradou faktury po sjednané lhůtě splatnosti, úrok z prodlení ve výši stanovené nařízením vlády č. 351/2013 Sb., kterým se určuje výše úroků z prodlení a nákladů spojených s uplatněním pohledávky, určuje odměna likvidátora, likvidačního správce a člena orgánu právnické osoby jmenovaného soudem a upravují některé otázky Obchodního věstníku, veřejných rejstříků

právnických a fyzických osob a evidence svěřenských fondů a evidence údajů o skutečných majitelích, ve znění pozdějších předpisů.

4. Smluvní pokuta a úrok z prodlení jsou splatné do 30 kalendářních dnů ode dne jejich uplatnění.
5. Zaplacením smluvní pokuty a úroku z prodlení není dotčen nárok smluvních stran na náhradu škody nebo odškodnění v plném rozsahu ani povinnost prodávajícího řádně dodat zboží.
6. Za podstatné porušení této smlouvy prodávajícím, které zakládá právo kupujícího na odstoupení od této smlouvy, se považuje zejména
 - a) prodlení prodávajícího s dodáním zboží o více než sedm (7) kalendářních dnů,
 - b) postup prodávajícího při dodání zboží v rozporu s touto smlouvou,
7. Kupující je dále oprávněn od této smlouvy odstoupit v případě, že
 - a) vůči majetku prodávajícího probíhá insolvenční řízení, v němž bylo vydáno rozhodnutí o úpadku, pokud to právní předpisy umožňují,
 - b) insolvenční návrh na prodávajícího byl zamítnut proto, že majetek prodávajícího nepostačuje k úhradě nákladů insolvenčního řízení,
 - c) prodávající vstoupí do likvidace.
8. Prodávající je oprávněn od smlouvy odstoupit v případě, že kupující bude v prodlení s úhradou svých peněžitých závazků vyplývajících z této smlouvy po dobu delší než šedesát (60) kalendářních dní.
9. Účinky odstoupení od smlouvy nastávají okamžikem doručení písemného projevu vůle odstoupit od této smlouvy druhé smluvní straně. Odstoupení od smlouvy se nedotýká zejména nároku na náhradu škody, smluvní pokuty a povinnosti mlčenlivosti.

Článek XI.

Ostatní ujednání

1. Smluvní strany jsou povinny bez zbytečného odkladu oznámit druhé smluvní straně změnu údajů v záhlaví smlouvy.
2. Prodávající není bez předchozího písemného souhlasu kupujícího oprávněn postoupit práva a povinnosti z této smlouvy na třetí osobu.
3. Prodávající je povinen dokumenty související s prodejem zboží dle této smlouvy uchovávat nejméně po dobu deseti (10) let od konce účetního období, ve kterém došlo k zaplacení ceny zboží, popř. k poslednímu zdanitelnému plnění dle této smlouvy, a to zejména pro účely kontroly oprávněnými kontrolními orgány.
4. Prodávající je povinen ve smyslu ustanovení § 2 písm. e) zákona č. 320/2001 Sb., o finanční kontrole ve veřejné správě a o změně některých zákonů (zákon o finanční kontrole), ve znění pozdějších předpisů, spolupůsobit při výkonu finanční kontroly.
5. Prodávající bez jakýchkoliv výhrad souhlasí se zveřejněním kompletního znění uzavírané smlouvy, včetně své identifikace a dalších údajů uvedených ve smlouvě, včetně ceny zboží.
6. Veškerá komunikace mezi smluvními stranami bude probíhat prostřednictvím osob oprávněných jednat jménem smluvních stran, kontaktních osob, popř. jimi pověřených pracovníků.
7. Kontaktní osoby či pověřené pracovníky kupujícího, uvedení v textu této smlouvy, jsou oprávněni k poskytování součinnosti dle této smlouvy, nejsou však jakkoli oprávněni či zmocněni ke sjednávání změn nebo rozsahu této smlouvy.

Článek XII.
Závěrečná ustanovení

1. Tato smlouva se uzavírá a nabývá platnosti dnem podpisu oběma smluvními stranami. Dle zákona č. 340/2015 Sb., o zvláštních podmínkách účinnosti některých smluv, uveřejňování těchto smluv a o registru smluv (zákon o registru smluv), ve znění pozdějších předpisů, nabývá tato smlouva účinnosti **dnem uveřejnění** v registru smluv. Pokud smlouva nebude uveřejněna v registru smluv do tří (3) měsíců ode dne, kdy byla uzavřena, je zrušena od jejího počátku.
2. V otázkách výslovně neupravených touto smlouvou se vztah mezi kupujícím a prodávajícím řídí ustanoveními § 2079 a násl. zákona č. 89/2012 Sb., občanského zákoníku, ve znění pozdějších předpisů.
3. Tato smlouva může být změněna pouze se souhlasem smluvních stran písemným ujednáním ve formě dodatku ke smlouvě.
4. Smluvní strany se zavazují, že veškeré spory vzniklé v souvislosti s realizací smlouvy budou řešeny smírnou cestou – dohodou. Nedojde-li k dohodě, budou spory řešeny příslušnými obecnými soudy, nikoliv rozhodcem.
5. Tato smlouva je vyhotovena v elektronické podobě (7 stran smlouvy + 7 stran přílohy) a za její podpis je považován uznávaný elektronický podpis, tj. podpis v elektronické podobě, který je jednoznačně spojen s podepisující osobou a slouží k jednoznačnému ověření identity podepsané osoby.
6. Každá ze smluvních stran prohlašuje, že tuto smlouvu uzavírá svobodně a vážně, že považuje obsah této smlouvy za určitý a srozumitelný a že jsou jí známy veškeré skutečnosti, jež jsou pro uzavření této smlouvy rozhodující, na důkaz čehož připojují smluvní strany k této smlouvě své podpisy.
7. Nedílnou součástí této smlouvy je níže uvedená příloha.

Přílohy:

Příloha č. 1 – Cenová nabídka, specifikace – část D (cenová nabídka prodávajícího - Příloha č. 1 k č. j. KRPP-23703-19/ČJ-2023-0300VZ ke KS část D)

Za kupujícího:

V Plzni dne *dle data podpisu*



plk. Mgr. Jitka Berková
náměstkyně ředitele krajského ředitelství
pro ekonomiku
podepsáno elektronicky

Za prodávajícího:

V Říčanech u Prahy dne *dle data podpisu*



Ing. Markéta Jeřábková
jednatel společnosti
Eppendorf Czech & Slovakia s.r.o.
podepsáno elektronicky

Cenová nabídka

Část D - plastový spotřební materiál pro laboratoř genetiky

Položka	Název výrobku a katalogové číslo	Obecná specifikace	Kompatibilita	Cena za 1 ks/ 1 balení bez DPH	Předpokládaný počet ks/balení za jeden rok	Cena celkem bez DPH	DPH 21%	Cena celkem včetně DPH
1	0030108051, DNA LoBind® Tubes	mikrozkumavky 1,5 ml , PCR clean, bezbarvé, autoklávovatelné, z polypropylenu, materiál LoBind pro zajištění maximálního výtěžku DNA, bez povrchové vrstvy k minimalizaci nebezpečí interference vzorků, precizní těsnění víčka minimalizuje odpařování ze zkumavek, v rámci balení v sáčcích po 50ks (kvůli vyloučení kontaminace) (1 balení á 250ks) minimální expirační lhůta 6 měsíců od dodání						
2	0030123328, Eppendorf Safe-Lock Tubes	mikrozkumavky 1,5ml , PCR clean, bezbarvé, autoklávovatelné při 121°C po dobu 20min, z polypropylenu, g-Safe = stabilní při centrifugaci do 30 000xg, funkční v teplotním rozmezí od -86°C do 100°C, víčko se jednoduše otevírá a zavírá (1 balení á 1000ks)						

3	0030123611, Eppendorf Safe-Lock Tubes	mikrozkumavky 1,5ml , PCR clean, splňující normu ISO 18385, bezbarvé, autoklávovatelné při 121°C po dobu 20min, z polypropylenu, g-Safe = stabilní při centrifugaci do 30 000xg, funkční v teplotním rozmezí od -86°C do 100°C, víčko s bezpečnostním zámkem (1 balení á 500ks)	
4	0030124707, Eppendorf PCR Tubes	jednotlivé PCR zkumavky 0,2ml PCR clean, autoklávovatelné při 121°C po dobu 20min, vhodné pro všechny typy termocyklerů splňující normu ISO 18385, z polypropylenu v rámci balení v sáčcích po max. 50ks (kvůli vyloučení případné kontaminace) (1 balení á 500ks) minimální expirační lhůta 6 měsíců od dodání	
5	0030078519, ep Dualfilter T.I.P.S.®	Špičky s dvoufázovým filtrem 0,1–10uL v platíčkách (racks) po 96ks, PCR clean, autoklávovatelné při 121°C po dobu 20min, minimální délky 40mm, originální k pipetě Research plus 0,1-2,5uL dark gray od firmy Eppendorf Požadavek na přesnost pipetování: Minimální krok nastavení je nejméně 0,002 µl, náhodná chyba při nastavení 1,25 ul je max.1,5% (0,019ul) (1 balení á 960ks) minimální expirační lhůta 6 měsíců od dodání	pipeta Research plus 0,1-2,5uL dark gray od firmy Eppendorf
6	0030078527, ep Dualfilter T.I.P.S.®	Špičky s dvoufázovým filtrem 0,5-20uL v platíčkách (racks) po 96ks, PCR clean, autoklávovatelné při 121°C po dobu 20min, minimální délky 46mm, originální k pipetě Research plus 2-20uL light gray od firmy Eppendorf Požadavek na přesnost pipetování:	pipeta Research plus 2-20uL light gray od firmy Eppendorf

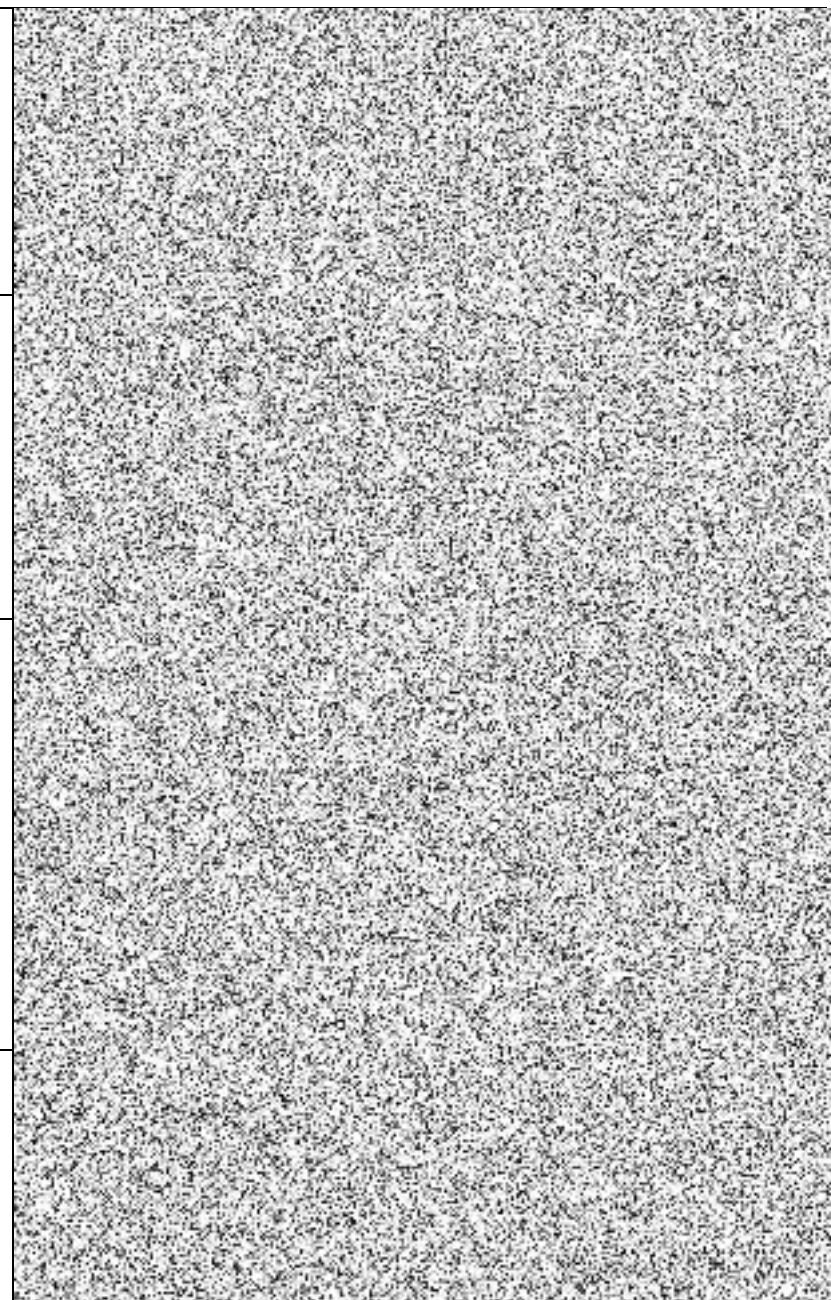

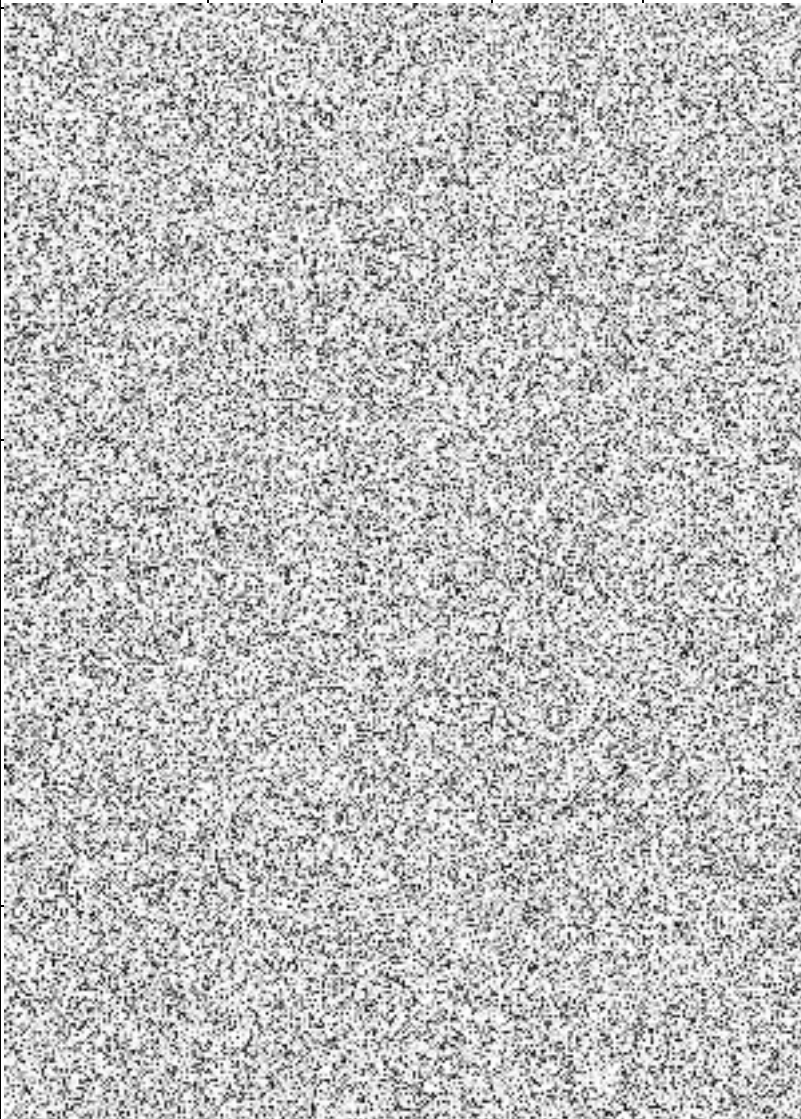
		Minimální krok nastavení je nejméně 0,02 µl, náhodná chyba při nastavení 10 ul je max. 0,6% (0,06 ul) (1 balení á 960ks) minimální expirační lhůta 6 měsíců od dodání							
7	0030078551, ep Dualfilter T.I.P.S.®	Špičky s dvoufázovým filtrem 2-200ul v platíčkách (racks) po 96ks, PCR clean, autoklávovatelné při 121°C po dobu 20min, minimální délky 55mm, originální k pipetě Research plus 20-200µL yellow od firmy Eppendorf Požadavek na přesnost pipetování: Minimální krok nastavení je nejméně 0,2 µl, náhodná chyba při nastavení 100ul je max. 0,3% (0,3 ul) (1 balení á 960ks) minimální expirační lhůta 6 měsíců od dodání	pipeta Research plus 20-200µL yellow od firmy Eppendorf						
8	0030078578, ep Dualfilter T.I.P.S.®	Špičky s dvoufázovým filtrem 50-1000uL v platíčkách (racks) po 96ks, PCR clean, autoklávovatelné při 121°C po dobu 20min, minimální délky 76mm, originální k pipetě Research plus 100-1000µL blue od firmy Eppendorf Požadavek na přesnost pipetování: Minimální krok nastavení je nejméně 1µl , náhodná chyba při nastavení 500 ul je max. 0,2% (1,0 ul) (1 balení á 960ks) minimální expirační lhůta 6 měsíců od dodání	pipeta Research plus 100-1000µL blue od firmy Eppendorf						
9	0030078853, ep Dualfilter T.I.P.S.® 384	Špičky s dvoufázovým filtrem 0,1-20uL v krabičkách po 384ks, PCR clean, autoklávovatelné při 121°C po dobu 20min, minimální délky 42mm, originální k pipetě Xplorer plus Move It, 8-CH, 1-20uL od firmy Eppendorf	pipeta Xplorer plus Move It, 8-CH, 1-20uL od firmy Eppendorf						

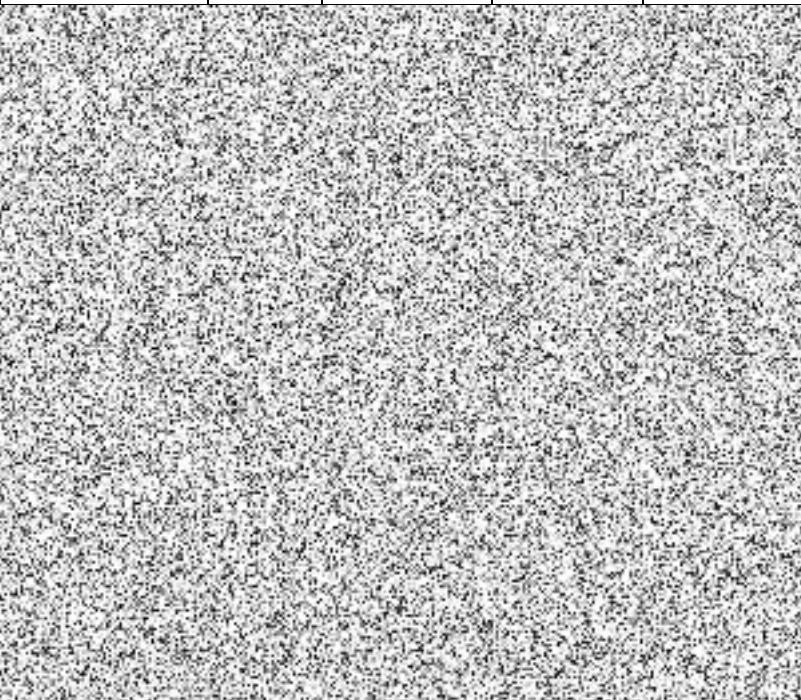
		(1 balení á 3840ks) minimální expirační lhůta 6 měsíců od dodání							
10	0030058607, Reagent reservoir Tip- Tub	Autoklávovatelné vaničky s víčky vhodné pro 8,12,16 a 24 kanálové pipety Zásobník činidel Tip-Tub, autoklávovatelná nádoba k nasávání vícekanálovými pipetami (1 balení á 10 vaniček s víčky) expirace se neuvádí	pipeta Xplorer plus Move It, 8-CH, 1- 20uL od firmy Eppendorf						
11	0030075293, epT.I.P.S.® Racks	špičky bez filtru 0,1 – 5mL ve stojácích po 24ks, PCR clean, sterilní, nepyrogenní, bez ATP, bez DNA, v kvalitě Biopur Originální k pipetě Reserach Plus 0,5-5mL, fialová od firmy Eppendorf Požadavek na přesnost pipetování: Minimální krok nastavení je nejméně 0,005 ml, náhodná chyba při nastavení 2,5 ml je max. 0,25% (0,006 ml) (1 balení á 120ks) minimální expirační lhůta 6 měsíců od dodání	Pipeta Research Plus 0,5-5mL fialová od firmy Eppendorf						

12	0030075315, epT.I.P.S.® Racks	Špičky bez filtru 0,5-10mL ve stojácích po 24ks, PCR clean, sterilní, nepyrogenní, bez ATP, bez DNA, v kvalitě Biopur Originální k pipetě Reserach Plus 1-10mL, tyrkysová od firmy Eppendorf Požadavek na přesnost pipetování: Minimální krok nastavení je nejméně 0,01ml, náhodná chyba při nastavení 5 ml je max. 0,2% (0,01 ml) (1balení á 120ks) minimální expirační lhůta 6 měsíců od dodání	Pipeta Research Plus 1-10mL, tyrkysová od firmy Eppendorf
13	0030089758, Combitips® advanced Rack	Stojánek pro vyměnitelné nástavce určené pro dávkovače Eppendorf Multipette E3 expirace se neuvádí	Combitips advanced 0,5mL Combitips advanced 1,0mL Combitips advanced 10mL
14	0030089782, Combitips® advanced	Vyměnitelný nástavec o objemu 0,5ml určený pro dávkovací systém bez vzduchového sloupce mezi pístem a kapalinou (tzv. "positive displacement") integrovaný píst barevné značení nástavců pro odlišení velikostí vyrobené z polypropylenu (bez recyklovaných příměsí), bez příměsí biocidů/desinficiencí, vč. tzv. DIHEMA - di(2-hydroxyethyl) methyl dodecyl ammonium), bez kluzných příměsí (vč. oleamidů, erucamidů, stearamidů), bez plastifikátorů - změkčovadel (ftalátů) a dalších přísad jako melaminu, siliconu, latexu. v kvalitě PCR clean (tj. prokazaný negativní test na lidské DNA - méně než 2 pg, PCR inhibitory, RNasy, DNasy) (1 balení á 100ks) minimální expirační	Dávkovač Eppendorf Multipette E3

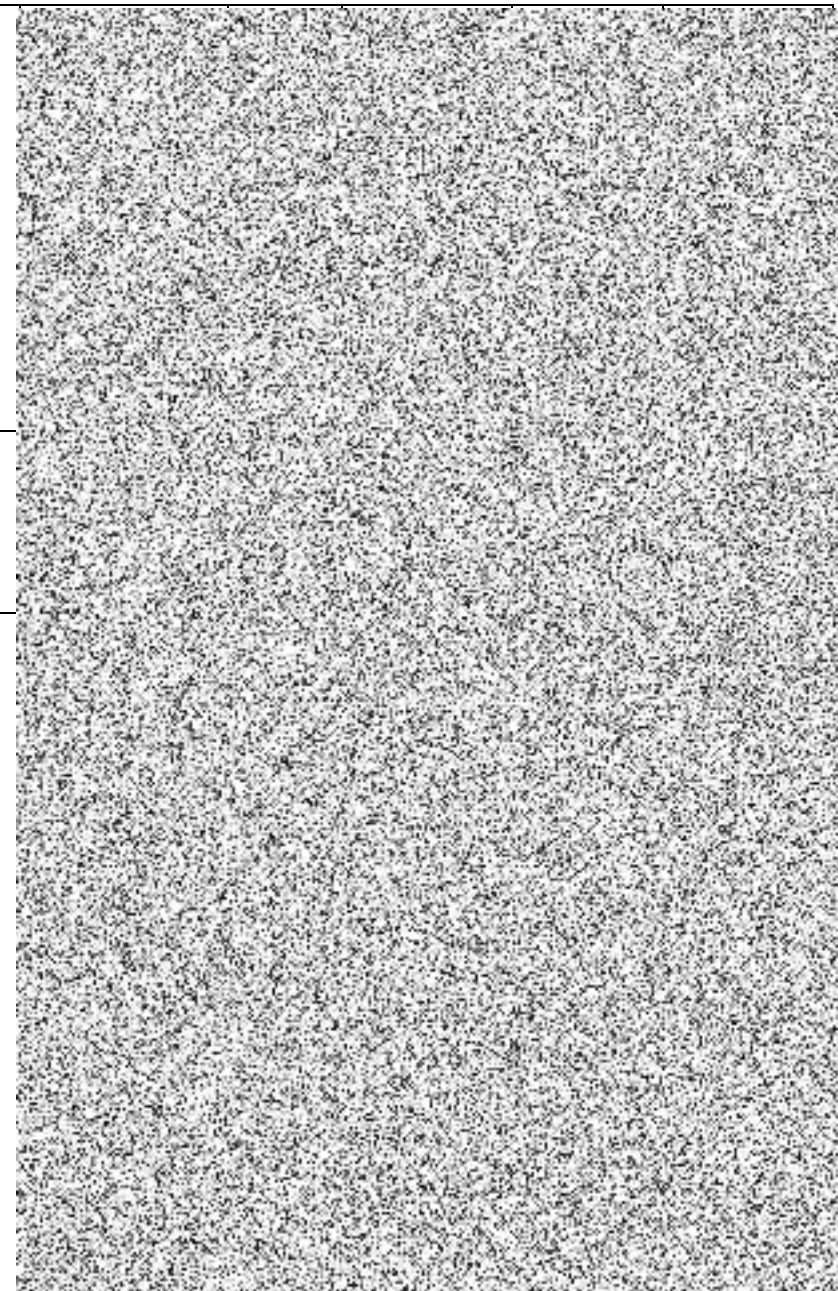

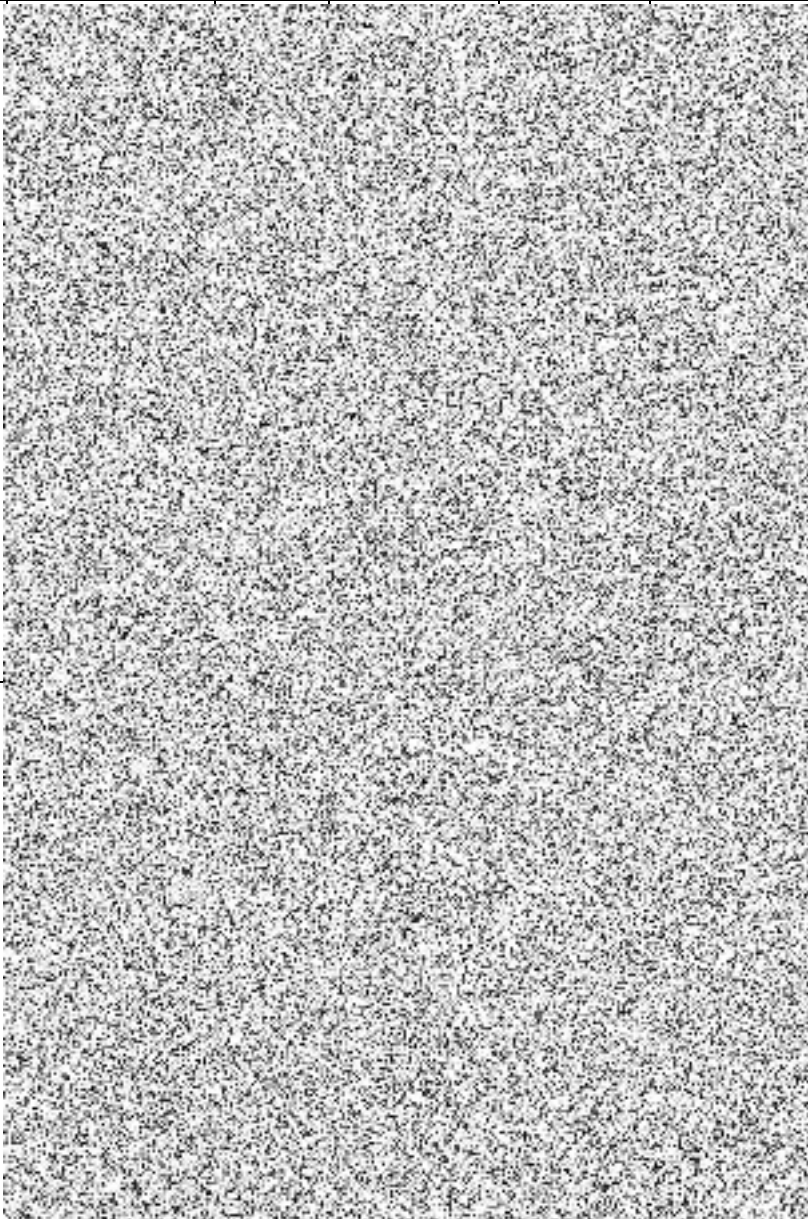
		Ihůta 6 měsíců od dodání							
15	0030089855, Combitips® advanced	Vyměnitelný nástavec o objemu 1ml urĉený pro dávkovací systém bez vzduchového sloupce mezi pístem a kapalinou (tzv. "positive displacement") integrováný píst barevné znaĉení nástavců pro odlišení velikostí vyrobené z polypropylenu (bez recyklovaných pŕíměsí), bez pŕíměsí biocidů/desinficiencí, vĉ. tzv. DiHEMDA - di(2 hydroxyethyl) methyldodecylammonium), bez kluzných pŕíměsí (vĉ. oleamidů, erucamidů, stearamidů), bez plastifikátorů - změkĉovadel (ftalátů) a dalších pŕísad jako melaminu, siliconu, latexu. v kvalitě Forensic DNA grade (certifikát ISO 18385) (1 balení á 100ks) minimální expiraĉní lhůta 6 měsíců od dodání	Dávkovaĉ Eppendorf Multipette E3						
16	0030089820, Combitips® advanced	Vyměnitelný nástavec o objemu 10ml urĉený pro dávkovací systém bez vzduchového sloupce mezi pístem a kapalinou (tzv. "positive displacement") integrováný píst barevné znaĉení nástavců pro odlišení velikostí vyrobené z polypropylenu (bez recyklovaných pŕíměsí), bez pŕíměsí biocidů/desinficiencí, vĉ. tzv. DiHEMDA - di(2-hydroxyethyl) methyldodecylammonium), bez kluzných pŕíměsí (vĉ. oleamidů, erucamidů, stearamidů), bez plastifikátorů - změkĉovadel (ftalátů) a dalších pŕísad jako melaminu, siliconu,	Dávkovaĉ Eppendorf Multipette E3						

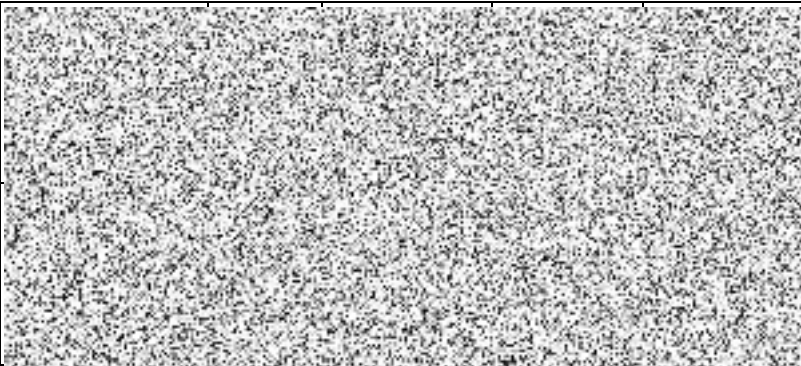
		latexu. v kvalitě PCR clean (tj. prokazaný negativní test na lidské DNA - méně než 2 pg, PCR inhibitory, RNasy, DNasy) (1 balení á 100ks) minimální expirační lhůta 6 měsíců od dodání				
17	0030124359, Eppendorf PCR Tube Strips	8mi zkumavkové stripy objemu 0,2mL, víčka jsou přidělaná na zkumavky, vhodné pro všechny typy termocyklerů splňující normu ISO 18385, v PCR clean kvalitě (1 balení á 120ks)	Proflex PCR System, QIAgility			
Předpokládaná cena celkem za jeden rok				105.429,60	22.140,20	127.569,80