



5772/HPU/2023-HPUH

Čj.: UZSVM/HPU/5629/2023-HPUH

Česká republika – Úřad pro zastupování státu ve věcech majetkových

se sídlem Rašínovo nábřeží 390/42, Nové Město, 128 00 Praha 2,
za kterou právně jedná JUDr. Michal Votřel, MPA, ředitel Územního pracoviště Hradec Králové
na základě Příkazu generálního ředitele č. 6/2019, v účinném znění
IČO: 69797111
(dále také „poskytovatel“)

a

Národní muzeum v přírodě, státní příspěvková organizace

se sídlem Palackého 147, 756 61 Rožnov pod Radhoštěm,
za které právně jedná Ing. Jindřich Ondruš, generální ředitel
IČO: 00098604
(dále také „uživatel“)

uzavírají tento

D o d a t e k č. 1 **Č. j. UZSVM/HPU/5629/2023-HPUH**

ke Smlouvě o bezúplatném užívání nebytových prostor **č. j. UZSVM/HPU/1991/2023-HPUH** **ze dne 10. 05. 2023**

1. Mezi smluvními stranami byla uzavřena smlouva o bezúplatném užívání nebytových prostor č. j. UZSVM/HPU/1991/2023-HPUH dne 10. 05. 2023 (dále jen „smlouva“), a to k pozemkovým parcelám č. 739/13 a č. 739/14 a ke stavební parcele č. 2532/1, včetně všech součástí a příslušenství, zejména stavby Hlinsko, č. p. 834, obč. vyb., stavba stojí na pozemku stavební parcele č. 2532/1. Předmětem užívání jsou nebytové prostory v budově Wilsonova č. p. 834 Hlinsko umístěné v suterénu, 1. nadzemním podlaží, 2. nadzemním podlaží a 3. nadzemním podlaží budovy. Celková výměra užívaných nebytových prostor uživatelem je dosud 1142,72 m².
2. Smluvní strany se ve smyslu Čl. VI. odst. 6 smlouvy dohodly takto:
 - Ustanovení Čl. II. odst. 1 smlouvy se ode dne 1. 7. 2023 ruší a nahrazuje novým zněním takto: „Předmětem užívání jsou nebytové prostory v budově, v suterénu, 1. nadzemním podlaží, 2. nadzemním podlaží a 3. nadzemním podlaží a blíže specifikované v Příloze č. 1 a č. 2 (dále jen „nebytové prostory“), o celkové výměře 1382,04 m². Nebytové prostory jsou užívány jako sklady, archivy, depozitáře, výtvarné ateliéry, fotoateliéry, zasedací místnost se zázemím, pracoviště pro digitalizaci a úložiště včetně technického zázemí a WC. Poskytovatel přenechává předmět užívání, tvořený nebytovými prostory, k bezplatnému užívání uživateli na dobu uvedenou v Čl. III. této smlouvy za účelem zajištění jeho předmětu činnosti.“
 - Přílohy č. 1 a č. 2 smlouvy se ruší a nahrazují novými přílohami, které jsou součástí tohoto dodatku.
 - Ostatní ustanovení smlouvy zůstávají beze změny.
3. Tento Dodatek č. 1 nabývá platnosti okamžikem podpisu poslední smluvní stranou.

4. Tento Dodatek č. 1 nabývá účinnosti dnem jeho uveřejnění v registru smluv v souladu se zákonem č. 340/2015 Sb., o zvláštních podmínkách účinnosti některých smluv, uveřejňování těchto smluv a o registru smluv (zákon o registru smluv), ve znění pozdějších předpisů
5. Poskytovatel zašle tento Dodatek č. 1 správci registru smluv k uveřejnění bez zbytečného odkladu, nejpozději však do 30 dnů od uzavření tohoto dodatku.
6. Pro účely uveřejnění v registru smluv smluvní strany navzájem prohlašují, že Dodatek č. 1 neobsahuje žádné obchodní tajemství
7. Dodatek č. 1 je vyhotoven ve dvou stejnopisech, z nichž každý má platnost originálu. Každý z účastníků obdrží po jednom vyhotovení.
8. Smluvní strany prohlašují, že tento Dodatek č. 1 uzavřely svobodně a vážně, nikoliv z přinucení nebo v omylu. Na důkaz toho připojují své vlastnoruční podpisy.

Příloha č. 1 - Tabulka podílových koeficientů

Příloha č. 2 - Plánky jednotlivých podlaží budovy

V Hradci Králové dne 21. 7. 2023

V Rožnově pod Radhoštěm dne 13. 7. 2023

**Úřad pro zastupování státu ve věcech
majetkových**

Národní muzeum v přírodě

.....
JUDr. Michal Votřel, MPA
ředitel Územního pracoviště Hradec Králové
(poskytovatel)

.....
Ing. Jindřich Ondruš
generální ředitel
(uživatel)

Příloha č. 1 - Tabulka podílových koeficientů

organizace užívající nebytové prostory	rozpis užívané plochy v m²	plocha kanceláře (k) v m²	plocha ostatní (o) v m²	počet evidovaných osob
Národní muzeum v přírodě	1382,04	0	1382,04	0
Dagmar Zdražilová	4,64	0	4,64	0
Lenka Pešková	4,63	0	4,63	0
Slavomil Dvořák	4,66	0	4,66	0
Celkem	1395,97	0	1395,97	0

Příloha č. 2 - Plánky jednotlivých podlaží budovy

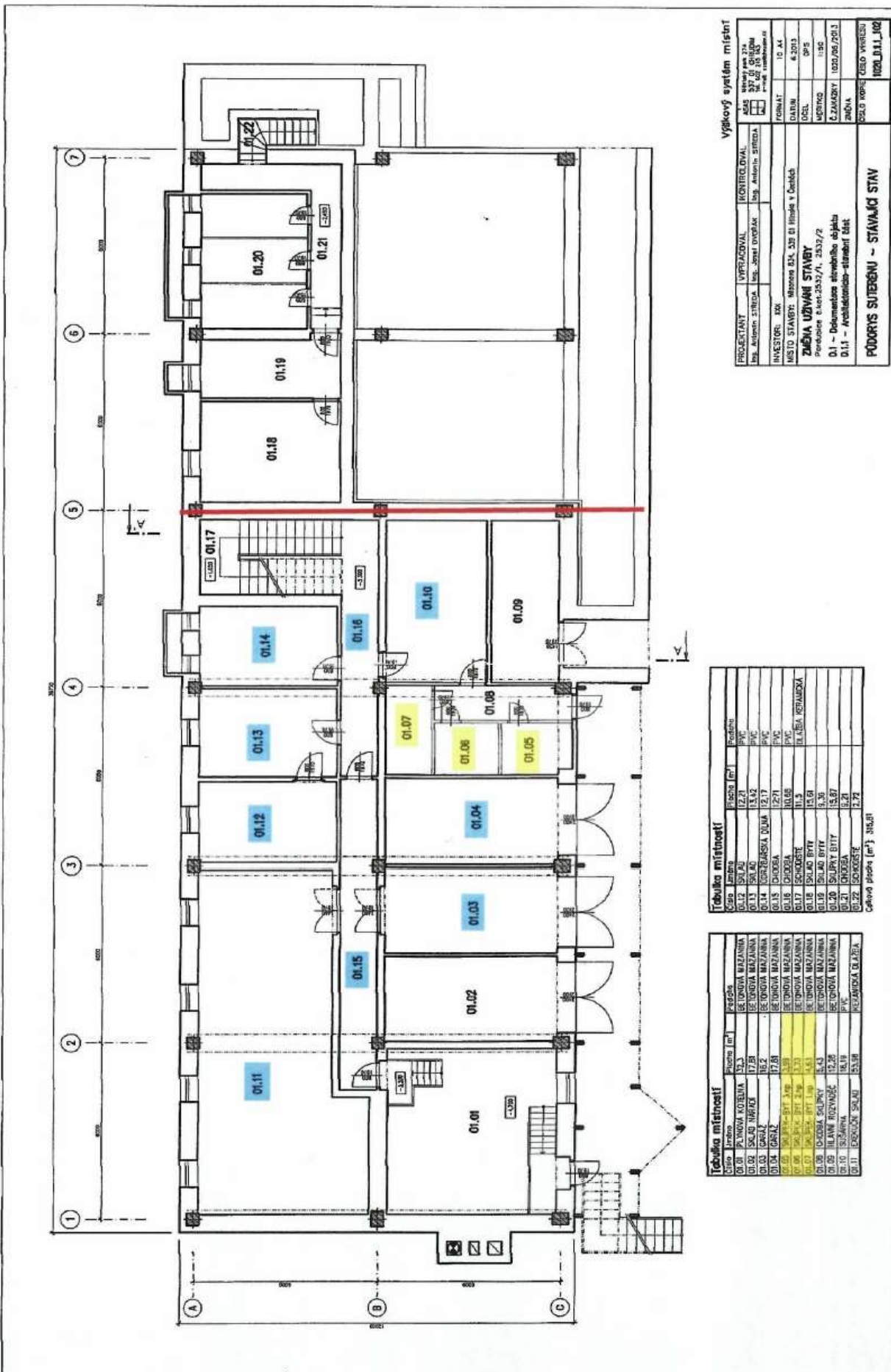

Výzkový systém místní

PROJEKTANT	VYPRACOVAL	KONTROLOVAL
Ing. Antonín ŠTRBA	Ing. Josef Dvořák	Ing. Antonín ŠTRBA
INVESTOR	XX	
MÍSTO STAVBY	Město Bl. 335 01 Hlinsko v Čechách	
ZÁCHVA UŽIVANÍ STAVBY	Přehledové č. let. 2532/1, 2532/2	
	D.1 - Dokumentace elektroinstalace objektu	
	D.1.1 - Architektonicko-stavební část	
PŮDORYS SUTERÉNU ~ STAVACÍ STAV	1:100, D.1.1, 02	
	FORMÁT	A4
	DATAUM	4.2013
	DESEL	GPS
	LEŽENÍ	1:50
	Č. ZÁKAZY	1020/06/2013
	ZÁCHVA	
	SOUB. PŮR. ČÍSLO VÝKRESU	

Tabulka místností

Číslo	Popis	Plocha [m²]	Podlaha
01.01	SKLAD	12,71	PVC
01.02	SKLAD	13,42	PVC
01.03	SKLAD	12,17	PVC
01.04	KUCHYŇSKÁ KUCHA	2,71	PVC
01.05	CHODBA	10,65	PVC
01.06	CHODBA	11,5	HLAVNÍ KUCHYŇSKÁ
01.07	SKLAD BYTŮ	15,9	
01.08	SKLAD BYTŮ	9,30	
01.09	SKLAD BYTŮ	15,87	
01.10	CHODBA	9,21	
01.11	SKLAD	2,71	

Celková plocha [m²]: 136,81

Tabulka místností

Číslo	Popis	Plocha [m²]	Podlaha
01.01	PLÁNOVÁ KOTELNA	15,3	BEZÚMĚRNÁ
01.02	SKLAD NÁŘADÍ	17,81	BEZÚMĚRNÁ
01.03	SKLAD	16,2	BEZÚMĚRNÁ
01.04	SKLAD	17,81	BEZÚMĚRNÁ
01.05	SKLAD BYTŮ	15,9	BEZÚMĚRNÁ
01.06	SKLAD BYTŮ	9,30	BEZÚMĚRNÁ
01.07	SKLAD BYTŮ	15,87	BEZÚMĚRNÁ
01.08	SKLAD BYTŮ	15,87	BEZÚMĚRNÁ
01.09	SKLAD BYTŮ	15,87	BEZÚMĚRNÁ
01.10	SKLAD	16,19	PVC
01.11	SKLAD	15,9	BEZÚMĚRNÁ

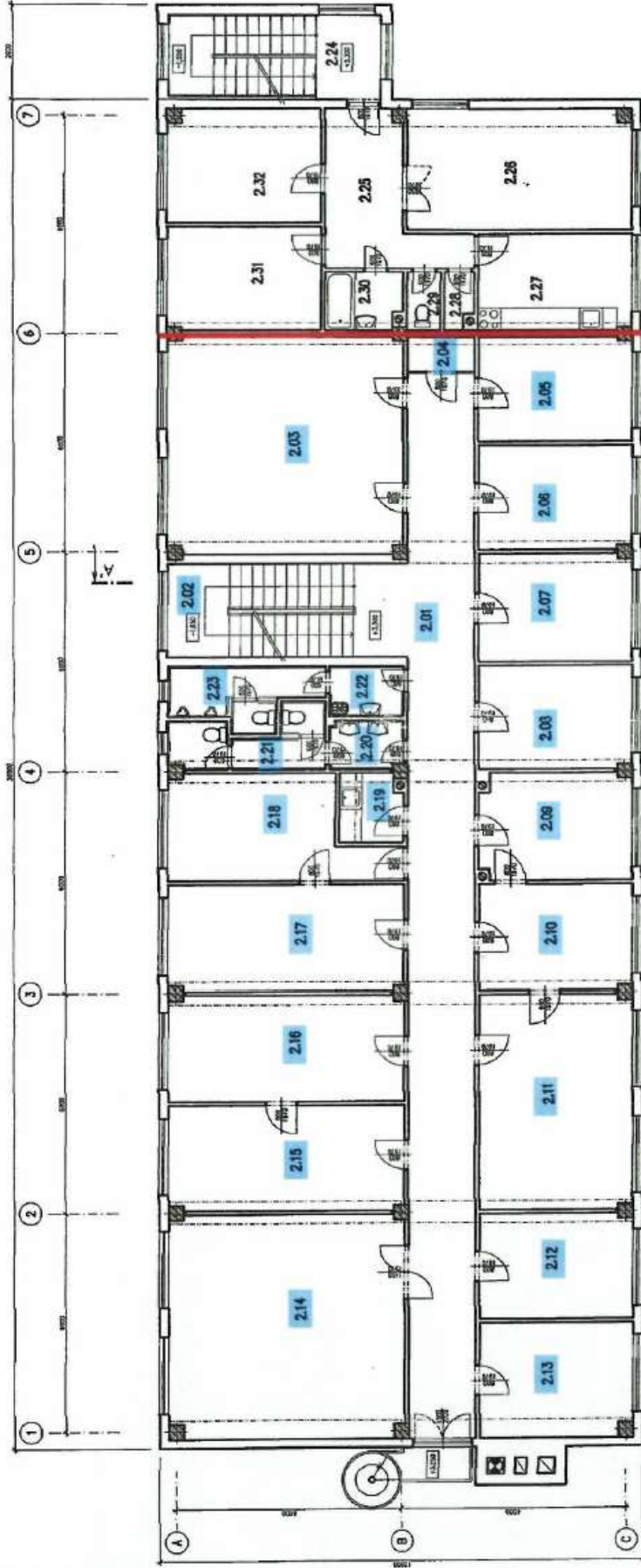

Tabuľka miestností

Číslo	Učel	Plocha (m ²)	Zakres
2.01	KUCHYŇ	18,24	KOBEREC
2.02	KUCHYŇ	14,51	KOBEREC
2.03	KLADIA KERAMICKÁ	3,16	KLADIA KERAMICKÁ
2.04	KLADIA KERAMICKÁ	2,03	KLADIA KERAMICKÁ
2.05	KLADIA KERAMICKÁ	5,57	KLADIA KERAMICKÁ
2.06	KLADIA KERAMICKÁ	2,93	KLADIA KERAMICKÁ
2.07	KLADIA KERAMICKÁ	5,28	KLADIA KERAMICKÁ
2.08	KLADIA KERAMICKÁ	12,76	KLADIA KERAMICKÁ
2.09	KLADIA KERAMICKÁ	11,47	KLADIA KERAMICKÁ
2.10	KLADIA KERAMICKÁ	19,94	KLADIA KERAMICKÁ
2.11	KLADIA KERAMICKÁ	10,63	KLADIA KERAMICKÁ
2.12	KLADIA KERAMICKÁ	1,15	KLADIA KERAMICKÁ
2.13	KLADIA KERAMICKÁ	1,44	KLADIA KERAMICKÁ
2.14	KLADIA KERAMICKÁ	3,27	KLADIA KERAMICKÁ
2.15	KLADIA KERAMICKÁ	11,65	KLADIA KERAMICKÁ
2.16	KLADIA KERAMICKÁ	11,75	KLADIA KERAMICKÁ

Sčítaná plocha (m²): 41,2

Tabuľka miestností

Číslo	Učel	Plocha (m ²)	Podlaha
2.01	KLADIA KERAMICKÁ	17,53	KLADIA KERAMICKÁ
2.02	KLADIA KERAMICKÁ	12,38	KLADIA KERAMICKÁ
2.03	KLADIA KERAMICKÁ	17,32	KLADIA KERAMICKÁ
2.04	KLADIA KERAMICKÁ	1,85	KLADIA KERAMICKÁ
2.05	KLADIA KERAMICKÁ	11,85	KLADIA KERAMICKÁ
2.06	KLADIA KERAMICKÁ	11,85	KLADIA KERAMICKÁ
2.07	KLADIA KERAMICKÁ	11,85	KLADIA KERAMICKÁ
2.08	KLADIA KERAMICKÁ	11,85	KLADIA KERAMICKÁ
2.09	KLADIA KERAMICKÁ	11,85	KLADIA KERAMICKÁ
2.10	KLADIA KERAMICKÁ	11,85	KLADIA KERAMICKÁ
2.11	KLADIA KERAMICKÁ	11,85	KLADIA KERAMICKÁ
2.12	KLADIA KERAMICKÁ	11,85	KLADIA KERAMICKÁ
2.13	KLADIA KERAMICKÁ	11,85	KLADIA KERAMICKÁ
2.14	KLADIA KERAMICKÁ	11,85	KLADIA KERAMICKÁ
2.15	KLADIA KERAMICKÁ	11,85	KLADIA KERAMICKÁ
2.16	KLADIA KERAMICKÁ	11,85	KLADIA KERAMICKÁ

Výškový systém máster

PROJEKTANT	VYPRACOVANÉ	KONTROLOVANÉ
Ing. Antónia STREHA	Ing. Jozef DOBŠÁK	Ing. Antónia STREHA
INVESTOR	OBJAVITEL	PRÁVNIK
300	300	10 44
MÍSTO STAVBY	NUMEROVAŤ	STAVBA
Mozzova B14, 538 01 Wlako v Čechoch	6.2012	DPS
PERIODA ČÍSLO	STAVBA	STAVBA
01/2013/1	002/05/2013	002/05/2013
01 - Dokumentácia stavebného objektu	01.1 - Architektonicko-staviteľský	01.1 - Architektonicko-staviteľský
ČÍSLO KÓDU OBJEKTU VÝSTAVY		
1008_B11_104		

PODORYS 2.päť - STAVAJÚCI STAV

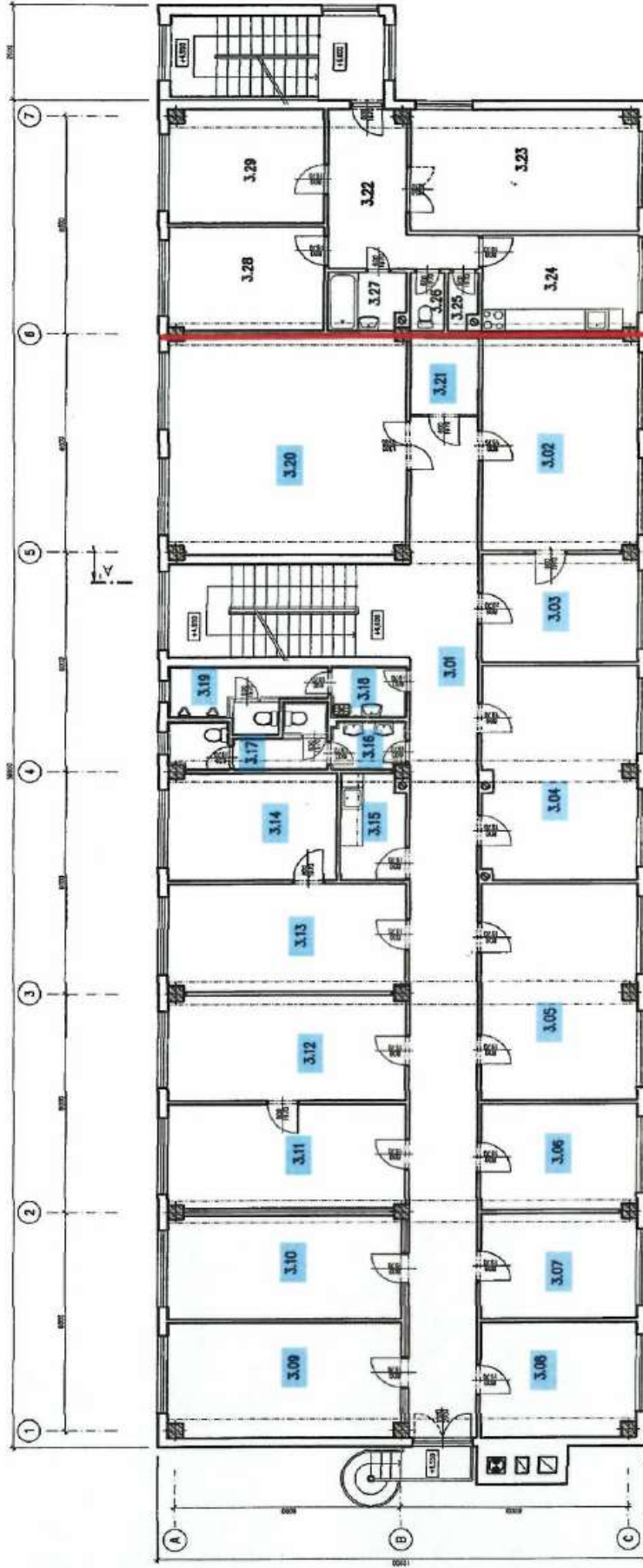

Tabuľka miestností

Číslo	Imenie	Plocha [m ²]	Popis
3.16	WC ŽENY - PRÍDEJKA	2,63	BLÁŽNA KERAMICKÁ
3.17	WC ŽENY	5,57	BLÁŽNA KERAMICKÁ
3.18	WC MUŽ - PRÍDEJKA	2,63	BLÁŽNA KERAMICKÁ
3.19	WC MUŽ	5,78	BLÁŽNA KERAMICKÁ
3.20	ZÁSEDIAC MÍSTNOSŤ	37,39	KOBEREČ
3.21	SLAHO ÚKLID	3,82	KERAMICKÁ ŽALUZIA
3.22	CHODBA	11,47	
3.23	CHODBA POMOČ	18,94	
3.24	KUCHYňa	10,83	
3.25	KOMORA	3,15	
3.26	WC	3,44	
3.27	KOŠEŤOVNA	3,27	
3.28	POMOC	11,65	
3.29	LOŽNICA	12,75	

Celková plocha [m²]: 415,11

Tabuľka miestností

Číslo	Imenie	Plocha [m ²]	Popis
3.01	CHODBA	25,47	BLÁŽNA KERAMICKÁ
3.02	KANCELÁR	23,97	KOBEREČ
3.03	KANCELÁR	11,83	KOBEREČ
3.04	KANCELÁR	23,75	KOBEREČ
3.05	KANCELÁR	24,03	KOBEREČ
3.06	KANCELÁR	11,83	KOBEREČ
3.07	KANCELÁR	11,83	KOBEREČ
3.08	KANCELÁR	22,75	KOBEREČ
3.09	KANCELÁR	15,28	KOBEREČ
3.10	KANCELÁR	12,61	KOBEREČ
3.11	ARCHIV	12,80	PVC
3.12	ARCHIV	18,24	PVC
3.13	KANCELÁR	18,24	KOBEREČ
3.14	KANCELÁR	12,80	KOBEREČ
3.15	SLAHOVA NUCOVNICA	4,51	BLÁŽNA KERAMICKÁ

Výškový systém miestní

PROJEKTANT	UVEDENÁVAL	KONTROLOVAL	MSK
Ing. Miroslav ŠTEPA	Ing. Zdeněk DUBSKÝ	Ing. Jaroslav ŠTEPA	10 44
INVESTOR: MK			
MÍSTO STAVBY: Miroslava 834, 501 0 Hlinsko + Dobruška			
ZÁHRA UŽIVANÍ STAVBY			
Poraditeľ & hot. 2032/1, 2032/2			
0.1 - Dokumentácia staviteľského objektu			
0.1.1 - Architektonické-staviteľské čísel			
FORMÁT: A4			
DATEM: 8.2013			
ČÍSLO: BPS			
VERZIA: 1.00			
ČÍSLO KRESLA: 1027/002/2013			
ČÍSLO KRESLA: 0310			
ČÍSLO VÝKRESU: 1020.D.1.1_06			

PODORYS 3.np - STAVAJÚCI STAV