

RÁMCOVÁ DOHODA

Č.j. PPR-12093-27/ČJ-2023-990640





**Rámcová dohoda na dodávky náhradních dílů a dalších komponentů pro dlouhé zbraně –
Pro vymezenou část A****Čl. 1. Smluvní strany****/1/ Kupující:****ČESKÁ REPUBLIKA - Ministerstvo vnitra**

sídlo: Praha 7, Nad Štolou 936/3, PSČ 170 34
 IČO: 00007064
 DIČ: CZ00007064
 zastoupená: Ing. Martinem Fikáčkem,
 vedoucím odboru veřejných zakázek
 Ředitelství finanční a majetkové správy
 Policejního prezidia ČR
 bankovní spojení: Česká národní banka
 číslo účtu: 5504881/0710
 doručovací adresa: Ministerstvo vnitra ČR
 poštovní schránka 160
 160 41 Praha 6
 kontaktní adresa: Policejní prezidium ČR
 Bubenečská 20, Praha 6
 tel.: 974 835 653
 e-mail: pp.ovz@pcr.cz
 datová schránka: gs9ai55

(dále jen „kupující“) na jedné straně

a

/2/ Prodávající:**Název společnosti: C.I.D Praha s.r.o.**

sídlo: Praha 2, Gorazdova 1994/9, PSČ 120 00
 IČO: 65414128
 DIČ: CZ65414128
 zapsaná: v obchodním rejstříku vedeném Městským soudem v Praze,
 oddíl C, vložka 44867
 zastoupená: 
 bankovní spojení: KB, a.s., pobočka Václavské náměstí
 číslo účtu: 123-1189010257/0100
 pracovní kontakt: 
 tel.: 
 e-mail: 
 datová schránka: 6eun72e

(dále jen „prodávající“) na straně druhé

(kupující a prodávající dále též společně jako „smluvní strany“ a každý jednotlivě jako „smluvní strana“)

u z a v í r a j í

podle ustanovení § 2079 a násl. zákona č. 89/2012 Sb., občanský zákoník, ve znění pozdějších předpisů (dále jen „občanský zákoník“) na základě výsledku nadlimitního zadávacího řízení realizovaného podle § 56 a násl. a § 131 až § 134 zákona č. 134/2016 Sb., o zadávání veřejných zakázek, ve znění pozdějších předpisů (dále jen „ZZVZ“)

tuto rámcovou dohodu (dále jen „dohoda“)

Čl. 2.

Předmět dohody

/1/ Touto dohodou se prodávající zavazuje, že kupujícímu odevzdá zboží, uvedené v čl. 3 této dohody, které je předmětem koupě a převést na něj vlastnické právo k tomuto zboží.

/2/ Kupující řádně dodané zboží převezme a zaplatí prodávajícímu sjednanou kupní cenu způsobem a v termínech stanovených touto dohodou.

Čl. 3.

Zboží

/1/ Zbožím se rozumí:

Výzbrojní materiál pro odstřelovačské pušky ráže 308W a 338LM

/2/ Kupující je oprávněn odebírat zboží dle svých potřeb a uvážení po dobu účinnosti této dohody a to bez stanovení minimálního odebraného množství, maximálně však do výše množství uvedeného v příloze č. 1 této rámcové dohody.

/3/ Technická specifikace zboží je uvedena v příloze č. 1 (Specifikace zboží a ceny), která je nedílnou součástí této dohody.



/4/ Prodávající se zavazuje dodat výhradně nové zboží.

/5/ Prodávající je povinen zajistit dodávky zboží ve stejné kvalitě a provedení po celou dobu trvání této dohody.

Čl. 4.

Doba platnosti dohody a doba plnění

/1/ Tato dohoda se uzavírá na dobu určitou, a to na čtyřicet osm (48) měsíců ode dne jejího podpisu oběma smluvními stranami.

/2/ Kupující bude od prodávajícího nakupovat zboží na základě písemné výzvy k poskytnutí plnění (dále jen „objednávka“), kterou za zadavatele vystaví odbor správy majetku Ředitelství finanční a majetkové správy Policejního prezidia ČR (dále jen „OSM PP“) tel.:   Prodávající je povinen písemně potvrdit objednávku a tuto jím potvrzenou objednávku doručit prostřednictvím datové schránky, uvedené v odst. /1/ čl. 1 této dohody, zpět OSM PP, a to do deseti (10) pracovních dnů od písemného doručení objednávky prodávajícímu. Za

prodávajícího schvaluje objednávku pověřený pracovník: 

/3/ Plnění bude dodáno do šesti set deseti (610) dní od doručení objednávky prodávajícímu do datové schránky v souladu se zákonem č. 300/2008 Sb., o elektronických úkonech a autorizované konverzi dokumentů, ve znění pozdějších předpisů, pokud se obě smluvní strany písemně nedohodnou na kratším termínu plnění.

/4/ Místo plnění zboží je na adrese:

Ředitelství finanční a majetkové správy
Odbor správy majetku
Oddělení výzbroje a balistiky
Skupina výzbrojního majetku Znojmo
Lokalita Cínová Hora



/5/ Kupující si s prodávajícím může dohodnout i kratší termín pro plnění.

/6/ Kupující předpokládá v kalendářním roce jednu (1) dodávku a objem dodaného zboží bude maximálně do výše 50% celkového objemu zakázky. V případě, že bude kupující požadovat vyšší počet dodávek v kalendářním roce či dodat větší objem zboží než je uvedeno výše, bude toto na vzájemné dohodě mezi kupujícím a prodávajícím.

/7/ V odůvodněných případech, způsobených zásahem vyšší moci, je přípustné, po dohodě smluvních stran, termín plnění konkrétní objednávky s odkazem na ustanovení čl. 11. Vyšší moc této dohody dále přiměřeně prodloužit. V případech výpadku dodavatelských řetězců konkrétního produktu na trhu způsobených vyšší mocí je rovněž přípustné, po dohodě smluvních stran, termín plnění konkrétní objednávky přiměřeně prodloužit postupem dle čl. 11. Vyšší moc této dohody.

/8/ Kupující si na základě § 100 odst. 1 ZZVZ vyhrazuje možnou změnu závazku v podobě prodloužení platnosti této dohody upravené v odst. /1/ tohoto článku, a to v případě, že prodávající nebude schopen splnit předmět plnění této dohody z důvodu vyšší moci.

Čl. 5.

Dodání a převzetí zboží

/1/ Prodávající se zavazuje informovat kontaktní osobu kupujícího e-mailem a současně telefonicky o termínu dodání zboží nejméně pět (5) pracovních dnů předem.

Kontaktní osoby:

Přejímka zboží	
Fakturace	

/2/ Zboží bude dodáno převzetím zboží kupujícím po potvrzení dodacího listu v místě plnění.

/3/ Zboží je převzato podpisem dodacího listu odpovědným pracovníkem. Dodací list bude vyhotoven ve třech (3) originálech, z nichž jeden (1) zůstane kupujícímu a dva (2) prodávajícímu (jeden bude dodán společně s dílčím daňovým dokladem (dále jen „faktura“). K podpisu dodacího listu za kupujícího je oprávněn vedoucí skladu nebo jím pověřený pracovník.

/4/ Kupující nabývá vlastnického práva ke zboží okamžikem převzetí zboží od prodávajícího.

/5/ Nebezpečí škody na zboží přechází na kupujícího současně s nabytím vlastnického práva.

/6/ Prodávající se zavazuje dodat zboží bez vad.

/7/ Vady zjevné při dodání zboží je kupující povinen sdělit prodávajícímu do pěti (5) pracovních dnů od dodání zboží. Vady skryté je kupující povinen sdělit prodávajícímu bez zbytečného odkladu po jejich zjištění a prověření.

/8/ Kupující je oprávněn odmítnout převzetí zboží, pokud nebude odevzdáno řádně v souladu s touto dohodou a ve sjednané kvalitě.

/9/ Kupující dodá společně s každou dodávkou nezbytné návody k používání a údržbě v českém jazyce.

/10/ Požadavky pro přejímání náhradních dílů a dalších komponentů jsou uvedeny v příloze č. 2 (Požadavky pro přejímání náhradních dílů a dalších komponentů) této dohody.

Čl. 6. Kupní cena

/1/ Kupní cena se sjednává jako cena nejvýše přípustná, změna je přípustná pouze při zákonné změně daně z přidané hodnoty (dále jen „DPH“). Takováto změna dohody není důvodem k uzavření dodatku k dohodě dle čl. 13. odst. /7/ této dohody.

/2/ Celková cena za zboží činí:

a) bez DPH: **21.853.150,- Kč**

(slovy: **dvacetjednamilionůosmsetpadesátřítisícstopadesát** korun českých),

b) DPH 21 %: **4.589.161,50 Kč**

(slovy: **čtyřimilionypětsetosmdesátdevěttisícstošedesátjedna** korun českých **padesát** haléřů),

c) včetně DPH: **26.442.311,50 Kč**

(slovy: **dvacetšestmilionůčtyřistačtyřicetdvatisíctřístajedenáct** korun českých **padesát** haléřů).

/3/ Tato kupní cena zahrnuje veškeré náklady prodávajícího spojené s plněním této dohody zejména balné, náklady na dopravu do místa plnění a další náklady související s dodáním zboží.

/4/ Detailní rozpis kupní ceny je uveden v příloze č. 1 (Specifikace zboží a ceny) této dohody.

/5/ Kupující si v souladu s § 100 odst. 1 ZZVZ vyhrazuje nárok na změnu ceny v průběhu plnění této dohody za níže uvedených a specifikovaných podmínek:

- a) Nabídnuté jednotkové ceny uvedené v této dohodě lze na žádost prodávajícího navýšit z důvodu inflace, a to každý kalendářní rok následující po roce, v němž uplyne jeden (1) rok od účinnosti této dohody, až do doby konce účinnosti této dohody. Žádost je povinen prodávající doručit kupujícímu do 15.2. příslušného roku.
- b) Nabídnuté jednotkové ceny lze zvýšit pouze tehdy, když inflace přesáhne výši 2 % a maximálně o částku ve výši inflace.
- c) Inflací se rozumí meziroční inflace měřená vzrůstem úhrnného indexu spotřebitelských cen zboží a služeb, kterou udává každým kalendářním rokem Český statistický úřad za rok předcházející, vyjádřená v procentech.

Čl. 7.

Platební podmínky

/1/ Prodávajícímu vznikne právo fakturovat dnem převzetí zboží kupujícím na základě potvrzeného dodacího listu kupujícím.

/2/ Prodávající se zavazuje vystavit fakturu na:

Ministerstvo vnitra ČR
Nad Štolou 936/3
170 34 Praha 7

/3/ Prodávající zašle fakturu na poštovní adresu kupujícího ve lhůtě do čtrnácti (14) dnů od dodání zboží.

Poštovní adresa kupujícího:

Ministerstvo vnitra ČR
poštovní schránka 160
160 41 Praha 6

/4/ Každá faktura bude prodávajícím vyhotovena ve dvou (2) výtiscích (1 originál + 1 kopie) a přílohou faktury bude originál potvrzeného dodacího listu oběma smluvními stranami. **Dále prodávající zašle kopii faktury včetně potvrzeného dodacího listu přes e-mail na pp.ovz@per.cz do čtrnácti (14) dnů ode dne zdanitelného plnění.** Do předmětu emailu prodávající uvede: „PPR-12093/ČJ-2023-990640“.

/5/ Každá faktura musí minimálně obsahovat:

- a) náležitosti dle ustanovení § 29 zákona č. 235/2004 Sb., o dani z přidané hodnoty, ve znění pozdějších předpisů a § 435 občanského zákoníku,
- b) číslo jednacích této dohody,
- c) číslo objednávky,
- d) na faktuře nebo její příloze nebo na dodacím listu bude zvlášť vyčíslena hodnota za každou jednotlivou položku a to případně včetně všech výrobních čísel pro účely záúčtování.

/6/ Kupující je povinen zaplatit fakturu v termínu do třiceti (30) kalendářních dnů ode dne jejího prokazatelného doručení kupujícímu. Pokud prodávající doručí fakturu kupujícímu v období od 15. prosince aktuálního roku do 28. února následujícího roku bude splatnost faktury šedesát (60) dnů ode dne doručení kupujícímu. Nebude-li faktura doručena kupujícímu v souladu s touto dohodou, neběží lhůta splatnosti a kupující není v prodlení s placením. Případně-li poslední den splatnosti na den pracovního volna nebo pracovního klidu, pak je dnem splatnosti nejbližší následující pracovní den.

/7/ Kupující je oprávněn ve lhůtě splatnosti vrátit bez zaplacení prodávajícímu fakturu, která není vystavena v souladu s touto dohodou, nebo fakturu, která obsahuje nesprávné cenové údaje nebo není doručena v požadovaném množství výtisků, nebo bankovní účet uvedený na faktuře nemá prodávající řádně registrovaný v databázi „Registru plátců DPH“ a to s uvedením důvodu vrácení. Prodávající je v případě vrácení faktury povinen do deseti (10) pracovních dnů ode dne doručení opravit vrácenou fakturu nebo vyhotovit fakturu novou. Oprávněným vrácením faktury přestává běžet lhůta splatnosti. Nová lhůta v původní délce splatnosti běží znovu ode dne prokazatelného doručení opravené nebo nově vystavené faktury kupujícímu. Faktura se považuje za vrácenou ve lhůtě splatnosti, je-li v této lhůtě odeslána, a není nutné, aby byla v téže lhůtě doručena prodávajícímu, který ji vystavil.

/8/ Pokud kupující uplatní nárok na odstranění vady zboží ve lhůtě splatnosti faktury, není povinen až do jejího odstranění uhradit cenu vadného zboží. Okamžikem odstranění vady zboží začne běžet nová lhůta splatnosti faktury v původní délce.

/9/ Platby budou probíhat v korunách českých bezhotovostním převodem na účet prodávajícího.

/10/ Účtovaná částka se považuje za uhrazenou okamžikem odepsání příslušné finanční částky z bankovního účtu kupujícího ve prospěch bankovního účtu prodávajícího.

/11/ Kupující neposkytuje jakékoliv zálohy na úhradu ceny zboží.

Čl. 8.

Záruka na jakost a reklamace

/1/ Prodávající ručí za kvalitu zboží po dobu dvacet čtyři (24) měsíců ode dne převzetí. Dále garantuje pozáruční servis a dodávky náhradních dílů po dobu deseti (10) let (nad rámec záruky za úplat). Lhůty počínají běžet dnem převzetí. Záruční podmínky se vztahují na jakékoliv výrobní vady, které mají za následek nekompletnost zboží a nesprávnou kvalitu, včetně skrytých vad.

/2/ Kupující je oprávněn oznámit prodávajícímu vadu, na kterou se vztahuje záruka, bez zbytečného odkladu po jejím zjištění a prověření a uplatnit nároky z odpovědnosti za vady zboží, dle své volby, kdykoliv v záruční době. V oznámení je kupující povinen popsat vadu nebo alespoň způsob, jakým se vada projevuje s určením místa jejího výskytu, resp. místa, kde se projevila. Kupující oznámí prodávajícímu vadu datovou zprávou nebo e-mailem.

/3/ Adresa místa záručního a pozáručního servisu: C.I.D Praha s.r.o., Gorazdova 1994/9, 120 00 Praha 2, tel.  email: cidpraha@cidpraha.cz

/4/ V případě, že kupující uplatní nárok na odstranění vady, zavazuje se prodávající odstranit reklamované vady nejpozději do třiceti (30) dnů po doručení písemného oznámení vady kupujícím. Reklamací lze uplatnit nejpozději do posledního dne lhůty, přičemž i reklamace odeslaná v poslední den záruční doby se považuje za včas uplatněnou. Kupující uplatní nárok na odstranění vady datovou zprávou nebo e-mailem.

/5/ Záruční doba neběží po dobu, po kterou kupující nemůže užívat zboží pro jeho vady, na které se vztahuje záruka.

/6/ Prodávající musí umožnit předat reklamované zboží na území ČR.

/7/ Reklamace jsou ze strany kupujícího řešeny pověřenými pracovníky OSM PP, případně jinými pověřenými pracovníky kupujícího.

/8/ Podmínky záručních a pozáručních oprav jsou uvedeny v příloze č. 3 (Podmínky záručních a pozáručních oprav) této dohody.

Čl. 9.

Další povinnosti prodávajícího

/1/ Prodávající se zavazuje zachovávat ve vztahu ke třetím osobám mlčenlivost o informacích, které při plnění této dohody získá od nebo o kupujícím či jeho zaměstnancích a spolupracovnících a nesmí je zpřístupnit bez písemného souhlasu kupujícího žádné třetí osobě, ani je použít v rozporu s účelem této dohody, ledaže se jedná:

- a) o informace, které jsou veřejně přístupné, nebo
- b) o případ, kdy je zpřístupnění informace vyžadováno zákonem nebo závazným rozhodnutím oprávněného orgánu.

/2/ Prodávající je povinen zavázat povinností mlčenlivosti podle odst. /1/ tohoto článku všechny osoby, které se budou podílet na dodání zboží kupujícímu.

/3/ Za porušení povinnosti mlčenlivosti osobami, které se budou podílet na dodání zboží, odpovídá prodávající, jako by povinnost porušil sám.

/4/ Povinnost mlčenlivosti trvá i po skončení účinnosti této dohody.

/5/ Prodávající prohlašuje, že zboží uvedené v čl. 3. této dohody nemá právní vady ve smyslu ustanovení § 1920 občanského zákoníku.

/6/ Prodávající je povinen dokumenty související s prodejem zboží dle této dohody uchovávat nejméně po dobu deseti (10) let od konce účetního období, ve kterém došlo k zaplacení poslední části zboží, popř. k poslednímu zdanitelnému plnění dle této dohody, a to zejména pro účely kontroly oprávněnými kontrolními orgány.

/7/ Prodávající souhlasí s tím, aby subjekty oprávněné dle zákona č. 320/2001 Sb., o finanční kontrole ve veřejné správě a o změně některých zákonů (dále jen „zákon o finanční kontrole“) provedly finanční kontrolu závazkového vztahu vyplývajícího z této dohody.

/8/ Prodávající je povinen ve smyslu ustanovení § 2 písm. e) zákona o finanční kontrole spolupůsobit při výkonu finanční kontroly.

/9/ Prodávající je povinen sdělit kupujícímu informaci o splnění podmínky dle § 81 zákona č. 435/2004 Sb., o zaměstnanosti, ve znění pozdějších předpisů, pokud ji splňuje.

/10/ Prodávající je povinen upozornit kupujícího písemně na existující či hrozící střet zájmů bezodkladně poté, co střet zájmů vznikne nebo vyjde najevo, pokud prodávající i při vynaložení veškeré odborné péče nemohl střet zájmů zjistit před uzavřením této dohody. Střetem zájmů se rozumí činnost prodávajícího, v jejímž důsledku by došlo k naplnění zákona

č. 159/2006 Sb., o střetu zájmů, ve znění pozdějších předpisů, a to v § 2 odst. 3 písm. b) a v § 3 odst. 3 písm. a).

/11/ Prodávající bez jakýchkoliv výhrad souhlasí se zveřejněním své identifikace a dalších údajů uvedených v této dohodě včetně ceny zboží.

/12/ Prodávající je povinen bankovní účet, jím určený pro zaplacení jakéhokoliv závazku kupujícího vůči prodávajícímu na základě této dohody, od uzavření této dohody do ukončení její účinnosti, zveřejnit způsobem umožňujícím dálkový přístup ve smyslu § 96 odst. 2 zákona č. 235/2004 Sb., o dani z přidané hodnoty.

/13/ Prodávající bude při plnění předmětu této dohody postupovat s odbornou péčí, podle nejlepších znalostí a schopností, sledovat a chránit oprávněné zájmy kupujícího a postupovat v souladu s jeho pokyny nebo s pokyny jím pověřených osob.

/14/ Prodávající se zavazuje převzít odpovědnost za škody vzniklé v důsledku vady zboží v rozsahu a za podmínek stanovených v § 2939 občanského zákoníku. Bude-li se poškozený v případě škody vzniklé v důsledku vady na zboží dovolávat odpovědnosti u kupujícího za takto vzniklou škodu podle právních předpisů odlišných od občanského zákoníku a náhrada škody bude kupujícím poskytnuta, prodávající takto poskytnutou náhradu kupujícímu plně uhradí.

/15/ Prodávající prohlašuje, že nebude uplatňovat na předmět zakázky ochranu dle zákona č. 478/1992 Sb. o užitných vzorech a zákona č. 207/2000 Sb., o ochraně průmyslových vzorů a o změně zákona č. 527/1990 Sb., o vynálezech, průmyslových vzorech a zlepšovacích návrzích, ve znění pozdějších předpisů, pokud ano, pak pouze v součinnosti s kupujícím.

/16/ Prodávající se zavazuje, že při plnění předmětu této dohody neporuší práva třetích osob, která těmto osobám mohou plynout z práv k duševnímu vlastnictví, zejména z autorských práv a práv průmyslového vlastnictví. Prodávající se zavazuje, že kupujícímu uhradí veškeré případné náklady, výdaje, škody a majetkovou i nemajetkovou újmu, které kupujícímu vzniknou v důsledku uplatnění práv třetích osob vůči kupujícímu v souvislosti s porušením povinnosti prodávajícího dle předchozí věty.

/17/ Prodávající se zavazuje plnit veškeré povinnosti vyplývající z právních předpisů České republiky, zejména pak z předpisů pracovněprávních, předpisů z oblasti zaměstnanosti a bezpečnosti ochrany zdraví při práci, a to vůči všem osobám, které se na plnění předmětu této dohody podílejí.

Čl. 10. Sankce

/1/ Prodávající je povinen v případě prodlení s dodáním zboží, které nebylo dodáno v termínu podle ustanovení čl. 4. odst. /3/ této dohody, zaplatit smluvní pokutu kupujícímu ve výši 0,05 % z ceny té části zboží s DPH, které nebylo dodáno, a to za každý i započatý den prodlení, přičemž cena zboží je specifikována v ustanovení čl. 6. této dohody.

/2/ Kupující je povinen v případě nezaplacení kupní ceny v termínu dle čl. 7. odst. /6/ této dohody zaplatit úrok z prodlení ve výši 0,05 % z fakturované, nezaplacené ceny zboží s DPH za každý i započatý den prodlení.

/3/ Prodávající je povinen v případě porušení závazků dle čl. 8. odst. /4/ této dohody zaplatit kupujícímu smluvní pokutu ve výši 0,05 % z ceny reklamovaného zboží za každý i započatý den prodlení a každou reklamaci.

/4/ Prodávající je povinen v případě porušení závazku blíže specifikovaného čl. 9. odst. /1/ až /5/ této dohody zaplatit kupujícímu smluvní pokutu ve výši 500.000,- Kč (slovy: pět set tisíc korun českých).

/5/ Smluvní pokuty a úrok z prodlení jsou splatné do třiceti (30) kalendářních dnů od data, kdy byla povinné smluvní straně doručena oprávněnou smluvní stranou písemná výzva k jejich zaplacení, a to na bankovní účet oprávněné smluvní strany uvedený v této dohodě.

/6/ Smluvní pokuty mohou být kombinovány (tzn., že uplatnění jedné smluvní pokuty nevylučuje souběžné uplatnění jakékoliv jiné smluvní pokuty).

/7/ Ustanoveními o smluvní pokutě není dotčen případný nárok kupujícího na náhradu škody vůči prodávajícímu v částce převyšující výši smluvní pokuty sjednané pro příslušné porušení povinnosti prodávajícího a povinnost prodávajícího řádně dodat kupujícímu zboží.

/8/ Smluvní pokuty a náhradu škody dle této dohody a dle občanského zákoníku, které je povinen zaplatit prodávající kupujícímu, uplatňuje za kupujícího odpovědný pracovník Ředitelství logistického zabezpečení Policejního prezidia ČR, případně jiný odpovědný pracovník stanovený kupujícím.

Čl. 11. Vyšší moc

/1/ Jestliže vznikne na straně prodávajícího stav ovlivněný vyšší mocí, který způsobuje nemožnost dodání plnění dle této dohody, resp. konkrétní objednávky, prodávající bez zbytečného odkladu uvědomí kupujícího písemně o takových podmínkách a jejich příčině. Pokud není v konkrétní objednávce písemně stanoveno jinak, bude prodávající pokračovat v realizaci svých závazků vyplývajících ze smluvního vztahu v rozsahu svých nejlepších možností a schopností a bude hledat alternativní prostředky pro realizaci té části plnění, které brání vyšší moc, přičemž však nebude ve vztahu k této části plnění v prodlení. Pokud by podmínky vyšší moci trvaly déle než sto dvacet (120) dní, je kupující oprávněn od této dohody nebo její části odstoupit, respektive zrušit konkrétní objednávku. Pro účely této dohody „vyšší moc“ znamená událost, která je mimo kontrolu smluvní strany, nastala po podpisu této dohody, kterou nebylo možno předvídat, ke které došlo bez jejího zavinění, pokud nebyla způsobena její chybou či nedbalostí. Pro aplikaci ustanovení o vyšší moci se dále uplatní následující pravidla:

a) Takovými událostmi jsou zejména živelní pohromy, přírodní katastrofy, jakákoliv embarga, občanské války, revoluce, povstání, válečné konflikty, teroristické útoky, nepokoje, epidemie nebo karanténní omezení. Živelnými pohromami jsou zejména požár, úder blesku, povodeň nebo záplava, vichřice nebo krupobití, sesuv nebo zřícení lavin, skal, zemin nebo kamení.

b) Události vylučující odpovědnost prodávajícího mající charakter vyšší moci výslovně nejsou stávka zaměstnanců prodávajícího a jeho smluvních partnerů, jakož i insolvence, předlužení, konkurs, reorganizace, likvidace či jiná obdobná událost týkající se prodávajícího nebo jakéhokoliv smluvního partnera prodávajícího a exekuce majetku prodávajícího nebo jakéhokoliv smluvního partnera prodávajícího.

c) Smluvní strany nejsou ve vztahu k té části plnění, které brání vyšší moc, v prodlení pouze po dobu existence takové okolnosti vylučující povinnost k náhradě újmy nebo trvání jejich

následků a pouze ve vztahu k povinnosti nebo povinnostem smluvní strany přímo nebo bezprostředně ovlivněných takovou okolností.

d) Smluvní strany jsou povinny se neprodleně o všech těchto okolnostech vylučujících odpovědnost informovat a vstoupit do jednání ohledně řešení vzniklé situace. Kupující ani prodávající nejsou oprávněni takto vzniklé situace jakkoliv zneužít ve svůj prospěch a jsou povinni v dobré víře usilovat o dosažení přijatelného řešení pro obě smluvní strany v co nejkratší době. V případě porušení této povinnosti spolupracovat kteroukoliv smluvní stranou, je tato smluvní strana v prodlení s plněním svých povinností dle této dohody.

e) V případě, že nedojde k dohodě smluvních stran, termíny plnění jednotlivých povinností podle této dohody dotčené okolností vylučující odpovědnost mající charakter vyšší moci se prodlužují o dobu, po kterou okolnost vylučující odpovědnost trvala.

f) Odpovědnost nevylučuje událost mající charakter vyšší moci, která vznikla teprve v době, kdy povinná smluvní strana byla v prodlení s plněním své povinnosti, či vznikla z jejích hospodářských poměrů.

Čl. 12. Odstoupení od dohody

/1/ Kupující je oprávněn odstoupit od celé této dohody nebo její části v případě podstatného porušení této dohody prodávajícím. Za podstatné porušení se považuje zejména:

- a) prodlení prodávajícího s dodáním zboží o více než třicet (30) dní,
- b) prodlení prodávajícího s vyřízením reklamace o více než třicet (30) dní (odstoupit od této dohody lze v rozsahu reklamovaného plnění,
- c) vadné plnění zboží v souladu s § 2099 občanského zákoníku (odstoupení od této dohody kupující provede v souladu s § 2106 odst. 1 písm. d) občanského zákoníku),
- d) nepravdivé nebo zavádějící prohlášení prodávajícího podle čl. 9. odst. /5/ této dohody.
- e) dodání zboží neodpovídající specifikaci zboží uvedené v příloze č. 1 (Specifikace zboží a ceny) této dohody.

/2/ Kupující je dále oprávněn od této dohody odstoupit v případě, že:

- a) vůči majetku prodávajícího probíhá insolvenční řízení, v němž bylo vydáno rozhodnutí o úpadku,
- b) prodávající je nespolehlivým plátcem dle § 106a zákona č. 235/2004 Sb., o dani z přidané hodnoty,
- c) prodávající bezodkladně neoznámí prokazatelně kupujícímu skutečnost, že je v insolvenční nebo že hrozí její vznik, popř. že bylo správcem daně vydáno rozhodnutí, že je prodávající nespolehlivým plátcem dle § 106a zákona č. 235/2004 Sb., o dani z přidané hodnoty,
- d) prodávající vstoupí do likvidace,
- e) prodávající nemá bankovní účet řádně registrován v databázi „Registru plátců DPH“.

/3/ Prodávající je oprávněn odstoupit od této dohody, pokud je kupující v prodlení s úhradou faktury o více než třicet (30) dnů od data splatnosti faktury.

/4/ Účinky odstoupení nastávají dnem doručení písemného oznámení o odstoupení druhé smluvní straně.

Čl. 13. Společná a závěrečná ustanovení

/1/ Tato dohoda se řídí právním řádem České republiky. Práva a povinnosti smluvních stran neupravené touto dohodou, se řídí podle příslušných právních předpisů.

/2/ Smluvní strany se dohodly, že v případě pochybností o datu doručení jakéhokoliv dokumentu uvedeného v této dohodě se má za to, že dnem doručení se rozumí pátý (5) pracovní den ode dne odeslání dokumentu s výjimkou dokumentů, u kterých je určena lhůta pro doručení delší, a toto odeslání musí být potvrzeno doručovací společností.

/3/ Smluvní strany se zavazují, že veškeré spory vzniklé v souvislosti s realizací této dohody budou řešeny smírnou cestou – dohodou. Nedojde-li k dohodě, budou spory řešeny před příslušnými soudy.

/4/ Každá ze smluvních stran je povinna bez zbytečného odkladu písemně sdělit druhé smluvní straně případnou změnu v údajích uvedených v záhlaví této dohody.

/5/ Prodávající ani kupující nejsou bez předchozího písemného souhlasu druhé smluvní strany oprávněni postoupit práva a povinnosti z této dohody na třetí osobu.

/6/ Nevymahatelnost či neplatnost kteréhokoliv ustanovení této dohody nemá vliv na vymahatelnost či platnost zbývajících ustanovení této dohody, pokud z povahy nebo obsahu takového ustanovení nevyplývá, že nemůže být odděleno od ostatního obsahu této dohody.

/7/ Tato dohoda může být měněna nebo doplňována pouze na základě dohody obou smluvních stran písemnými číslovanými dodatky k této dohodě.

/8/ Povinnost uzavření dodatku se nevztahuje na změnu pověřených pracovníků, kteří jsou prodávajícím i kupujícím určeni v této dohodě. Takováto změna pověřených pracovníků bude pouze písemně oznámena druhé smluvní straně.

/9/ Smluvní strany se dohodly, že tuto dohodu mohou ukončit vzájemnou dohodou.

/10/ Tato dohoda nabývá platnosti dnem jejího podpisu oběma smluvními stranami a účinnosti dnem uveřejnění v registru smluv dle zákona č. 340/2015 Sb., o zvláštních podmínkách účinnosti některých smluv, uveřejňování těchto smluv a o registru smluv (zákon o registru smluv), ve znění pozdějších předpisů. Smluvní strany se dohodly, že zveřejnění této dohody v registru smluv zabezpečí kupující.

/11/ Smluvní strany prohlašují, že si tuto dohodu přečetly, s jejím obsahem souhlasí a potvrzují, že byla sepsána na základě jejich pravé svobodné vůle, a na důkaz toho připojují své podpisy.

/12/ Tato dohoda je uzavřena elektronicky.

/13/ Nedílnou součástí této dohody je:

Příloha č. 1 (Specifikace zboží a ceny) – 8 listů

Příloha č. 2 (Požadavky pro přejímání náhradních dílů a dalších komponentů) – 4 listy

Příloha č. 3 (Podmínky záručních a pozáručních oprav) – 1 list

Za kupujícího:

Ing. Martin Fikáček
vedoucí odboru veřejných zakázek
Ředitelství finanční a majetkové správy
Policejního prezidia ČR

Za prodávajícího:

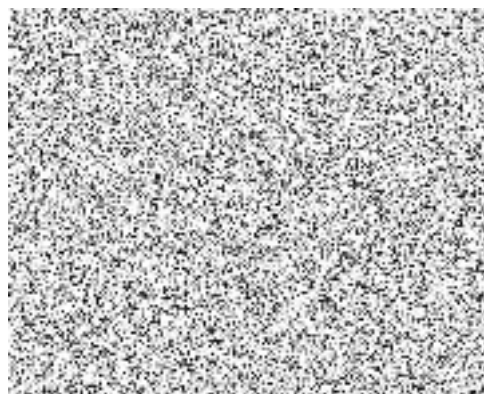

Specifikace zboží a ceny**1. Specifikace zboží**

Pořadové číslo položky	Název	Množství
	SAKO TRG NCAG A209G	
1	čep záchytu závěru 8-24	10
2	pružina záchytu závěru 8-25	10
3	záchyt závěru 8-23	10
4	zápalník TRG 22/A1 S5740154	20
5	zápalník TRG 42/A1 S5740164	10
6	bicí zpruha S5740165	40
7	díly vytahovače a vyhazovače (sada) TRG 22/42/A1 S1380258	40
8	zásobník TRG-22/A1 10 nábojů S5740384	120
9	zásobník TRG-42/A1 5 nábojů S5740385	50
10	zpruha podavače zásobníku 11-28	50
11	nosný popruh vč. 2 rychloupínacích poutek 12100047	30
12	střelecký popruh professional vč. 2 rychloupínacích poutek 12100099	10
13	sada distančních podložek pro pažbu a lícnici TRG-22/42 12100027	30
14	hlaveň .338LM fosfátovaná 27" TRG 42	5
15	pouzdro závěru .338LM fosfátované TRG 42	5
16	závěr kompletní pro fosf. pušku .338LM TRG 42	5
17	Hlaveň .308Win 20" TRG22 fosfátovaná	10
18	Pouzdro závěru .308Win TRG22 fosfátované	10
19	Závěr kompletní pro fosf. Pušku .308Win TRG22	10
20	spuštěadlo TRG 22/42 úplné S5740110	15
21	plynodynamický nástavec TRG 22/42 S5740412	10
22	ochranná matice hlavně TRG 22/42 A1	10
23	plynodynamický nástavec TRG 22/42 A1 S5740412	50
24	hlaveň .308Win fosfátovaná (20") TRG 22 A1 úplná	30
25	hlaveň .308Win fosfátovaná (26") TRG 22 A1 úplná	10
26	pouzdro závěru .308Win - fosfátované TRG 22 A1 s raillem, úplné	40
27	závěr pro .308Win - fosfátovaný TRG 22 A1 úplný	40
28	hlaveň .338 LM fosfátovaná (27") TRG 42 A1 úplná	10
29	pouzdro závěru .338 LM - fosfátované TRG 42 A1 s raillem, úplné	10
30	závěr pro .338 LM - fosfátovaný TRG 42 A1 úplný	10
31	spuštěadlo TRG 22/42 A1 úplné, černé S5740110	50

32	rám TRG 22/42 A1 (s předpažbím, podpažbím, s raily a poutkem...), úplný	50
33	držák ramenní opěry TRG 22/42 A1 12300005	50
34	ramenní opěra TRG 22/42 A1 (s railem, poutkem, zarážkou..) úplná 12300006	50
35	sada podložek pod botku TRG 22/42 A1 12100027	10
36	botka TRG 22/42 A1	10
37	matice závěru TRG 22/42 A1	10
38	závěrová klika TRG 22/42 A1, černá	5
39	matice závěru TRG 22/42	20
40	závěrová klika TRG 22/42, černá	5
41	rail M LOK 11 Stanag 4694 11 slots s upínacími prvky	80
42	rail M LOK 11 Stanag 4694 5 slots s upínacími prvky	80
43	podpažbí se schránkou na nářadí TRG 22/42 A1, černá	20
44	předpažbí TRG 22/42 A1, černé	20
45	spojovací materiál předpažbí TRG 22/42 A1	20
46	pistolová rukojeť TRG 22/42 A1, černá	20
47	rychloupínák řemenu M LOK	30
48	popruh nosný s rychloupínacími poutky pro TRG 22/42 A1 QD	60
49	spojovací materiál rámu TRG 22/42 A1	20
50	záchyt zásobníku TRG 22/42 A1 - set	10
51	podpěra pažby TRG 22/42 A1	10
52	držák kabeláže TRG 22/42 A1	10
53	tlumič hluku výstřelu SAKO TRG 22/22A1 S5740401	20
54	eliminátor chvění teplého vzduchu 22/42 S2501858	20
55	montáž pro NV úplná - dlouhá (MMRS) set, vč. rámu, railů a upínacích prvků pro TRG 22	40
56	montáž pro NV - dlouhá (MMRS) set, vč. rámu, railů a upínacích prvků TRG 42	20
57	lišta Picatinny na pouzdro závěru, sklon 0 včetně upínacích prvků (ke kombinaci s MMRS)	30
58	lišta Picatinny na pouzdro závěru sklon (cca 20 - 30 MOA), včetně upínacích prvků (ke kombinaci s MMRS)	40
59	sada šroubů pro lištu Picatinny pouzdra závěru (nízkou)	100
60	sada šroubů pro lištu Picatinny pouzdra závěru (vysokou)	100
61	držák ramenní opěry s pistolovou rukojetí TRG 22/42	10
62	ramenní opěra sklopná TRG 22/42	10
63	pažba k TRG 22/42 včetně upínacích prvků, černá/zelená	20
64	botka pažby TRG 22/42 stavitelná	20
65	monolitická montáž pro Schmidt a Bender 5-25x56, sklon 20-30 MOA	10
66	taktická montáž Picatinny pro zaměř. pr. 34mm, sklon 0 MOA	50
67	taktická montáž Picatinny pro zaměř. pr. 34mm, sklon cca 20-30 MOA	30
68	krytka přední černá klapková pro Zeiss 4-16x56	20

69	krytka zadní černá klapková s rychlootvíráním pro Zeiss 4-16x56	20
70	žlutý filtr pro Zeiss 4-16x56	20
71	očnice pro Zeiss 4-16x56	20
72	polarizační filtr pro Zeiss 4-16x56	20
73	sluneční clona (na závit) pro Zeiss 4-16x56	20
74	mřížková clona (na závit) pro Zeiss 4-16x56	20
75	mřížková clona (nacvakávací) pro Zeiss 4-16x56	10
76	krytka přední černá klapková pro Schmidt a Bender 5-25x56	20
77	krytka zadní černá klapková s rychlootvíráním pro Schmidt a Bender 5-25x56	20
78	sluneční clona pro Schmidt a Bender 5-25x56	20
79	žlutý filtr pro Schmidt a Bender 5-25x56	10
80	polarizační filtr pro Schmidt a Bender 5-25x56	10
81	očnice pro Schmidt a Bender 5-25x56	20
82	mřížková clona pro Schmidt a Bender 5-25x56	20
83	krytka přední černá klapková pro Schmidt a Bender 3-12x50	10
84	krytka zadní černá klapková s rychlootvíráním pro Schmidt a Bender 3-12x50	10
85	sluneční clona pro Schmidt a Bender 3-12x50	10
86	žlutý filtr pro Schmidt a Bender 3-12x50	10
87	polarizační filtr pro Schmidt a Bender 3-12x50	10
88	očnice pro Schmidt a Bender 3-12x50	10
89	mřížková clona pro Schmidt a Bender 3-12x50	10
90	krytka přední černá klapková pro Schmidt a Bender 3-20x50	30
91	krytka zadní černá klapková s rychlootvíráním pro Schmidt a Bender 3-20x50	30
92	sluneční clona pro Schmidt a Bender 3-20x50	30
93	žlutý filtr pro Schmidt a Bender 3-20x50	30
94	polarizační filtr pro Schmidt a Bender 3-20x50	30
95	očnice pro Schmidt a Bender 3-20x50	30
96	mřížková clona pro Schmidt a Bender 3-20x50	30
97	dvounožka Atlas s adaptérem pro SAKO TRG 22/42 A1	50
98	zadní stavitelný monopod (opěra) pro TRG 22/42A1	60
99	dvounožka Harris BRMS 6"-9" s adaptérem pro SAKO TRG 22/42	10
100	dvounožka SAKO TRG 22/42	30
101	taktické pouzdro - střelecká podložka TRG-22/42	20
102	klíč T25	30
103	přípravek pro montáž závěru TRG	30
104	předpažbí úplné černé/zelené TRG-22 (kompatibilní s MMRS a ITRS)	30
105	předpažbí úplné černé/zelené TRG-42 (kompatibilní s MMRS a ITRS)	20
106	transportní kufr TRG (plast)	20

2. Specifikace ceny

Pořadové číslo položky	Název	Množství	Cena za 1 ks v Kč bez DPH	DPH za 1 ks	Cena za 1 ks v Kč včetně DPH	Cena celkem v Kč bez DPH	DPH celkem	Cena celkem v Kč včetně DPH
	SAKO TRG NCAG A209G							
1	čep záchyty závěru 8-24	10	340,00	71,40	411,40	3400,00	714,00	4114,00
2	pružina záchyty závěru 8-25	10	210,00	44,10	254,10	2100,00	441,00	2541,00
3	záchyt závěru 8-23	10	806,00	169,26	975,26	8060,00	1692,60	9752,60
4	zápalník TRG 22/A1 S5740154	20	2780,00	583,80	3363,80	55600,00	11676,00	67276,00
5	zápalník TRG 42/A1 S5740164	10	2780,00	583,80	3363,80	27800,00	5838,00	33638,00
6	bicí zpruha S5740165	40	440,00	92,40	532,40	17600,00	3696,00	21296,00
7	díly vytahovače a vyhazovače (sada) TRG 22/42/A1 S1380258	40	995,00	208,95	1203,95	39800,00	8358,00	48158,00
8	zásobník TRG-22/A1 10 nábojů S5740384	120	5390,00	1131,90	6521,90	646800,00	135828,00	782628,00
9	zásobník TRG-42/A1 5 nábojů S5740385	50	5683,00	1193,43	6876,43	284150,00	59671,50	343821,50
10	zpruha podavače zásobníku 11-28	50	1210,00	254,10	1464,10	60500,00	12705,00	73205,00
11	nosný popruh vč. 2 rychloupínacích poutek 12100047	30	4380,00	919,80	5299,80	131400,00	27594,00	158994,00
12	střelecký popruh professional vč. 2 rychloupínacích poutek 12100099	10	8504,00	1785,84	10289,84	85040,00	17858,40	102898,40
13	sada distančních podložek pro pažbu a lícnici TRG-22/42 12100027	30	4910,00	1031,10	5941,10	147300,00	30933,00	178233,00
14	hlaveň .338LM fosfátovaná 27" TRG 42	5	32980,00	6925,80	39905,80	164900,00	34629,00	199529,00
15	pouzdro závěru .338LM fosfátované TRG 42	5	32773,00	6882,33	39655,33	163865,00	34411,65	198276,65
16	závěr kompletní pro fosf. pušku .338LM TRG 42	5	23469,00	4928,49	28397,49	117345,00	24642,45	141987,45
17	Hlaveň .308Win 20" TRG22 fosfátovaná	10	32450,00	6814,50	39264,50	324500,00	68145,00	392645,00
18	Pouzdro závěru .308Win TRG22 fosfátované	10	31850,00	6688,50	38538,50	318500,00	66885,00	385385,00
19	Závěr kompletní pro fosf. Pušku .308Win TRG22	10	22540,00	4733,40	27273,40	225400,00	47334,00	272734,00
20	spušťadlo TRG 22/42 úplné S5740110	15	12820,00	2692,20	15512,20	192300,00	40383,00	232683,00

21	plynodynamický nástavec TRG 22/42 S5740412	10	4850,00	1018,50	5868,50	48500,00	10185,00	58685,00
22	ochranná matice hlavně TRG 22/42 A1	10	540,00	113,40	653,40	5400,00	1134,00	6534,00
23	plynodynamický nástavec TRG 22/42 A1 S5740412	50	4940,00	1037,40	5977,40	247000,00	51870,00	298870,00
24	hlaveň .308Win fosfátovaná (20") TRG 22 A1 úplná	30	32450,00	6814,50	39264,50	973500,00	204435,00	1177935,00
25	hlaveň .308Win fosfátovaná (26") TRG 22 A1 úplná	10	32650,00	6856,50	39506,50	326500,00	68565,00	395065,00
26	pouzdro závěru .308Win - fosfátované TRG 22 A1 s railem, úplné	40	31850,00	6688,50	38538,50	1274000,00	267540,00	1541540,00
27	závěr pro .308Win - fosfátovaný TRG 22 A1 úplný	40	22540,00	4733,40	27273,40	901600,00	189336,00	1090936,00
28	hlaveň .338 LM fosfátovaná (27") TRG 42 A1 úplná	10	32980,00	6925,80	39905,80	329800,00	69258,00	399058,00
29	pouzdro závěru .338 LM - fosfátované TRG 42 A1 s railem, úplné	10	32773,00	6882,33	39655,33	327730,00	68823,30	396553,30
30	závěr pro .338 LM - fosfátovaný TRG 42 A1 úplný	10	23469,00	4928,49	28397,49	234690,00	49284,90	283974,90
31	spušťadlo TRG 22/42 A1 úplné, černé S5740110	50	12820,00	2692,20	15512,20	641000,00	134610,00	775610,00
32	rám TRG 22/42 A1 (s předpažbím, podpažbím, s raily a poutkem...), úplný	50	22082,00	4637,22	26719,22	1104100,00	231861,00	1335961,00
33	držák ramenní opěry TRG 22/42 A1 12300005	50	23420,00	4918,20	28338,20	1171000,00	245910,00	1416910,00
34	ramenní opěra TRG 22/42 A1 (s railem, poutkem, zarážkou..) úplná 12300006	50	31560,00	6627,60	38187,60	1578000,00	331380,00	1909380,00
35	sada podložek pod botku TRG 22/42 A1 12100027	10	2909,00	610,89	3519,89	29090,00	6108,90	35198,90
36	botka TRG 22/42 A1	10	962,00	202,02	1164,02	9620,00	2020,20	11640,20
37	matice závěru TRG 22/42 A1	10	740,00	155,40	895,40	7400,00	1554,00	8954,00
38	závěrová klika TRG 22/42 A1, černá	5	2132,00	447,72	2579,72	10660,00	2238,60	12898,60
39	matice závěru TRG 22/42	20	707,00	148,47	855,47	14140,00	2969,40	17109,40
40	závěrová klika TRG 22/42, černá	5	2132,00	447,72	2579,72	10660,00	2238,60	12898,60
41	rail M LOK 11 Stanag 4694 11 slots s upínacími prvky	80	1250,00	262,50	1512,50	100000,00	21000,00	121000,00
42	rail M LOK 11 Stanag 4694 5 slots s upínacími prvky	80	980,00	205,80	1185,80	78400,00	16464,00	94864,00
43	podpažbí se schránkou na náradí TRG 22/42 A1, černá	20	1223,00	256,83	1479,83	24460,00	5136,60	29596,60
44	předpažbí TRG 22/42 A1, černé	20	12272,00	2577,12	14849,12	245440,00	51542,40	296982,40
45	spojovací materiál předpažbí TRG 22/42 A1	20	1206,00	253,26	1459,26	24120,00	5065,20	29185,20
46	pistolová rukojeť TRG 22/42 A1, černá	20	2258,00	474,18	2732,18	45160,00	9483,60	54643,60

47	rychloupínák řemenu M LOK	30	889,00	186,69	1075,69	26670,00	5600,70	32270,70
48	popruh nosný s rychloupínacími poutky pro TRG 22/42 A1 QD	60	4380,00	919,80	5299,80	262800,00	55188,00	317988,00
49	spojovací materiál rámu TRG 22/42 A1	20	1057,00	221,97	1278,97	21140,00	4439,40	25579,40
50	záchyt zásobníku TRG 22/42 A1 - set	10	1702,00	357,42	2059,42	17020,00	3574,20	20594,20
51	podpěra pažby TRG 22/42 A1	10	777,00	163,17	940,17	7770,00	1631,70	9401,70
52	držák kabeláže TRG 22/42 A1	10	595,00	124,95	719,95	5950,00	1249,50	7199,50
53	tlumič hluku výstřelu SAKO TRG 22/22A1 S5740401	20	18290,00	3840,90	22130,90	365800,00	76818,00	442618,00
54	eliminátor chvění teplého vzduchu 22/42 S2501858	20	1378,00	289,38	1667,38	27560,00	5787,60	33347,60
55	montáž pro NV úplná - dlouhá (MMRS) set, vč. rámu, railů a upínacích prvků pro TRG 22	40	29865,00	6271,65	36136,65	1194600,00	250866,00	1445466,00
56	montáž pro NV - dlouhá (MMRS) set, vč. rámu, railů a upínacích prvků TRG 42	20	29865,00	6271,65	36136,65	597300,00	125433,00	722733,00
57	lišta Picatinny na pouzdro závěru, sklon 0 včetně upínacích prvků (ke kombinaci s MMRS)	30	5850,00	1228,50	7078,50	175500,00	36855,00	212355,00
58	lišta Picatinny na pouzdro závěru sklon (cca 20 - 30 MOA), včetně upínacích prvků (ke kombinaci s MMRS)	40	5780,00	1213,80	6993,80	231200,00	48552,00	279752,00
59	sada šroubů pro lištu Picatinny pouzdra závěru (nízkou)	100	345,00	72,45	417,45	34500,00	7245,00	41745,00
60	sada šroubů pro lištu Picatinny pouzdra závěru (vysokou)	100	365,00	76,65	441,65	36500,00	7665,00	44165,00
61	držák ramenní opěry s pistolovou rukojetí TRG 22/42	10	23420,00	4918,20	28338,20	234200,00	49182,00	283382,00
62	ramenní opěra sklopná TRG 22/42	10	31560,00	6627,60	38187,60	315600,00	66276,00	381876,00
63	pažba k TRG 22/42 včetně upínacích prvků, černá/zelená	20	12980,00	2725,80	15705,80	259600,00	54516,00	314116,00
64	botka pažby TRG 22/42 stavitelná	20	1228,00	257,88	1485,88	24560,00	5157,60	29717,60
65	monolitická montáž pro Schmidt a Bender 5-25x56, sklon 20-30 MOA	10	10890,00	2286,90	13176,90	108900,00	22869,00	131769,00
66	taktická montáž Picatinny pro zaměř. pr. 34mm, sklon 0 MOA	50	9862,00	2071,02	11933,02	493100,00	103551,00	596651,00
67	taktická montáž Picatinny pro zaměř. pr. 34mm, sklon cca 20-30 MOA	30	9862,00	2071,02	11933,02	295860,00	62130,60	357990,60

68	krytka přední černá klapková pro Zeiss 4-16x56	20	543,00	114,03	657,03	10860,00	2280,60	13140,60
69	krytka zadní černá klapková s rychlootvíráním pro Zeiss 4-16x56	20	543,00	114,03	657,03	10860,00	2280,60	13140,60
70	žlutý filtr pro Zeiss 4-16x56	20	3120,00	655,20	3775,20	62400,00	13104,00	75504,00
71	očnice pro Zeiss 4-16x56	20	2540,00	533,40	3073,40	50800,00	10668,00	61468,00
72	polarizační filtr pro Zeiss 4-16x56	20	4826,00	1013,46	5839,46	96520,00	20269,20	116789,20
73	sluneční clona (na závit) pro Zeiss 4-16x56	20	2102,00	441,42	2543,42	42040,00	8828,40	50868,40
74	mřížková clona (na závit) pro Zeiss 4-16x56	20	4490,00	942,90	5432,90	89800,00	18858,00	108658,00
75	mřížková clona (nacvakávací) pro Zeiss 4-16x56	10	8059,00	1692,39	9751,39	80590,00	16923,90	97513,90
76	krytka přední černá klapková pro Schmidt a Bender 5-25x56	20	543,00	114,03	657,03	10860,00	2280,60	13140,60
77	krytka zadní černá klapková s rychlootvíráním pro Schmidt a Bender 5-25x56	20	543,00	114,03	657,03	10860,00	2280,60	13140,60
78	sluneční clona pro Schmidt a Bender 5-25x56	20	1890,00	396,90	2286,90	37800,00	7938,00	45738,00
79	žlutý filtr pro Schmidt a Bender 5-25x56	10	4521,00	949,41	5470,41	45210,00	9494,10	54704,10
80	polarizační filtr pro Schmidt a Bender 5-25x56	10	11022,00	2314,62	13336,62	110220,00	23146,20	133366,20
81	očnice pro Schmidt a Bender 5-25x56	20	2390,00	501,90	2891,90	47800,00	10038,00	57838,00
82	mřížková clona pro Schmidt a Bender 5-25x56	20	6854,00	1439,34	8293,34	137080,00	28786,80	165866,80
83	krytka přední černá klapková pro Schmidt a Bender 3-12x50	10	543,00	114,03	657,03	5430,00	1140,30	6570,30
84	krytka zadní černá klapková s rychlootvíráním pro Schmidt a Bender 3-12x50	10	543,00	114,03	657,03	5430,00	1140,30	6570,30
85	sluneční clona pro Schmidt a Bender 3-12x50	10	1890,00	396,90	2286,90	18900,00	3969,00	22869,00
86	žlutý filtr pro Schmidt a Bender 3-12x50	10	4521,00	949,41	5470,41	45210,00	9494,10	54704,10
87	polarizační filtr pro Schmidt a Bender 3-12x50	10	11022,00	2314,62	13336,62	110220,00	23146,20	133366,20
88	očnice pro Schmidt a Bender 3-12x50	10	2390,00	501,90	2891,90	23900,00	5019,00	28919,00
89	mřížková clona pro Schmidt a Bender 3-12x50	10	6854,00	1439,34	8293,34	68540,00	14393,40	82933,40
90	krytka přední černá klapková pro Schmidt a Bender 3-20x50	30	543,00	114,03	657,03	16290,00	3420,90	19710,90
91	krytka zadní černá klapková s rychlootvíráním pro Schmidt a Bender 3-20x50	30	543,00	114,03	657,03	16290,00	3420,90	19710,90

92	sluneční clona pro Schmidt a Bender 3-20x50	30	1890,00	396,90	2286,90	56700,00	11907,00	68607,00
93	žlutý filtr pro Schmidt a Bender 3-20x50	30	4521,00	949,41	5470,41	135630,00	28482,30	164112,30
94	polarizační filtr pro Schmidt a Bender 3-20x50	30	11022,00	2314,62	13336,62	330660,00	69438,60	400098,60
95	očnice pro Schmidt a Bender 3-20x50	30	2390,00	501,90	2891,90	71700,00	15057,00	86757,00
96	mřížková clona pro Schmidt a Bender 3-20x50	30	6854,00	1439,34	8293,34	205620,00	43180,20	248800,20
97	dvounožka Atlas s adaptérem pro SAKO TRG 22/42 A1	50	11269,00	2366,49	13635,49	563450,00	118324,50	681774,50
98	zadní stavitelný monopod (opěra) pro TRG 22/42A1	60	3856,00	809,76	4665,76	231360,00	48585,60	279945,60
99	dvounožka Harris BRMS 6"-9" s adaptérem pro SAKO TRG 22/42	10	4690,00	984,90	5674,90	46900,00	9849,00	56749,00
100	dvounožka SAKO TRG 22/42	30	11980,00	2515,80	14495,80	359400,00	75474,00	434874,00
101	taktické pouzdro - střelecká podložka TRG-22/42	20	7390,00	1551,90	8941,90	147800,00	31038,00	178838,00
102	klíč T25	30	412,00	86,52	498,52	12360,00	2595,60	14955,60
103	přípravek pro montáž závěru TRG	30	440,00	92,40	532,40	13200,00	2772,00	15972,00
104	předpažbí úplné černé/zelené TRG-22 (kompatibilní s MMRS a ITRS)	30	13320,00	2797,20	16117,20	399600,00	83916,00	483516,00
105	předpažbí úplné černé/zelené TRG-42 (kompatibilní s MMRS a ITRS)	20	13320,00	2797,20	16117,20	266400,00	55944,00	322344,00
106	transportní kufr TRG (plast)	20	17200,00	3612,00	20812,00	344000,00	72240,00	416240,00
						21853150,00	4589161,50	26442311,50

Požadavky pro přejímání náhradních dílů a dalších komponentů**I. Seznam dodávaného zboží**

Pořadové číslo položky	Název	Množství
	SAKO TRG NCAG A209G	
1	čep záchyty závěru 8-24	10
2	pružina záchyty závěru 8-25	10
3	záchyt závěru 8-23	10
4	zápalník TRG 22/A1 S5740154	20
5	zápalník TRG 42/A1 S5740164	10
6	bicí zpruha S5740165	40
7	díly vytahovače a vyhazovače (sada) TRG 22/42/A1 S1380258	40
8	zásobník TRG-22/A1 10 nábojů S5740384	120
9	zásobník TRG-42/A1 5 nábojů S5740385	50
10	zpruha podavače zásobníku 11-28	50
11	nosný popruh vč. 2 rychloupínacích poutek 12100047	30
12	střelecký popruh professional vč. 2 rychloupínacích poutek 12100099	10
13	sada distančních podložek pro pažbu a lícnici TRG-22/42 12100027	30
14	hlaveň .338LM fosfátovaná 27" TRG 42	5
15	pouzdro závěru .338LM fosfátované TRG 42	5
16	závěr kompletní pro fosf. pušku .338LM TRG 42	5
17	Hlaveň .308Win 20" TRG22 fosfátovaná	10
18	Pouzdro závěru .308Win TRG22 fosfátované	10
19	Závěr kompletní pro fosf. Pušku .308Win TRG22	10
20	spušťadlo TRG 22/42 úplné S5740110	15
21	plynodynamický nástavec TRG 22/42 S5740412	10
22	ochranná matice hlavně TRG 22/42 A1	10
23	plynodynamický nástavec TRG 22/42 A1 S5740412	50
24	hlaveň .308Win fosfátovaná (20") TRG 22 A1 úplná	30
25	hlaveň .308Win fosfátovaná (26") TRG 22 A1 úplná	10
26	pouzdro závěru .308Win - fosfátované TRG 22 A1 s railem, úplné	40
27	závěr pro .308Win - fosfátovaný TRG 22 A1 úplný	40
28	hlaveň .338 LM fosfátovaná (27") TRG 42 A1 úplná	10
29	pouzdro závěru .338 LM - fosfátované TRG 42 A1 s railem, úplné	10
30	závěr pro .338 LM - fosfátovaný TRG 42 A1 úplný	10
31	spušťadlo TRG 22/42 A1 úplné, černé S5740110	50

32	rám TRG 22/42 A1 (s předpažbím, podpažbím, s raily a poutkem...), úplný	50
33	držák ramenní opěry TRG 22/42 A1 12300005	50
34	ramenní opěra TRG 22/42 A1 (s railem, poutkem, zarážkou..) úplná 12300006	50
35	sada podložek pod botku TRG 22/42 A1 12100027	10
36	botka TRG 22/42 A1	10
37	matice závěru TRG 22/42 A1	10
38	závěrová klika TRG 22/42 A1, černá	5
39	matice závěru TRG 22/42	20
40	závěrová klika TRG 22/42, černá	5
41	rail M LOK 11 Stanag 4694 11 slots s upínacími prvky	80
42	rail M LOK 11 Stanag 4694 5 slots s upínacími prvky	80
43	podpažbí se schránkou na nářadí TRG 22/42 A1, černá	20
44	předpažbí TRG 22/42 A1, černé	20
45	spojovací materiál předpažbí TRG 22/42 A1	20
46	pistolová rukojeť TRG 22/42 A1, černá	20
47	rychloupínák řemenu M LOK	30
48	popruh nosný s rychloupínacími poutky pro TRG 22/42 A1 QD	60
49	spojovací materiál rámu TRG 22/42 A1	20
50	záchyt zásobníku TRG 22/42 A1 - set	10
51	podpěra pažby TRG 22/42 A1	10
52	držák kabeláže TRG 22/42 A1	10
53	tlumič hluku výstřelu SAKO TRG 22/22A1 S5740401	20
54	eliminátor chvění teplého vzduchu 22/42 S2501858	20
55	montáž pro NV úplná - dlouhá (MMRS) set, vč. rámu, railů a upínacích prvků pro TRG 22	40
56	montáž pro NV - dlouhá (MMRS) set, vč. rámu, railů a upínacích prvků TRG 42	20
57	lišta Picatinny na pouzdro závěru, sklon 0 včetně upínacích prvků (ke kombinaci s MMRS)	30
58	lišta Picatinny na pouzdro závěru sklon (cca 20 - 30 MOA), včetně upínacích prvků (ke kombinaci s MMRS)	40
59	sada šroubů pro lištu Picatinny pouzdra závěru (nízkou)	100
60	sada šroubů pro lištu Picatinny pouzdra závěru (vysokou)	100
61	držák ramenní opěry s pistolovou rukojetí TRG 22/42	10
62	ramenní opěra sklopná TRG 22/42	10
63	pažba k TRG 22/42 včetně upínacích prvků, černá/zelená	20
64	botka pažby TRG 22/42 stavitelná	20
65	monolitická montáž pro Schmidt a Bender 5-25x56, sklon 20-30 MOA	10
66	taktická montáž Picatinny pro zaměř. pr. 34mm, sklon 0 MOA	50
67	taktická montáž Picatinny pro zaměř. pr. 34mm, sklon cca 20-30 MOA	30
68	krytka přední černá klapková pro Zeiss 4-16x56	20

69	krytka zadní černá klapková s rychlootvíráním pro Zeiss 4-16x56	20
70	žlutý filtr pro Zeiss 4-16x56	20
71	očnice pro Zeiss 4-16x56	20
72	polarizační filtr pro Zeiss 4-16x56	20
73	sluneční clona (na závit) pro Zeiss 4-16x56	20
74	mřížková clona (na závit) pro Zeiss 4-16x56	20
75	mřížková clona (nacvakávací) pro Zeiss 4-16x56	10
76	krytka přední černá klapková pro Schmidt a Bender 5-25x56	20
77	krytka zadní černá klapková s rychlootvíráním pro Schmidt a Bender 5-25x56	20
78	sluneční clona pro Schmidt a Bender 5-25x56	20
79	žlutý filtr pro Schmidt a Bender 5-25x56	10
80	polarizační filtr pro Schmidt a Bender 5-25x56	10
81	očnice pro Schmidt a Bender 5-25x56	20
82	mřížková clona pro Schmidt a Bender 5-25x56	20
83	krytka přední černá klapková pro Schmidt a Bender 3-12x50	10
84	krytka zadní černá klapková s rychlootvíráním pro Schmidt a Bender 3-12x50	10
85	sluneční clona pro Schmidt a Bender 3-12x50	10
86	žlutý filtr pro Schmidt a Bender 3-12x50	10
87	polarizační filtr pro Schmidt a Bender 3-12x50	10
88	očnice pro Schmidt a Bender 3-12x50	10
89	mřížková clona pro Schmidt a Bender 3-12x50	10
90	krytka přední černá klapková pro Schmidt a Bender 3-20x50	30
91	krytka zadní černá klapková s rychlootvíráním pro Schmidt a Bender 3-20x50	30
92	sluneční clona pro Schmidt a Bender 3-20x50	30
93	žlutý filtr pro Schmidt a Bender 3-20x50	30
94	polarizační filtr pro Schmidt a Bender 3-20x50	30
95	očnice pro Schmidt a Bender 3-20x50	30
96	mřížková clona pro Schmidt a Bender 3-20x50	30
97	dvounožka Atlas s adaptérem pro SAKO TRG 22/42 A1	50
98	zadní stavitelný monopod (opěra) pro TRG 22/42A1	60
99	dvounožka Harris BRMS 6"-9" s adaptérem pro SAKO TRG 22/42	10
100	dvounožka SAKO TRG 22/42	30
101	taktické pouzdro - střelecká podložka TRG-22/42	20
102	klíč T25	30
103	přípravek pro montáž závěru TRG	30
104	předpažbí úplné černé/zelené TRG-22 (kompatibilní s MMRS a ITRS)	30
105	předpažbí úplné černé/zelené TRG-42 (kompatibilní s MMRS a ITRS)	20
106	transportní kufr TRG (plast)	20

Prodávající společně s dodávkou zboží předloží nezbytné návody k používání a údržbě, v českém jazyce. Podrobné „technologické“ postupy (servisní manuály) pro kontrolu, servis a opravy budou součástí procesu zaškolení zbrojních specialistů.

Náhradní díly a další komponenty jsou baleny v trvanlivých obalech, které jim zaručují dostatečnou ochranu při transportu a skladování.

II. Přejímka

Kontrolu provede zástupce kupujícího za přítomnosti zástupce prodávajícího.

1. Kontrola úplnosti dodávky

Zástupci kupujícího postupně provedou kontrolu všech kusů (souprav) náhradních dílů a dalších komponentů zaměřením na souhlasnost katalogových čísel, výrobních čísel a úplnost kusů (souprav). Kusy (soupravy), které vyhoví podmínkám této kontroly budou podrobeny kontrole technického stavu.

2. Kontrola technického stavu

Zástupci kupujícího provedou postupně u všech kusů (souprav) náhradních dílů a dalších komponentů kontrolu kvality povrchové úpravy, překontrolují technický stav a mechanickou funkci tohoto zboží (kde je to možné).

V případě vyhovujících výsledků bude dodávka převzata tento akt stvrzen podpisem určeného zástupce kupujícího na dodacím listu nebo faktuře.

Podmínky záručních a pozáručních oprav

Záruční podmínky:

Záruční lhůta na zboží nespotebního charakteru je v délce dvaceti čtyř (24) měsíců. Servis a dodávky náhradních dílů po dobu deseti (10) let (nad rámec záruky za úplatu). Záruční lhůta počíná běžet dnem převzetí zboží.

Záruční a pozáruční servis:

Do počítání délky vyřízení reklamace se nezapočítává doba nutná pro vydání úředního povolení pro dovoz a vývoz dotčeného materiálu.

Doba pro vyřízení reklamace v délce 30-ti dnů ode dne jejího uplatnění. Uplatněním se rozumí doručení reklamačního protokolu včetně reklamovaného zboží prodávajícímu. V případě prodlení s vyřízením reklamace ve stanovené lhůtě je smluvní pokutu ve výši 0,05 % z ceny reklamovaného zboží za každý i započatý den prodlení a každou reklamaci.

Ostatní záruční podmínky se řídí platným a účinným právním řádem České republiky.

Místem záručního a pozáručního servisu je sídlo prodávajícího – C.I.D Praha s.r.o., Gorazdova 1994/9, 120 00 Praha 2. Pracovní doba Po-Čt 8.00-17.30hod.