

## DODATEK č. 5

č. 10/17/17

k nájemní smlouvě ze dne 1.12.1999 – pozemek p.č. 1444/3, k.ú. Dolní Počernice – č.pl.1411397 a 1411398

Pronajímatel : Městská část Praha - Dolní Počernice IČ:240150  
Zastoupená : Zbyněkem Richterm, starostou městské části  
se sídlem : Stará obec 10, PSČ 190 12 Dolní Počernice  
bankovní spojení : Česká spořitelna a.s. č.účtu : 9021-200712349/0800  
DIČ : CZ 00240150  
(dále jen „pronajímatel „)

Nájemce: Czech Outdoor s.r.o., IČ: 241 99 427  
se sídlem Praha 4 – Nusle, Štětškova 1638/18, PSČ 140 00  
zastoupený Ing. Georgem Kisugite, jednatelem  
zapsaný v obchodním rejstříku vedeném Městským soudem v Praze, oddíl C, vložka 187946  
DIČ: CZ 241 99 427  
(dále jen „nájemce“)

(společně také jen „smluvní strany“)

### Článek I.

1. Dne 1.12.1999 byla mezi pronajímatelem a nájemcem, uzavřena nájemní smlouva o nájmu části pozemku parc.č. 1444/3, k.ú. Dolní Počernice, za účelem umístění a provozování dvou kusů reklamních zařízení nájemce ( dále jen rovněž jako „nájemní smlouva“). Následně byly uzavřeny dodatky č.1 - 4.
2. Smluvní strany tímto berou na vědomí změny, ke kterým došlo na straně pronajímatele a nájemce, jak jsou vyznačeny a potvrzeny v příložených kopiích výpisů z obchodního rejstříku.
3. V souladu s usnesením č. 108.3 Rady MČ č. 108 ze dne 29.3.2017 se smluvní strany dohodly na změně výše uvedené nájemní smlouvy, uzavírají tento dodatek č.5.

### Článek II.

1. Smluvní strany se tímto dohodly na následujících změnách nájemní smlouvy:
  - a) V čl. III - Nájemné a způsob jeho placení - se odstavec 1. nahrazuje tímto zněním:
    1. Výše nájemného je mezi nájemcem a pronajímatelem dohodnuta na částku 25.000,- Kč ročně. Nájemné bude hrazeno čtvrtletně ve výši 6.250,- Kč a to vždy do 5. dne 1. měsíce daného čtvrtletí běžného roku převodními příkazy na účet pronajímatele.
  - b) Za článek V. se vkládá nový Článek VI. - Ostatní ustanovení - následujícího znění:
    1. Smluvní strany výslovně souhlasí s tím, aby smlouva byla vedena v evidenci smluv vedené pronajímatelem, která je veřejně přístupná a která obsahuje údaje o smluvních stranách, předmětu smlouvy, číselné označení této smlouvy a datum jejího podpisu. Smluvní strany prohlašují, že skutečnosti uvedené ve smlouvě nepovažují za obchodní tajemství ve smyslu § 504 zákona č. 89/2012 Sb., občanský zákoník, v platném znění, a udělují svolení k jejich užití bez stanovení jakýchkoli dalších podmínek.
    2. Nájemce bere na vědomí, že MČ Praha – Dolní Počernice je povinna na dotaz třetí osoby poskytovat informace v souladu se zákonem č. 106/1999 Sb., o svobodném přístupu k informacím, v platném znění, a souhlasí s tím, aby veškeré informace obsažené v této smlouvě byly bez výjimky poskytnuty třetím osobám, pokud o ně požádají.
    3. Smluvní strany výslovně ujednávají, že uveřejnění smlouvy v registru smluv dle zákona č. 340/2015 Sb., zákon o registru smluv, v platném znění, zajistí MČ Praha – Dolní Počernice .
  - c) Článek VI. - Závěrečná ustanovení - se označuje jako Článek VII.
  - d) Článek VI. odst.3 – Závěrečná ustanovení – platnost smlouvy se na základě dohody smluvních stran – stanovuje na dobu určitou do 30.4.2022.
2. Ostatní ujednání nájemní smlouvy zůstávají beze změny.

### Článek III.

1. Tento Dodatek č.5 nabývá platnosti dnem podpisu poslední ze smluvních stran a účinnosti dnem 1.5.2017.
2. Záměr prodloužení nájmu byl zveřejněn na úřední desce pronajímatele od 20.2.2017 do 8.3.2017.
3. Dodatek č.5 byl vyhotoven ve dvou stejnopisech, z nichž každá ze smluvních stran obdrží po jednom výtisku.
4. Smluvní strany prohlašují, že tento Dodatek č.5 byl uzavřen po vzájemném předchozím projednání, nikoliv v tísní či za nápadně nevýhodných podmínek, a že Dodatek č.5 si přečetly a s jeho obsahem výslovně souhlasí

V Praze dne 24.5.2017

V Praze dne 31.5.2017

Zbyněk Richter, starosta  
Městské části Praha - Dolní Počernice  
za pronajímatele

Ing. George Kisugite, jednatel  
společnosti Czech Outdoor s.r.o.  
za nájemce

Štětškova 1638/18, 1

Praha 4 - Nusle, A

t: +420 244 005 111  
f: +420 246 005 102

**Dodatek č.4**

k nájemní smlouvě ze dne 1.12.1999 – pozemek p.č.1444/3, k.ú.Dolní Počernice- č.pl.11397/398

**Smluvní strany :**

<b>Pronajímatel:</b>	Hlavní město Praha - Městská část Dolní Počernice	
Zastoupený :	Zbyněk Richterem , starostou městské části	
Adresa :	Stará obec 10, PSČ 190 12 Dolní Počernice	
IČO :	240150	DIČ : CZ00240150
Bankovní spojení :	Česká spořitelna, a.s.	č.ú.9021-2000712349/0800
Telefon:	281021098	

*(dále jen pronajímatel)*

a

<b>Nájemce :</b>	Czech Outdoor s.r.o.	
Zastoupený :	Georgem Kisugitem jednatel společnosti a	
Se sídlem :	K Červenému dvoru 25a, 130 00 Praha 3 - Strašnice	
IČO :	26193302	DIČ : CZ26193302
Bankovní spojení :	Citibank.Eurone nlc. organizační složka	
č. účtu :		
Telefon :	2 6609 127	fax : 246085103

Zapsáno : v OR – Městským soudem v Praze dne 14.8.2000, oddíl C, vložka 78563

*(dále jen nájemce)*

Obě smluvní strany se dnešního dne dohodly na níže uvedené změně nájemní smlouvy ze dne 1.12.1999, ve znění dodatku č.1 až 3, a to v souladu s usnesením RMČ č.50.4 ze dne 14.3.2012. Smluvní strany rovněž berou na vědomí změnu názvu společnosti z News Outdoor Czech Republic, s.r.o. na Czech Outdoor s.r.o., a to dle přiložené kopie výpisu z Obchodního rejstříku.

**článek III.Nájemné a způsob jeho placení se s platností od 1.5.2012 :**

1. Výše nájemného je mezi nájemcem a pronajímatelem na částku 20.000,- Kč ročně. Nájemné bude hrazeno čtvrtletně ve výši 5.000,- Kč , a to předem vždy do 5. dne 1.měsíce daného čtvrtletí běžného roku převodními příkazy na účet pronajímatele.

Doba nájmu se prodlužuje o pět let, tj. do 30.4.2017.**Ostatní ustanovení nájemní smlouvy se nemění a zůstávají v platnosti.**

Smluvní strany prohlašují, že tento dodatek byl sepsán na základě jejich pravé a svobodné vůle, nikoli v tísní a za nápadně nevýhodných podmínek .

Dodatek č.4 nabývá platnosti a účinnosti dnem podpisu. Dodatek se vyhotovuje ve dvou stejnopisech s platností originálu. Každá ze smluvních stran obdrží po jednom vyhotovení.

V Praze dne: 12.4.2012V Praze dne: 4.4.2012

---

**Zbyněk Richter**  
starostaMěstská část <sup>2</sup>  
Praha-Dolní Počernice

---

**Georgie Kisugite**  
jednatel společnosti**CZECH**  
OUTDOOR

K Červenému dvoru 25a, 130 00 Praha 3, IČ: 26193302

t: +420 246 085 111  
f: +420 246 365 102

766 . 00/12/07

**Dodatek č.3**

k nájemní smlouvě ze dne 1.12.1999 – pozemek p.č.1444/3, k.ú.Dolní Počernice- č.pl.11397/398

**Smluvní strany :**

**Pronajímatel:** Hlavní město Praha - Městská část Dolní Počernice

Zastoupený : Zbyněk Richterm , starostou městské části

Adresa : Stará obec 10, PSC 190 12 Dolní Počernice

IČO : 240150

Bankovní spojení : Česká spořitelna, a.s.

Telefon: 281021098

(dále jen pronajímatel)

DIČ : CZ00240150

č.ú.9021-2000712349/0800

Městská část Praha - Dolní Počernice	
Došlo	31. 01. 2007
č.j.	0315/2007
Počet listů:	1
Počet příloh:	1 PRÁZE

a

**Nájemce :** News Outdoor Czech Republic, s.r.o.

Zastoupený : Stanislavem Lazarem, jednatelem společnosti a

Ing.Pavlem Vokurkou, jednatelem společnosti

Se sídlem : K Červenému dvoru 25a, 130 00 Praha 3 - Strašnice

IČO : 26193302

DIČ : CZ26193302

Bankovní spojení :

č. účtu :

Telefon :

fax :

Zapsáno : v OR – Městským soudem v Praze dne 14.8.2000, oddíl C, vložka 78563

(dále jen nájemce)

Obě smluvní strany se dnešního dne dohodly na níže uvedené změně nájemní smlouvy ze dne 1.12.1999, ,  
ve znění dodatku č.1 a 2 :

Doba nájmu se prodlužuje o pět let, tj. do 30.4.2012.

Ostatní ustanovení nájemní smlouvy se nemění a zůstávají v platnosti.

Smluvní strany prohlašují, že tento dodatek byl sepsán na základě jejich pravé a svobodné vůle,  
nikoli v tísní a za nápadně nevýhodných podmínek .

Dodatek č.1 nabývá platnosti a účinnosti dnem podpisu. Dodatek se vyhotovuje ve dvou  
stejnopísech s platností originálu. Každá ze smluvních stran obdrží po jednom vyhotovení.

V Praze dne: 5.2.2007

V Praze dne: 24.1.2007

**Zbyněk Richter**  
za pronajímatele

**Stanislav Lazar Ing.Pavel Vokurka**  
za nájemce

Městská část  
Praha - Dolní Počernice

**News Outdoor**  
CZECH REPUBLIC  
K Červenému dvoru 25a, 130 00 Praha 3  
Tel.: 248 022 111 Fax: 40 005 111  
IČ: 26193302

## Dodatek č.2

k nájemní smlouvě ze dne 1.12.1999 – pozemek p.č.1444/3

z. pl. 11297/298

### Smluvní strany :

<b>Pronajímatel :</b>	<b>Hlavní město Praha, městská část Dolní Počernice</b>	
Zastoupené :	Zbyněkem Richterem, starostou městské části	
Se sídlem :	Stará obec 10, 190 12 Dolní Počernice	
IČO :	240 150	
Bankovní spojení :	ČS a.s. Praha	č.ú. 9021-2000 712 349 / 0800
Telefon:	2 810 210 98	
<i>(dále jen <del>nájemce</del>) pronajímatel</i>		
a	<i>opuště Městská část ② Praha-Dolní Počernice</i>	
<b>Nájemce :</b>	<b>News Outdoor Czech Republic, s.r.o.</b>	
Zastoupený :	Stanislavem Lazarem, jednatelem společnosti	
Se sídlem :	Starochodovská 1359, PSČ 149 00 Praha 4	
IČO :	18595812	DIČ : 011-18595812
Bankovní spojení :		č. účtu :
Telefon :	267 908 140	fax : 267 908 102
Zapsáno : v OR – Městským soudem v Praze dne 18.11.1991, oddíl C, vložka 5116		
<i>(dále jen <del>pronajímatel</del> nájemce)</i>		

Obě smluvní strany se dnešního dne dohodly na níže uvedené změně nájemní smlouvy ze dne 1.12.1999 ve znění dodatku č.1 :

S platností od 1.10.2002 se mění původní název nájemce Quo, spol. s r.o. na News Outdoor Czech Republic, s.r.o., a to v souladu s příloženým usnesením Městského soudu v Praze, ze dne 25.9.2002.

Dále se mění sídlo společnosti, a to na Starochodovská 1359, PSČ 149 00 Praha 4 –Chodov.

S platností od 21.12.2002 se dle příloženého osvědčení o registraci mění předčíslí DIČ na 011 –185 958 12.

Ostatní ustanovení nájemní smlouvy se nemění.

Smluvní strany prohlašují, že tento dodatek byl sepsán na základě jejich pravé a svobodné vůle, nikoli v tísní a za nápadně nevýhodných podmínek .

Dodatek č.2 nabývá platnosti dnem podpisu . Dodatek se vyhotovuje ve dvou stejnopisech s platností originálu. Každá ze smluvních stran obdrží po jednom vyhotovení.

V Praze dne : ..... 28.2.2003

Městská část  
Praha-Dolní Počernice

Zbyněk Richter  
za pronajímatele

Stanislav Lazar  
za nájemce

 **News Outdoor**  
C Z E C H R E P U B L I C  
Starochodovská 1359, Praha 4, 149 00  
Tel.: (+420) 267 908 103, Fax: (+420) 267 908 102  
DIČ: 021-18595812

## Dodatek č.1

k nájemní smlouvě ze dne 1.12.1999 –pozemek p.č.1444 /3

### Smluvní strany :

<b>Pronajímatel:</b>	<b>Hlavní město Praha, městská část Dolní Počernice</b>	
Zastoupená :	Zbyňkem Richterm, starostou městské části	
Se sídlem :	Českokobrodská 72, 190 12 Praha 9	
IČO :	240 150	
Bankovní spojení :	ČS a.s.Praha	č.ú. 9021- 2000 712 349 / 0800
Telefon :	02 / 81931343	fax: 02/ 81930352
<i>(dále jen pronajímatel)</i>		
a		
<b>Nájemce :</b>	<b>Quo, spol. s r.o.</b>	
Zastoupený :	Ing.Pavlem Protivou, na základě pověření jednatelem společnosti Ing.Pavlem Frajtem	
Se sídlem :	Křížíkova 1480, 256 01 Benešov	
IČO :	18595812	DIČ : 021-18595812
Bankovní spojení :	---	č. účtu :
Telefon :	---	fax : 301/72 88 51
Zapsaná: dne 18.11.1991 v OR u Městského soudu v Praze, oddíl C, vložka 5116		
<i>(dále jen nájemce)</i>		

obě smluvní strany se dohodly na této změně nájemní smlouvy :

Doba nájmu se prodlužuje o pět let, tj. do 30.4.2007.

Ostatní ustanovení nájemní smlouvy ze dne 1.12.1999 se nemění a zůstávají v platnosti..

Smluvní strany prohlašují, že tento dodatek byl sepsán na základě jejich pravé a svobodné vůle, nikoli v tísní a za nápadně nevýhodných podmínek.

Dodatek č.1 nabývá platnosti dnem podpisu oběma smluvními stranami.

Dodatek se vyhotovuje ve dvou stejnopisech s platností originálu, z nichž každá ze smluvních stran obdrží po jednom výtisku.

V Praze, dne 15.4.2002

V Praze, dne 13. 3. 2002

Městská část  
Praha-Dolní Počernice

Zbyňěk Richter

za pronajímatele

**Quo**  
REKLAMNÍ SPOLEČNOST  
Tel.: 301/72 88 51, Fax: 301/72 88 51, DIČ: 021-18595812  
- 19 -

Quo, spol. s r.o.  
Křížíkova 1480  
CZ-256 01 Benešov

Ing. Pavel Protiva

za nájemce

Z. pl. 11597/198

# NÁJEMNÍ SMLOUVA

uzavřená dle § 663 a následujícího Občanského zákoníku

Místní úřad	
v Praze - Dolních Počernicích	
D	d
o	n
s	e
l	
o	
28.11.1999	
2265	
c.j.:	vyřizuje:

## Smluvní strany :

<b>Pronajímatel:</b>	Hlavní město Praha, městská část Dolní Počernice		
Zastoupený :	Zbyňkem Richterem , starostou městské části		
Se sídlem :	Českokobrodská 72, 190 42 Praha 9		
IČO :	240 150	DIČ :	
Bankovní spojení :	ČS a.s., Praha	č. účtu :	9021-2000 712349/0800
Telefon :	02/81931343	fax :	02/81930352
	<i>(dále jen pronajímatel)</i>		
a			
<b>Nájemce:</b>	Quo, spol. s r.o.		
Zastoupený :	Ing. Pavel Protiva na základě zmocnění jednatelem společnosti panem Jaroslavem Opišem		
Se sídlem :	Křížíkova 1480, 256 01 Benešov		
IČO :	18595812	DIČ :	021-18595812
Bankovní spojení :		č. účtu :	-
Telefon :		fax :	(
	<i>(dále jen nájemce)</i>		

uzavírají dnešním dnem tuto nájemní smlouvu :

### I. Předmět smlouvy

1. *Pronajímatel* prohlašuje, že je jediným vlastníkem níže uvedeného majetku a je oprávněn tuto smlouvu uzavřít.
2. *Pronajímatel* se zavazuje přenechat *nájemci* do užívání předmět nájmu za účelem jeho podnikání – k umístění reklamního zařízení pro zákazníky *nájemce*, a to **1 ks reklamního panelu typu „V“** o rozměru 510 x 240 cm.  
Předmět nájmu: pozemek parc. č. 1444/3 v k.ú. Dolní Počernice  
bližší specifikace pravá strana ve směru jízdy na Černý Most. na úrovni VO č. 19 dvě Fe stojky zabet. do terénu, dle zákresu

### II. Vznik nájmu

Povinnost placení nájemného vznikne *nájemci* dnem umístění reklamního zařízení na pozemku uvedeném v čl. I. této smlouvy na základě vydaného pravomocného povolení příslušného stavebního úřadu.

### III. Nájemné a způsob jeho placení

1. Výše nájemného je mezi *nájemcem* a *pronajímatelem* dohodnuta na částku **5 100,- Kč ročně**. Nájemné bude hrazeno čtvrtletně ve výši **1 275,- Kč**, a to vždy do 5. dne 1. měsíce daného čtvrtletí běžného roku **převodními příkazy** na účet *pronajímatele* (platba předem).
2. Alikvotní část první platby bude poukázána zároveň s platbou 1. měsíce následujícího čtvrtletí.

### IV. Zvláštní ustanovení

1. Instalované reklamní zařízení zůstává majetkem *nájemce*, který je povinen zařízení udržovat na vlastní náklady v řádném technickém a estetickém stavu. *Nájemce* odpovídá za technické řešení zařízení, způsob instalace a za tematický obsah reklamy na zařízení umístěné. *Nájemce* rovněž nese odpovědnost za škody prokazatelně vzniklé *pronajímateli* při montáži a provozování zařízení svou vlastní činností.
2. Reklamní zařízení je pojištěno pojistkou *nájemce*.
3. *Nájemce* nebude na pronajatém místě provádět žádné jiné stavební práce, než které vyžaduje instalace a údržba reklamního zařízení.
4. *Nájemce* se zavazuje, že po ukončení nájemní smlouvy uvede pronajaté místo do původního stavu s přihlédnutím k jeho obvyklému opotřebení.
5. *Pronajímatel* je povinen umožnit *nájemci* řádné užívání předmětu nájmu, zejména tím, že umožní *nájemci* nerušený přístup k pronajatému místu, nezahradí, nepoškodí a neodstraní zařízení *nájemce*. Dále je *pronajímatel* povinen umožnit údržbu okolí zařízení s cílem jeho dobré viditelnosti.
6. *Pronajímatel* poskytne *nájemci* potřebnou součinnost z hlediska právních předpisů k získání příslušných povolení (např. dokumenty vlastnického a technického charakteru).

## V. Společná ustanovení

1. Nastane-li případ, že příslušné reklamní zařízení nebude možno *nájemcem* řádně užívat z důvodů na straně *pronajímatele* (např. z důvodu oprav, rekonstrukce, zamezení přístupu apod.) po dobu delší než 30 dní, je *nájemce* oprávněn uplatnit u *pronajímatele* slevu nájemného v poměrné výši odpovídající době, po kterou prokazatelně zařízení nemohl řádně užívat. Tím nejsou dotčena práva smluvních stran na odstoupení od smlouvy.
2. Před uplynutím doby platnosti smlouvy uvedené v čl. V. této smlouvy je možno tuto smlouvu zrušit pouze písemně, dohodou obou smluvních stran, nebo výpovědí, jak dále uvedeno.
3. *Pronajímatel* může vypovědět smlouvu pouze v případě neplnění povinností ze strany *nájemce* vyplývající z této smlouvy, které přetrvává i po písemném upozornění *pronajímatele*.
4. *Nájemce* může vypovědět smlouvu :
  - a) v případě porušení smluvních povinností *pronajímatele*
  - b) v případě, že nebude možno zařízení osadit, nebo instalované zařízení bude nutno odstranit na základě rozhodnutí k tomu oprávněné třetí osoby (např. při změně právních předpisů), nebo z jiného závažného důvodu, pro který nebude možno zařízení ke sjednanému účelu užívat
5. Výpovědní lhůta je v případě čl. V./3. a V./4a. tři měsíce. V případě čl. V/4b je výpovědní lhůta tři dny. Výpovědní lhůta začne plynout ode dne doručení písemné výpovědi druhé straně.

## VI. Závěrečná ustanovení

1. Smluvní strany prohlašují, že smlouva byla sepsána na základě jejich pravé a svobodné vůle, nikoliv v tísní za nápadně nevýhodných podmínek, a že si smlouvu před jejím podpisem přečetly. Na důkaz toho připojují své vlastnoruční podpisy.
2. Všechny změny a doplňky k této smlouvě mohou být prováděny pouze písemnou formou, a to oprávněnými zástupci smluvních stran.
3. Tato smlouva nabývá platnosti dnem podpisu smluvních stran a uzavírá se na dobu určitou: 2 roky od nabytí právní moci stavebního povolení (nebo obdržení kladného sdělení k ohlášení) příslušného reklamního zařízení.
4. Nájemce má přednostní právo na prodloužení této smlouvy, nebude-li písemně dohodnuto jinak. Nájemce toto své právo uplatní nejpozději 4 měsíce před skončením platnosti smlouvy.
5. Smlouva se vyhotovuje ve dvou stejnopisech, z nichž každá ze smluvních stran obdrží po jednom.

V Praze dne ..... 12. 11. 1999 .....

**Quo**  
spol. s r. o.  
IČ: 021 - 185958 12

\_\_\_\_\_  
za pronajímatele

\_\_\_\_\_  
za nájemce

Městská část  
Praha - Dolní Počernice

BB-AA 087

$\frac{1444}{1}$

Směrové značky

3220

20'0

Nad vinicí

$\frac{1455}{1}$

1'50

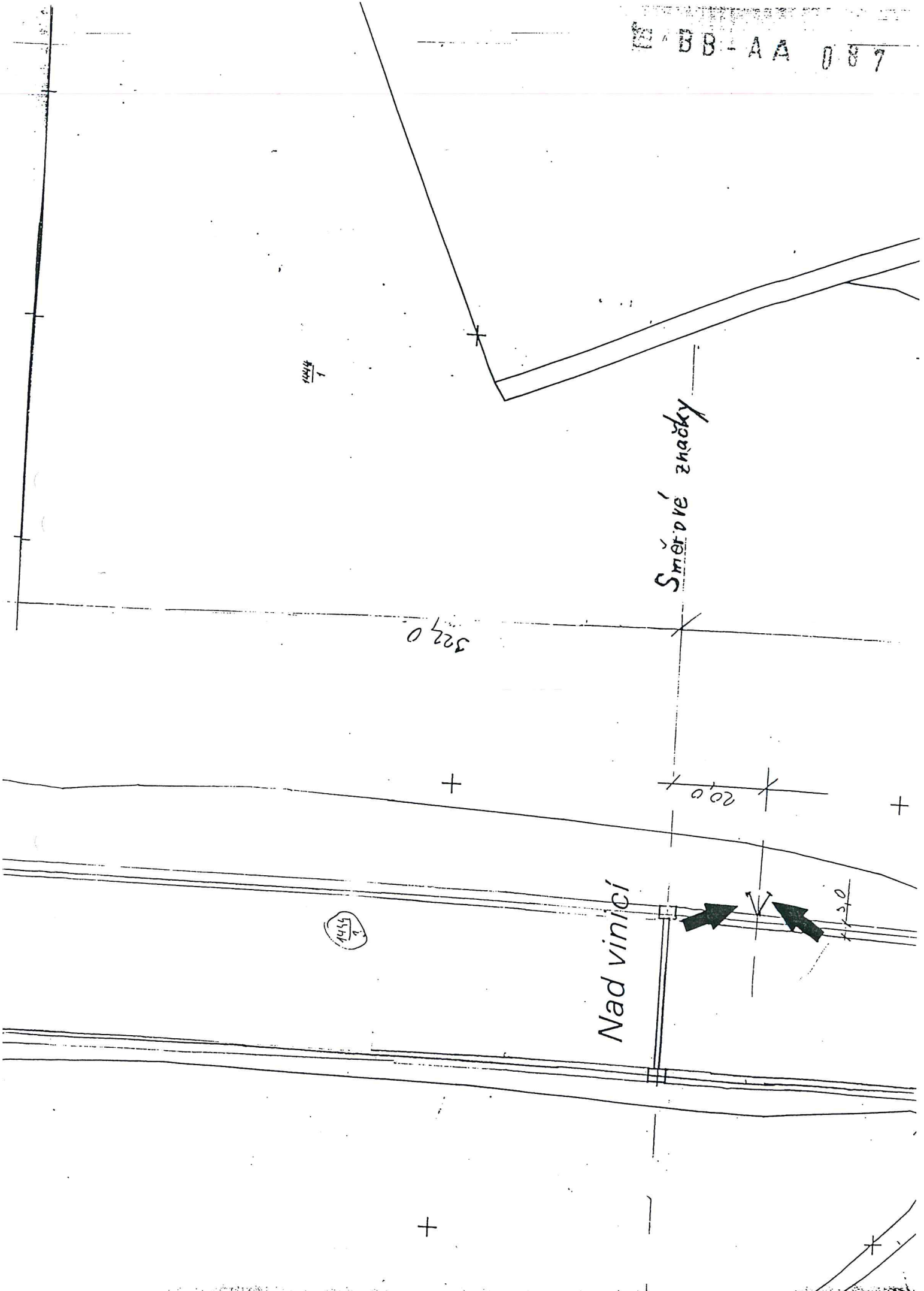



Obec:

PRAHA

PRAHA - DOLNÍ POČERNICE

Kat. území: 629952 DOLNÍ POČERNICE

BB-AA 087

VÝPIS ÚDAJŮ Z KATASTRU NEMOVITOSTÍ

Vyhotoveno: 07.09.99

*Bbaa 8746*

INFORMACE O VYBRANÝCH PARCELÁCH							
PARCELA	VÝMĚRA KV DP	ČO ČP-E	LV PV OCH	VYUŽITÍ	MAPA	POLVZ	
1444/1	86802 0 10		868	lesní pozemek	33	116/99	
VLASTNÍK:	868 OBEC HL.M.PRAHA - M.Č.DOLNÍ POČERNICE P9,ČESKOBRODSKÁ 72						
1444/2	50460 0 10		868	lesní pozemek	33	116/99	
VLASTNÍK:	868 OBEC HL.M.PRAHA - M.Č.DOLNÍ POČERNICE P9,ČESKOBRODSKÁ 72						
1444/3	22297 2 14		868	33 ostatní komunikace	33	116/99	
VLASTNÍK:	868 OBEC HL.M.PRAHA - M.Č.DOLNÍ POČERNICE P9,ČESKOBRODSKÁ 72						

## LOKALITA K UMÍSTĚNÍ REKLAMNÍHO ZAŘÍZENÍ č.

### 1) Praha 14 - Dolní Poč. , Východní spojka

specifikace:

- pravá strana ve směru jízdy na Černý most
- cca 20 m před dopravní značení , Voč.19
- zařízení ve vzdálenosti cca 3m od okraje vozovky a cca 40m od stávajícího BLB euro AWK
- plocha o rozměrech 5,10 x 2,40m, typu - V

### 2) foto

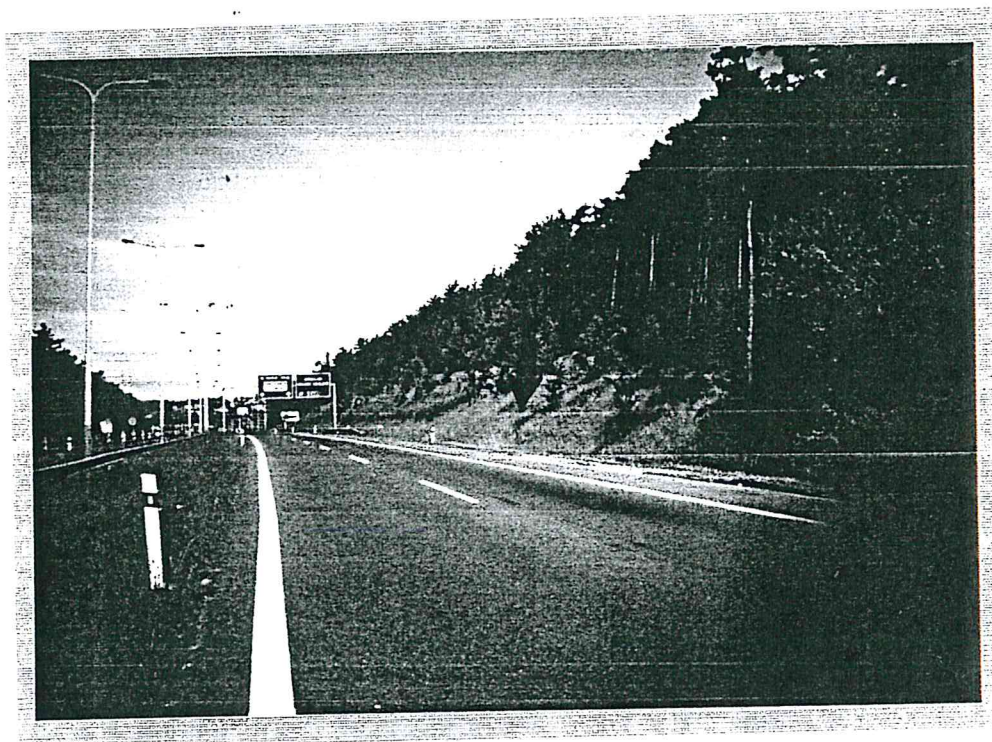

### 3) schématická mapa

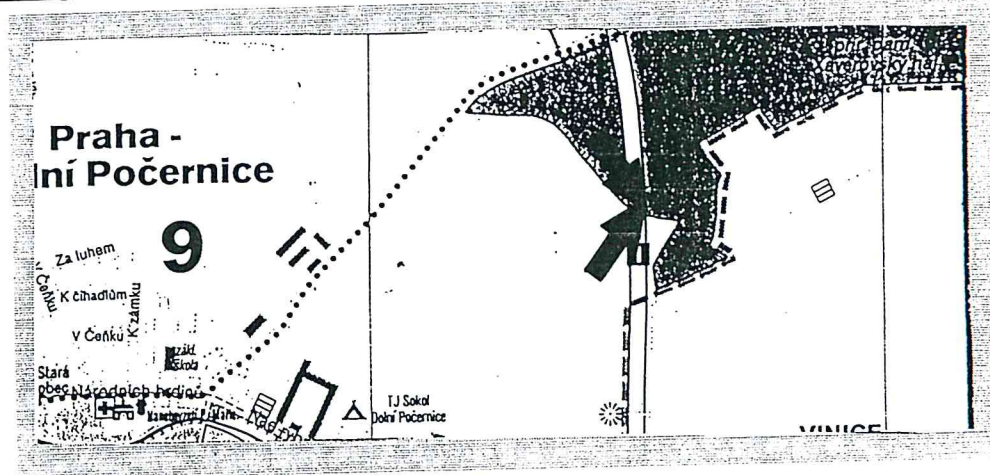

### 4) stanovisko Policie ČR