

Evidenční číslo Smlouvy Objednatele:
0227008629/1

Evidenční číslo Smlouvy Dodavatele:
21PH21019

DODATEK Č. 1 KE SMLOUVĚ Č. 0227008629

(dále jen „**Dodatek**“):

Letiště Praha, a. s.

se sídlem: K letišti 1019/6, Ruzyně, 161 00 Praha 6
zapsaná v obchodním rejstříku vedeném Městským soudem v Praze, oddíl B, vložka 14003
IČO: 282 44 532
DIČ: CZ699003361
bankovní spojení: UniCredit Bank Czech Republic and Slovakia, a.s.
číslo účtu (CZK): 801812025/2700

(dále jen „**Objednatel**“)

a

společnost VALBEK-PONTEX

vedoucí společník Valbek, spol. s r.o.

se sídlem: Vaňurova 505/17, 460 07 Liberec
zapsaná v Obchodním rejstříku vedeném Krajským soudem v Ústí nad Labem, oddíl C, vložka 4487
IČO: 482 66 230
DIČ: CZ48266230
bankovní spojení: Raiffeisenbank a.s.
číslo účtu (CZK): 9000803461/5500

další společník Pontex, spol. s r.o

se sídlem: Bezová 1658/1, 147 00 Praha 4
zapsaná v Obchodním rejstříku vedeném Městským soudem v Praze, oddíl C, vložka 2994
IČO: 407 63 439
DIČ: CZ40763439
jednající vedoucím společníkem Valbek, spol. s r.o.

(dále jen „**Dodavatel**“)

Objednatel a Dodavatel dále společně také „**Strany**“ či jednotlivě „**Strana**“

Preambule

Vzhledem k tomu, že:

- (A)** Strany spolu uzavřely dne 08.03.2022 Smlouvu na vytvoření projektové dokumentace, výkon autorského dozoru a poskytnutí konzultační a doplňkové projektové činnosti „Úprava stávající a návrh nové estakády – DUR a DSP“ ev. č. Objednatele 0227008629 (dále jen „**Smlouva**“),
- (B)** po uzavření Smlouvy došlo ke změně požadavků Objednatele na rozsah provádění Díla,
- (C)** Strany mají zájem odpovídajícím způsobem změnit Smlouvu,

dohodly se Strany v souladu s aplikovatelnými ustanoveními zákona č. 89/2012 Sb., občanský zákoník, v platném a účinném znění (dále jen „Občanský zákoník“), následovně:

I. ZMĚNY SMLOUVY

1.1 Ustanovení čl. 1.3.2 a 1.3.5 Smlouvy se ruší a v plném rozsahu se nahrazují novým textem následujícího znění:

„1.3.2 zhotovení Dokumentací pro územní rozhodnutí pro Stavbu zahrnujících celou estakádu bez rozdělení na etapy (včetně dokumentací nutných demolic objektů, tj. estakády, plošiny a všech dalších potřebných částí a včetně architektonického návrhu projektu estakáda), včetně komplexního řešení celé plošiny před T2,“

„1.3.4 zhotovení Dokumentace pro stavební povolení pro Stavbu – kompletní plošina,“

„1.3.5 zhotovení Dokumentace pro stavební povolení pro Stavbu – výjezdová (odjezdová) estakáda – kompletní odjezdová část,“

1.2 Za čl. 1.3.11 písm. (g) Smlouvy se doplňuje nový čl. 1.3.12 (jako nová část Díla) následujícího znění:

*„1.3.12 statický posudek stropu/tunelu Spojovacího objektu LP, zahrnující posouzení stávajícího stavu nosné konstrukce včetně definice možného nového a vyššího přetížení bez sanace/zesílení konstrukce, návrh zesílení/sanace konstrukce k dosažení maximální únosnosti spojovacího krčku a k využití maximální zatížitelnosti konstrukce vozidly (dále jen „**Statický posudek**“); Statický posudek je Dokumentací stavby ve smyslu čl. 1.1.10 Obchodních podmínek,“.*

Ze stávajícího čl. 1.3.12 Smlouvy se stává čl. 1.3.13 Smlouvy.

1.3 Ustanovení čl. 2.6 Smlouvy se ruší a v plném rozsahu se nahrazuje novým textem následujícího znění:

„2.6 Lhůta pro dodání pracovní verze Dokumentace pro územní rozhodnutí k připomínkám Objednateli je 210 (dvě stě deset) kalendářních dnů ode dne doručení výzvy dle čl. 2.1 Smlouvy Dodavateli.“

1.4 Do čl. 2 Smlouvy se doplňuje nové ustanovení čl. 2.17 Smlouvy v následujícím znění:

„2.17 Dodavatel se zavazuje dodat Objednateli společně s Dokumentací pro územní rozhodnutí dle čl. 2.6 Smlouvy také čistopis Statického posudku dle čl. 1.3.12 Smlouvy.“

1.5 Ustanovení čl. 4.1.2, 4.1.4 a 4.1.5 Smlouvy se ruší a v plném rozsahu se nahrazují novým textem následujícího znění:

„4.1.2 zhotovení Dokumentací pro územní rozhodnutí pro Stavbu zahrnujících celou estakádu bez rozdělení na etapy (včetně dokumentací nutných demolic objektů, tj. estakády, plošiny a všech dalších potřebných částí a včetně architektonického návrhu projektu estakáda), včetně komplexního řešení celé plošiny před T2: ██████████ Kč (slovy: ██████████ ██████████ korun českých);“

„4.1.4 zhotovení Dokumentace pro stavební povolení pro Stavbu – kompletní plošina: ██████████ Kč (slovy: ██████████ korun českých),“

„4.1.5 zhotovení Dokumentace pro stavební povolení pro Stavbu – výjezdová (odjezdová) estakáda – kompletní odjezdová část: ██████████ Kč (slovy: ██████████ korun českých),“

1.6 Do čl. 4.1 Smlouvy se doplňuje nové ustanovení čl. 4.1.13 Smlouvy v následujícím znění:

„4.1.13 zhotovení Statického posudku dle čl. 1.3.12 Smlouvy: ██████████ Kč (slovy: d ██████████ korun českých);“

1.7 Do čl. 6.1 Smlouvy se doplňuje nové ustanovení čl. 6.1.5 Smlouvy v následujícím znění:

„6.1.5 Statický posudek. Objednatel se zavazuje uhradit Cenu dílčího plnění dle čl. 4.1.13 Smlouvy na základě faktury vystavené Dodavatelem. Přílohou faktury bude kopie předávacího protokolu vztahující se ke Znaleckému posudku podepsaného oběma Stranami.

1.8 Změny Díla tak, jak jsou popsány v čl. 1.1 tohoto Dodatku, jsou blíže specifikovány v Příloze č. 1/D1 tohoto Dodatku – Změny Díla.

II. OSTATNÍ UJEDNÁNÍ

2.1 Strany prohlašují, že informace týkající se Ceny Díla tvoří obchodní tajemství ve smyslu § 504 Občanského zákoníku a vztahuje se na ně čl. 21 Obchodních podmínek.

III. ZÁVĚREČNÁ USTANOVENÍ

3.1 Tento Dodatek nabývá platnosti dnem jeho podpisu oběma Stranami. Stanoví-li však kogentní ustanovení zvláštního právního předpisu, že tento Dodatek může nabýt účinnosti nejdříve k určitému dni, který je dnem pozdějším než den podpisu tohoto Dodatku poslední Stranou, nabývá tento Dodatek účinnosti až dnem, ke kterému může tento Dodatek nabýt dle takového kogentního ustanovení zvláštního právního předpisu účinnosti nejdříve dnem jeho uveřejnění v registru smluv.

3.2 Objednatel Dodavatele upozorňuje a Dodavatel bere na vědomí, že Objednatel je osobou uvedenou v § 2 odst. 1 písm. m) zákona č. 340/2015 Sb., o zvláštních podmínkách účinnosti některých smluv, uveřejňování těchto smluv a o registru smluv (zákon o registru smluv), ve znění pozdějších předpisů. Dodavatel prohlašuje, že si je vědom skutečnosti, že tento Dodatek tak jak je uzavřen, včetně příloh a dalších součástí, může být Objednatelům uveřejněn v registru smluv a s takovým uveřejněním souhlasí. Objednatel je nicméně oprávněn, nikoliv však povinen, z Dodatku před jeho zveřejněním odstranit informace, které se podle zákona o registru smluv neuveřejňují nebo uveřejňovat nemusejí.

3.3 Případné plnění Stran v rámci předmětu tohoto Dodatku, resp. Smlouvy ve znění tohoto Dodatku, které by některá ze Stran poskytla před nabytím účinnosti tohoto Dodatku, se považuje za plnění podle tohoto Dodatku, resp. podle Smlouvy ve znění tohoto Dodatku. Práva a povinnosti vzniklá z tohoto plnění se řídí tímto Dodatkem, resp. Smlouvu ve znění tohoto Dodatku.

3.4 Ostatní ustanovení Smlouvy tímto Dodatkem nedotčená zůstávají v platnosti beze změny.

3.5 Tento Dodatek je vyhotoven v elektronické podobě v českém jazyce a podepsán kvalifikovanými elektronickými podpisy Stran.

3.6 Na důkaz svého souhlasu s textem a obsahem tohoto Dodatku k němu Strany připojily své podpisy.

3.7 Veškeré přílohy tohoto Dodatku tvoří jeho nedílnou součást, přičemž seznam příloh je následující:

3.7.1 Příloha č. 1/D1: Odůvodnění změny rozsahu provedení díla č. 1

3.7.2 Příloha č. 2/D1: Změny Díla

NA DŮKAZ ČEHOŽ Strany tento Dodatek řádně podepsaly.

Datum:
Za Objednatele:

Datum:
Za Dodavatele:

Podpis: _____
Jméno: Ing. Jiří Kraus
Funkce: místopředseda představenstva
Letiště Praha, a. s.

Podpis: _____
Jméno: ██████████
Funkce: za společnost VALBEK-PONTEX, na
základě plné moci

Podpis: _____
Jméno: Ing. Jiří Pos
Funkce: předseda představenstva
Letiště Praha, a. s.

Odůvodnění změny rozsahu provedení díla č. 1

Název změny		Změna rozsahu a ceny Díla	
Č. akce	23650	Název akce	„Úprava stávající a návrh nové estakády - DUR a DSP“
Předmětem akce je projektová příprava „Úprava stávající a návrh nové estakády - DUR a DSP“ K provedení realizace projektu byla dne 8. 3. 2022 uzavřena Smlouva o dílo, ev. č. Objednatele 0227008629 Dodavatelem díla je sdružení společnost Valbek-Pontex, Valbek, spol. s r.o. a Pontex, spol. s r.o..			
Předchozí uzavřený dodatek k SoD č.		-	
Termín dokončení díla dle SoD (ve znění všech předchozích dodatků)		-	
Cena díla dle původní SoD (Kč)		██████████	
Celková hodnota víceprací (dle předchozích dodatků)		██████	
Celková hodnota méně prací (dle předchozích dodatků)		████	
Cena díla dle předchozích dodatků (Kč)		██████████	
Vícepráce dle této změny (Kč)		██████████	
Méně práce dle této změny (Kč)		████	
Celková cena díla po této změně (Kč)		██████████	

Návrh změny a lhůta pro její projednání požadoval:

Objednatel Iniciováno dne v průběhu prací
 Provozovatel č. PPZ 1
 Dodavatel (možno i více PPZ)

Vliv změny na termín dokončení díla dle SoD	ne	Prodloužení	
		Zkrácení	
Lhůta pro projednání změny bez dopadu na termín dokončení díla dle SoD <small>Pokud do uvedeného termínu nebude změna potvrzena nebo zamítnuta, bude v případě změny klíčové pro další postup realizace zastaveno provádění díla v dotčené části stavby.</small>		14 dnů	

Popis změn díla

Předmět a důvod změny jsou:

Př/LP rozhodlo o změně koncepce “Koncepce Rozvoj kapacit 02/2023” tedy došlo ke změně dlouhodobě připravovaného a plánovaného uspořádání provozu na LP. Kdy měl centrální vstup pro cestující být skrz T2 do centralizované bezpečnostní kontroly a na tento stav byly připravovány všechny projekty. Nově bude ponechána výrazná část odbavovaných cestujících ponechána na T1. Tento terminál ovšem nemá jednu bezpečnostní kontrolu, ale má decentralizovanou kontrolu v jednotlivých gatech. Pro to aby mohl T1 fungovat dle představ je nutno vybudovat novou část Terminálu 1, kde bude navržena nová centrální bezpečnostní kontrola (pro T1). Tato změna má fatální dopad na způsobu výměny cestujících a vedení dopravy v přednádraží. K odstranění maximálního množství nových kolizních míst byl zrealizován projekt aktualizace Zastavovacího plánu Sever. Který nově definoval

¹ Součástí ceny jsou také ceny za DUR a DSP – výjezdová (odjezdová) estakáda - kompletní odjezdová část vždy ve variantě, které bude skutečně prováděna.

způsob dopravy, odsouhlasený č. ŘVPI/16-22. Odsouhlasená varianta dopravy má dopad do již podepsaného smluvního vztahu s firmou Valbek a do probíhajících prací.
 Plošina estakády před Terminálem 2, která neměla být dotčena je nutno nově zahrnout do projekčního řešení, protože i tato část plošiny bude demolována, do nové plošiny bude doplněna další rampa. Zároveň doprava povede po stropě zásobovacího tunelu a tento strop je nutno ve vazbě na nový způsob dopravy a nově umístěnou rampu v plošině, staticky posoudit.

Příloha:

Popis podmínek pro klasifikaci změny

A.	Kategorie předmětu plnění změny <input type="checkbox"/> stavební práce <input checked="" type="checkbox"/> služby <input type="checkbox"/> dodávky (rozhodující je převažující hodnota plnění)
B.	Důvody na jejichž základě vznikla potřeba změny Nedostatky a/nebo vady projektové dokumentace <input type="checkbox"/> Nepředvídatelné okolnosti zjištěné postupem provádění prací ² <input checked="" type="checkbox"/> Vyšší moc ³ <input type="checkbox"/> Jiné vlivy (mimo postup realizace) <input type="checkbox"/>
C.	Nezbytnost změny pro realizaci díla (bylo by dílo funkční i bez realizace změny?) ano
D.	Oddělitelnost změny (Bylo by možné změnu provést samostatně, tj. jiným subjektem či s časovým odstupem po dokončení díla, bez dopadu do provozu a bezpečnosti LP) ne

Kontrola ceny

zde CM nebo PM uvede, jak jsou oceněny případné položky víceprací, podle čeho byla provedena kontrola ceny a v jakém rozsahu, atd.) Pokud se jednalo o drobnou akci a kontrola CM neproběhla.

Vícepráce byly stanoveny po dohodě se Zhotovitelem PD.

Jde současně o vynucenou změnu s přečerpání přidělených finančních prostředků (PL SCH)?

Vynucená změna s dopadem do PL SCH	<input checked="" type="checkbox"/> NE
Překročení hodnoty původně schválené částky PL SCH v důsledku této změny o:	0 Kč

Vypracoval (PM)		
-----------------	---	--	-------

² Zejména okolnosti a vlivy charakteru zjištění po odkrytí konstrukcí, zjištění skutečného stavu atp.

³ Tj. mimořádná, nepředvídatelná a neodvratitelná překážka, vzniklá nezávisle na vůli smluvních stran.

		datum:	podpis
Kontroloval (CM)		datum: podpis
Kontroloval (MT)	██████████	datum: podpis
Schválil (Ř RZN)	██████████	datum: podpis

Příloha č. 2 k Dodatku č. 1 – Změny Díla

„Úprava stávající estakády a návrh nové estakády – DUR a DSP“ - změny dle Dodatek č. 1

V původní specifikaci stavby (Příloze č. 3 k SoD) byla nosná konstrukce stávající plošiny (viz. Situační náčrtek) ponechávána, bylo upravováno dopravní řešení, obrubníky, defacto vše nad vodorovnou izolací nosné konstrukce.

Obr. 1 – Situace navrhovaného stavu – základní názvosloví

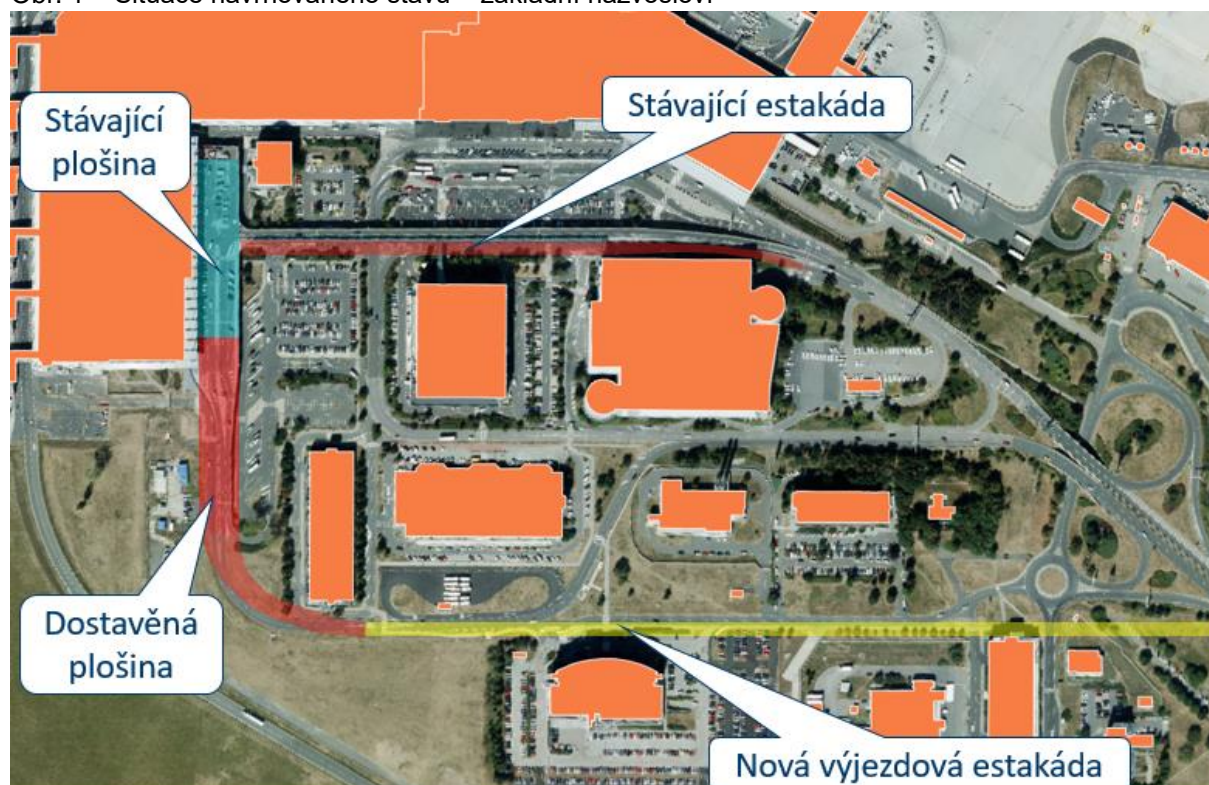

Dodatek č. 1 mění tuto skutečnost a stávající plošina (viz. Situační nákres) bude řešena komplexně včetně nosné konstrukce jako ostatní řešené části, tedy ve stejné podrobnosti jako stávající estakáda, dostavěná plošina a nová výjezdová estakáda dle Přílohy č. 3 k SoD.

Předpokládaný koncept nového řešení

