

č. r. 14/10/17

DODATEK č. 5

k nájemní smlouvě ze dne 1.12.1999 – pozemek p.č. 1444/3, k.ú. Dolní Počernice – č.pl.1411396

Pronajímatel : **Městská část Praha - Dolní Počernice** IČ:240150
Zastoupená : Zbyňkem Richterm, starostou městské části
se sídlem : Stará obec 10, PSČ 190 12 Dolní Počernice
bankovní spojení : Česká spořitelna a.s. č.úctu : 9021-200712349/0800
DIČ : CZ 00240150
(dále jen „pronajímatel „)

Nájemce: **Czech Outdoor s.r.o., IČ: 241 99 427**
se sídlem Praha 4 – Nusle, Štětškova 1638/18, PSČ 140 00
zastoupený Ing. Georgem Kisugite, jednatelem
zapsaný v obchodním rejstříku vedeném Městským soudem v Praze, oddíl C, vložka 187946
DIČ: CZ 241 99 427
(dále jen „nájemce“)

(společně také jen „smluvní strany“)

Článek I.

1. Dne 1.12.1999 byla mezi pronajímatelem a nájemcem, uzavřena nájemní smlouva o nájmu části pozemku parc.č. 1444/3, k.ú. Dolní Počernice, za účelem umístění a provozování reklamního zařízení nájemce (dále jen rovněž jako „nájemní smlouva“). Následně byly uzavřeny dodatky č.1 - 4.
2. Smluvní strany tímto berou na vědomí změny, ke kterým došlo na straně pronajímatele a nájemce, jak jsou vyznačeny a potvrzeny v příložených kopiích výpisů z obchodního rejstříku.
3. V souladu s usnesením č. 108.3 Rady MČ č. 108 ze dne 29.3.2017 se smluvní strany dohodly na změně výše uvedené nájemní smlouvy, uzavírají tento dodatek č.5.

Článek II.

1. Smluvní strany se tímto dohodly na následujících změnách nájemní smlouvy:
 - a) V čl. III - Nájemné a způsob jeho placení - se odstavec 1. nahrazuje tímto zněním:
 1. Výše nájemného je mezi nájemcem a pronajímatelem dohodnuta na částku 15.000,- Kč ročně. Nájemné bude hrazeno čtvrtletně ve výši 3.750,- Kč a to vždy do 5. dne 1. měsíce daného čtvrtletí běžného roku převodními příkazy na účet pronajímatele..
 - b) Za článek V. se vkládá nový Článek VI. - Ostatní ustanovení - následujícího znění:
 1. Smluvní strany výslovně souhlasí s tím, aby smlouva byla vedena v evidenci smluv vedené pronajímatelem, která je veřejně přístupná a která obsahuje údaje o smluvních stranách, předmětu smlouvy, číselné označení této smlouvy a datum jejího podpisu. Smluvní strany prohlašují, že skutečnosti uvedené ve smlouvě nepovažují za obchodní tajemství ve smyslu § 504 zákona č. 89/2012 Sb., občanský zákoník, v platném znění, a udělují svolení k jejich užití bez stanovení jakýchkoli dalších podmínek.
 2. Nájemce bere na vědomí, že pronajímatel je povinen na dotaz třetí osoby poskytovat informace v souladu se zákonem č. 106/1999 Sb., o svobodném přístupu k informacím, v platném znění, a souhlasí s tím, aby veškeré informace obsažené v této smlouvě byly bez výjimky poskytnuty třetím osobám, pokud o ně požádají.
 3. Smluvní strany výslovně ujednávají, že uveřejnění smlouvy v registru smluv dle zákona č. 340/2015 Sb., zákon o registru smluv, v platném znění, zajistí pronajímatel.
 - c) Článek VI. - Závěrečná ustanovení - se označuje jako Článek VII.
 - d) Článek VI. odst.3 – Závěrečná ustanovení – platnost smlouvy se na základě dohody smluvních stran – stanovuje na dobu určitou do 30.4.2022.
2. Ostatní ujednání nájemní smlouvy zůstávají beze změny.

Článek III.

1. Tento Dodatek č.5 nabývá platnosti dnem podpisu poslední ze smluvních stran a účinnosti dnem 1.5.2017.
2. Záměr prodloužení nájmu byl zveřejněn na úřední desce pronajímatele od 20.2.2017 do 8.3.2017.
3. Dodatek č.5 byl vyhotoven ve dvou stejnopisech, z nichž každá ze smluvních stran obdrží po jednom výtisku.
4. Smluvní strany prohlašují, že tento Dodatek č.5 byl uzavřen po vzájemném předchozím projednání, nikoliv v tísni či za nápadně nevýhodných podmínek, a že Dodatek č.5 si přečetly a s jeho obsahem výslovně souhlasí.

V Praze dne : 24.5.2017

V Praze dne : 3.4.2017

Zbyňkem Richter, starosta
Městské části Praha - Dolní Počernice
za pronajímatele
Městská část
Praha - Dolní Počernice

Ing. George Kisugite, jednatelem
společnosti Czech Outdoor s.r.o.
za nájemce



t: +420 246 095 11
f: +420 246 095 10

OU DOOR

Štětškova 1638/18, 140 00 Praha 4 - Nusle

Dodatek č.4

k nájemní smlouvě ze dne 1.12.1999 – pozemek p.č.1444/3, k.ú.Dolní Počernice- č.pl.11396

Smluvní strany :

Pronajímatel: Hlavní město Praha - Městská část Dolní Počernice
Zastoupený : Zbyněk Richterm , starostou městské části
Adresa : Stará obec 10, PSČ 190 12 Dolní Počernice
IČO : 240150 DIČ : CZ00240150
Bankovní spojení : Česká spořitelna, a.s. č.ú.9021-2000712349/0800
Telefon: 281021098
(dále jen pronajímatel)

a

Nájemce : Czech Outdoor s.r.o.
Zastoupený : Georgem Kisugitem jednatelem společnosti a
Se sídlem : K Červenému dvoru 25a, 130 00 Praha 3 - Strašnice
IČO : 26193302 DIČ : CZ26193302
Bankovní spojení : Citibank,Europe plc, organizační složka
č. účtu :)
Telefon : fax : 246085103
Zapsáno : v OR – Městským soudem v Praze dne 14.8.2000, oddíl C, vložka 78563
(dále jen nájemce)

Obě smluvní strany se dnešního dne dohodly na níže uvedené změně nájemní smlouvy ze dne 1.12.1999, ve znění dodatku č.1 až 3 , a to v souladu s usnesením RMČ č. 50.4 ze dne 14.3.2012.
Smluvní strany rovněž berou na vědomí změnu názvu společnosti z News Outdoor Czech Republic, s.r.o. na Czech Outdoor s.r.o. , a to dle přiložené kopie výpisu z Obchodního rejstříku.

článek III.Nájemné a způsob jeho placení s platností od 1.5.2012:

1. Výše nájemného je mezi nájemcem a pronajímatelem na částku 10.000,-Kč ročně.
Nájemné bude hrazeno čtvrtletně ve výši 2.500,-Kč , a to předem vždy do 5. dne 1.měsíce daného čtvrtletí běžného roku převodními příkazy na účet pronajímatele.

Doba nájmu se prodlužuje o pět let, tj. **do 30.4.2017.**

Ostatní ustanovení nájemní smlouvy se nemění a zůstávají v platnosti.

Smluvní strany prohlašují, že tento dodatek byl sepsán na základě jejich pravé a svobodné vůle, nikoli v tísní a za nápadně nevýhodných podmínek .

Dodatek č.4 nabývá platnosti a účinnosti dnem podpisu. Dodatek se vyhotovuje ve dvou stejnopisech s platností originálu. Každá ze smluvních stran obdrží po jednom vyhotovení.

V Praze dne: 12.4.2012

V Praze dne: 4.4.2012

Zbyněk Richter
starosta
Městská část
Praha-Dolní Počernice

Georgie Kisugite
jednatel společnosti

CZECH
OUTDOORt: +420 246 085 1 1 1
f: +420 246 085 1 0 2

K Červenému dvoru 25a, 130 00 Praha 3, IČ: 26193302

K- 447

402

STANISLAV LAZAR
ING. PAVEL VOKURKA
2007

ref. 2.17/04

Dodatek č.3

k nájemní smlouvě ze dne 1.12.1999 – pozemek p.č.1444/3, k.ú.Dolní Počernice- č.pl.11396

jednání

Smluvní strany :

Pronajímatel:	Hlavní město Praha - Městská část Dolní Počernice	
Zastoupený :	Zbyněk Richterm , starostou městské části	
Adresa :	Stará obec 10, PSČ 190 12 Dolní Počernice	
IČO :	240150	DIČ :CZ00240150
Bankovní spojení :	Česká spořitelna, a.s.	č.ú.9021-2000712349/0800
Telefon:	281021098	
<i>(dále jen pronajímatel)</i>		
a		
Nájemce :	News Outdoor Czech Republic, s.r.o.	
Zastoupený :	Stanislavem Lazarem, jednatelem společnosti a Ing.Pavlem Vokurkou; jednatelem společnosti	
Se sídlem :	K Červenému dvoru 25a, 130 00 Praha 3 - Strašnice	
IČO :	26193302	DIČ : CZ26193302
Bankovní spojení :	Čiřibank a.s.	č. účtu :
Telefon :		fax : 246085103
Zapsáno : v OR – Městským soudem v Praze dne 14.8.2000, oddíl C, vložka 78563		
<i>(dále jen nájemce)</i>		

Městská část Dolní Počernice	
31. 01. 2007	
č. 0314 / 2007	
Počet listů: 1	
Počet příloh: 1 PR	

Obě smluvní strany se dnešního dne dohodly na níže uvedené změně nájemní smlouvy ze dne 1.12.1999, ve znění dodatku č.1 a 2 :

Doba nájmu se prodlužuje o pět let, tj. do 30.4.2012.

Ostatní ustanovení nájemní smlouvy se nemění a zůstávají v platnosti.

Smluvní strany prohlašují, že tento dodatek byl sepsán na základě jejich pravé a svobodné vůle, nikoli v tísní a za nápadně nevýhodných podmínek .

Dodatek č.1 nabývá platnosti a účinnosti dnem podpisu. Dodatek se vyhotovuje ve dvou stejnopisech s platností originálu. Každá ze smluvních stran obdrží po jednom vyhotovení.

V Praze dne: 5.2.2004

V Praze dne: 24.1.2004

Zbyněk Richter
za pronajímatele

Městská část
Praha-Dolní Počernice

Stanislav Lazar **Ing.Pavel Vokurka**
za nájemce

News Outdoor

TEL: 246 060 111 FAX: 246 060 111
IČ: 26193302

Dodatek č.2

k nájemní smlouvě ze dne 1.12.1999 –pozemek p.č.1444/3 (původně p.č. 1442/3)

č.p. 11196

Smluvní strany :

Pronajímatel : Hlavní město Praha, městská část Dolní Počernice
Zastoupené : p.Zbyněkem Richterm, starostou městské části
Se sídlem : Stará obec 10, 190 12 Dolní Počernice
IČO : 240 150
Bankovní spojení : ČS a.s. Praha č.ú. 9021-2000 712 349 / 0800
Telefon: 2 810 210 98

(dále jen ~~nájemce~~)
a ~~pronajímatel~~ Městská část²
Praha-Dolní Počernice

Nájemce : News Outdoor Czech Republic, s.r.o.
Zastoupený : Stanislavem Lazarem, jednatelem společnosti
Se sídlem : Starochodovská 1359, PSČ 149 00 Praha 4
IČO : 18595812 DIČ : 011-18595812
Bankovní spojení : Citibank, a.s. č. účtu :
Telefon : fax : 267908102
Zapsáno : v OR – Městským soudem v Praze dne 18.11.1991, oddíl C, vložka 5116
(dále jen ~~pronajímatel~~)

Obě smluvní strany se dnešního dne dohodly na níže uvedené změně nájemní smlouvy ze dne 1.12.1999 ve znění dodatku č.1 :

S platností od 1.10.2002 se mění původní název nájemce Quo, spol. s r.o. na News Outdoor Czech Republic, s.r.o., a to v souladu s příloženým usnesením Městského soudu v Praze, ze dne 25.9.2002.
Dále se mění sídlo společnosti, a to na Starochodovská 1359, PSČ 149 00 Praha 4 –Chodov.

S platností od 21.12.2002 se dle příloženého osvědčení o registraci mění předčíslí DIČ na 011 –185 958 12.

Ostatní ustanovení nájemní smlouvy se nemění.

Smluvní strany prohlašují, že tento dodatek byl sepsán na základě jejich pravé a svobodné vůle, nikoli v tísní a za nápadně nevýhodných podmínek .

Dodatek č.2 nabývá platnosti dnem podpisu . Dodatek se vyhotovuje ve dvou stejnopisech s platností originálu. Každá ze smluvních stran obdrží po jednom vyhotovení.

V Praze dne : 28.2.2003

Městská část²
Praha-Dolní Počernice

Zbyněk Richter
za pronajímatele

Stanislav Lazar
za nájemce

 News Outdoor
C Z E C H R E P U B L I C
Starochodovská 1359, Praha 4, 149 00
Tel.: (+420) 267 908 103, Fax: (+420) 267 908 102
DIČ: 021-18595812

Dodatek č. 1

k nájemní smlouvě ze dne 1. 12. 1999 – pozemek p.č. 1444 / 2

Smluvní strany :

Pronajímatel: Hlavní město Praha, městská část Dolní Počernice
Zastoupená : Zbyněkem Richterm, starostou městské části
Se sídlem : 190 12 Praha 9
IČO : 240 150
Bankovní spojení : ČS a.s.Praha č.ú. 9021- 2000 712 349 / 0800
Telefon : 02 / 81931343 fax: 02/ 81930352

(dále jen pronajímatel)

a

Nájemce : Quo, spol. s r.o.
Zastoupený : Ing.Pavlem Protivou, na základě pověření jednatelem společnosti Ing.Pavlem Frajtem
Se sídlem : Křížkova 1480, 256 01 Benešov
IČO : 18595812 DIČ : 071-18595812
Bankovní spojení : Komerční banka Benešov č. účtu : 0
Telefon : 0301/ 7 25851 fax : 0301/ 7 25861
Zapsaná: dne 18.11.1991 v OR u Městského soudu v Praze, oddíl C, vložka 5116

(dále jen nájemce)

obě smluvní strany se dohodly na této změně nájemní smlouvy :

A) V předmětu nájmu se opravuje chybně uvedené číslo pozemku, na kterém je reklamní zařízení osazeno, a to: z parcelního čísla 1444/2 v k.ú. Dolní Počernice na pozemek parc. č. 1444/3 v k.ú. Dolní Počernice.

B) Doba nájmu se prodlužuje o pět let, tj. do 30. 4. 2007.

Ostatní ustanovení nájemní smlouvy ze dne 1. 12. 1999 se nemění a zůstávají v platnosti.

Smluvní strany prohlašují, že tento dodatek byl sepsán na základě jejich pravé a svobodné vůle, nikoli v tísní a za nápadně nevýhodných podmínek.

Dodatek č. 1 nabývá platnosti dnem podpisu oběma smluvními stranami. Dodatek se vyhotovuje ve dvou stejnopisech s platností originálu, z nichž každá ze smluvních stran obdrží po jednom výtisku.

V Praze, dne 15.4.2002

Městská část
Praha-Dolní Počernice

V Praze, dne 3. 4. 2002

Quo
REKLAMNÍ SPOLEČNOST

Quo, spol. s r.o.
Křížkova 1480
CZ-256 01 Benešov
Tel.: 301/72 88 51, Fax: 301/72 88 51, DIČ: 021-18595812

-19-

Zbyněk Richter
za pronajímatele

Ing. Pavel Protiva
za nájemce

PrBa 66900

Vých. spojnka, P14, kcl. poč.
číslo pozemku: 1444/3

mřítko: 1:1000

Nad vlnicí
+
1444
1



1. 7. 70
1338
Pekla Petrůvka
62/70
29. 10. 2001

směr D10, D11

Východní spojka

směr centrum

svodičlo

1444
2

V čenku

1442
1

1442
4

1442/3

1518/2

429

47

428

V.O.Č.9

428

44

45

46

47

48

49

50

51

52

53

54

55

56

57

58

59

60

61

62

63

64

65

66

67

68

69

70

71

72

73

74

75

76

77

48

85

NÁJEMNÍ SMLOUVA

uzavřená dle § 663 a následujícího Občanského zákoníku

Zp. 11596

Smluvní strany :

Pronajímatel:	Hlavní město Praha, městská část Dolní Počernice		
Zastoupený :	Zbyňkem Richtermem , starostou městské části		
Se sídlem :	Českokobrodská 72, 190 02 Praha 9		
IČO :	240 150	DIČ :	
Bankovní spojení :	ČS a.s., Praha	č. účtu :	9021-2000 712349/0800
Telefon :	02/81931343	fax :	02/81930352
	<i>(dále jen pronajímatel)</i>		
a			
Nájemce :	Quo, spol. s r.o.		
Zastoupený :	Ing.Pavel Protiva na základě zmocnění jednatelem společnosti panem Jaroslavem Opišem		
Se sídlem :	Křížkova 1480, 256 01 Benešov		
IČO :	18595812	DIČ :	021-18595812
Bankovní spojení :	Komerční banka Benešov	č. účtu :)0
Telefon :		fax :	
	<i>(dále jen nájemce)</i>		

uzavírají dnešním dnem tuto nájemní smlouvu :

I. Předmět smlouvy

- Pronajímatel* prohlašuje, že je jediným vlastníkem níže uvedeného majetku a je oprávněn tuto smlouvu uzavřít.
- Pronajímatel* se zavazuje přenechat *nájemci* do užívání předmět nájmu za účelem jeho podnikání – k umístění reklamního zařízení pro zákazníky *nájemce*, a to **1 ks reklamního panelu o rozměru 510 x 240 cm.**
Předmět nájmu: pozemek parc.č. 1444/2 v k.ú. Dolní Počernice
bližší specifikace pravá strana ve směru jízdy
na Dol. Poč. na úrovni VO č. 9
dvě Fe stojky zabet. do terénu, dle zákresu

II. Vznik nájmu

Povinnost placení nájemného vznikne *nájemci* dnem umístění reklamního zařízení na pozemku uvedeném v čl. I. této smlouvy na základě vydaného pravomocného povolení příslušného stavebního úřadu.

III. Nájemné a způsob jeho placení

- Výše nájemného je mezi *nájemcem* a *pronajímatelem* dohodnuta na částku **3 400,- Kč ročně.** Nájemné bude hrazeno čtvrtletně ve výši **850,- Kč**, a to vždy do 5. dne 1. měsíce daného čtvrtletí běžného roku **převodními příkazy** na účet *pronajímatele* (platba předem).
- Alikvotní část první platby bude poukázána zároveň s platbou 1. měsíce následujícího čtvrtletí.

IV. Zvláštní ustanovení

- Instalované reklamní zařízení zůstává majetkem *nájemce*, který je povinen zařízení udržovat na vlastní náklady v řádném technickém a estetickém stavu.
Nájemce odpovídá za technické řešení zařízení, způsob instalace a za tématický obsah reklamy na zařízení umístěné. *Nájemce* rovněž nese odpovědnost za škody prokazatelně vzniklé *pronajímateli* při montáži a provozování zařízení svou vlastní činností.
- Reklamní zařízení je pojištěno pojistkou *nájemce*.
- Nájemce* nebude na pronajatém místě provádět žádné jiné stavební práce, než které vyžaduje instalace a údržba reklamního zařízení.
- Nájemce* se zavazuje, že po ukončení nájemní smlouvy uvede pronajaté místo do původního stavu s přihlédnutím k jeho obvyklému opořebení.
- Pronajímatel* je povinen umožnit *nájemci* řádné užívání předmětu nájmu, zejména tím, že umožní *nájemci* nertušený přístup k pronajatému místu, nezahradí, nepoškodí a neodstraní zařízení *nájemce*. Dále je *pronajímatel* povinen umožnit údržbu okolí zařízení s cílem jeho dobré viditelnosti.
- Pronajímatel* poskytne *nájemci* potřebnou součinnost z hlediska právních předpisů k získání příslušných povolení (např. dokumenty vlastnického a technického charakteru).

V. Společná ustanovení

1. Nastane-li případ, že příslušné reklamní zařízení nebude možno *nájemcem* řádně užívat z důvodů na straně *pronajímatele* (např. z důvodu oprav, rekonstrukce, zamezení přístupu apod.) po dobu delší než 30 dní, je *nájemce* oprávněn uplatnit u *pronajímatele* slevu nájemného v poměrné výši odpovídající době, po kterou prokazatelně zařízení nemohl řádně užívat. Tím nejsou dotčena práva smluvních stran na odstoupení od smlouvy.
2. Před uplynutím doby platnosti smlouvy uvedené v čl. V. této smlouvy je možno tuto smlouvu zrušit pouze písemně, dohodou obou smluvních stran, nebo výpovědí, jak dále uvedeno.
3. *Pronajímatel* může vypovědět smlouvu pouze v případě neplnění povinností ze strany *nájemce* vyplývající z této smlouvy, které přetrvává i po písemném upozornění *pronajímatele*.
4. *Nájemce* může vypovědět smlouvu :
 - a) v případě porušení smluvních povinností *pronajímatele*
 - b) v případě, že nebude možno zařízení osadit, nebo instalované zařízení bude nutno odstranit na základě rozhodnutí k tomu oprávněné třetí osoby (např. při změně právních předpisů), nebo z jiného závažného důvodu, pro který nebude možno zařízení ke sjednanému účelu užívat
5. Výpovědní lhůta je v případě čl. V./3. a V./4a. tři měsíce. V případě čl. V/4b je výpovědní lhůta tři dny. Výpovědní lhůta začne plynout ode dne doručení písemné výpovědi druhé straně.

VI. Závěrečná ustanovení

1. Smluvní strany prohlašují, že smlouva byla sepsána na základě jejich pravé a svobodné vůle, nikoliv v tísní za nápadně nevýhodných podmínek, a že si smlouvu před jejím podpisem přečetly. Na důkaz toho připojují své vlastnoruční podpisy.
2. Všechny změny a doplňky k této smlouvě mohou být prováděny pouze písemnou formou, a to oprávněnými zástupci smluvních stran.
3. Tato smlouva nabývá platnosti dnem podpisu smluvních stran a uzavírá se na dobu určitou: 2 roky od nabytí právní moci stavebního povolení (nebo obdržení kladného sdělení k ohlášení) příslušného reklamního zařízení.
4. Nájemce má přednostní právo na prodloužení této smlouvy, nebude-li písemně dohodnuto jinak. Nájemce toto své právo uplatní nejpozději 4 měsíce před skončením platnosti smlouvy.
5. Smlouva se vyhotovuje ve dvou stejnopisech, z nichž každá ze smluvních stran obdrží po jednom.

V Praze dne 1.12.1999

Q U O
spol. s r.o.
721 - 18595812

_____za pronajímatele

_____za nájemce

Městská část
Praha - Dolní Počernice

BB-A/000

$\frac{1444}{2}$

57.0

3.9

$\frac{1444}{5}$

Nadvinic

45

86

44

428

87

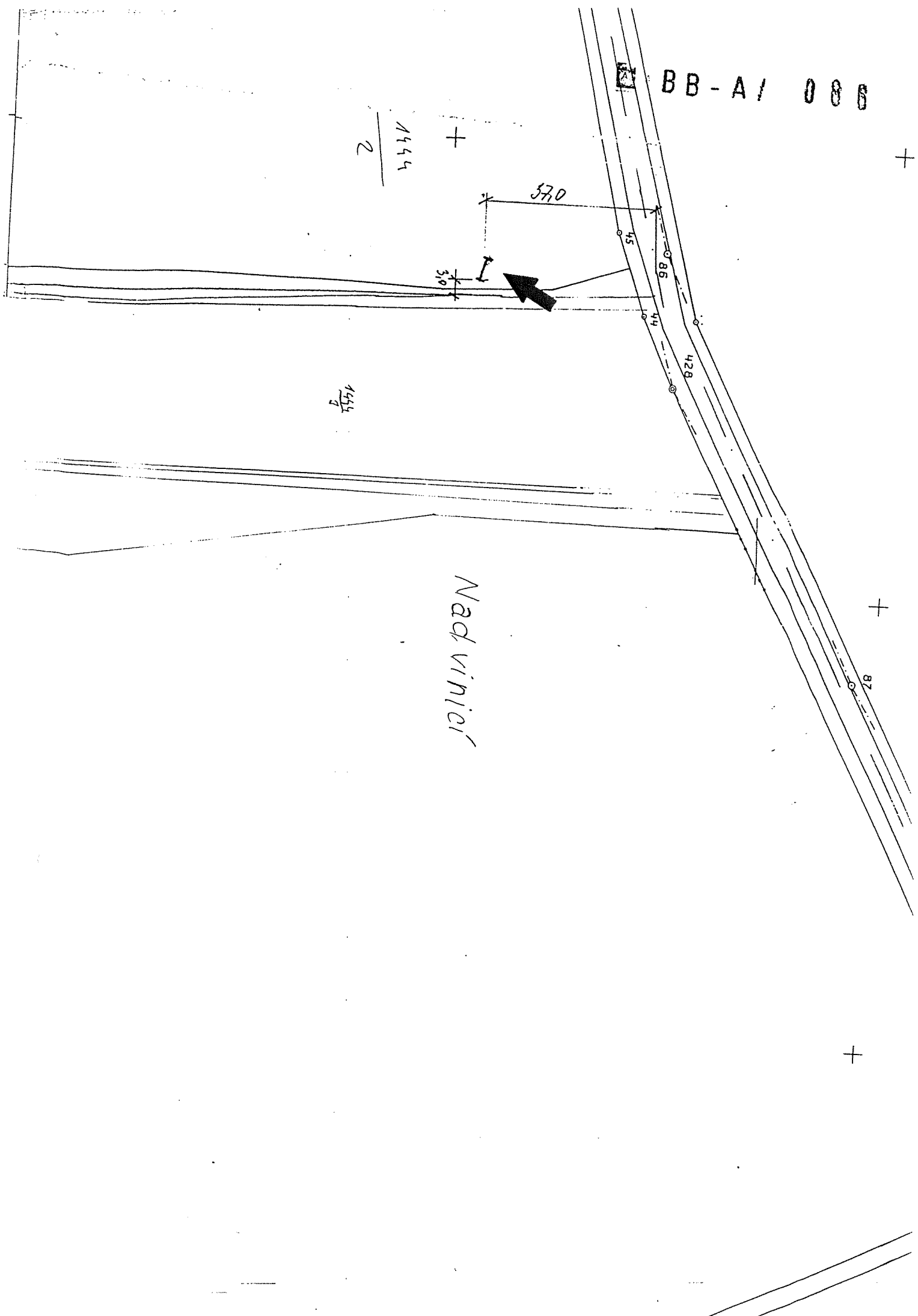

Obec:

PRAHA

BB - A / 086

VÝPIS ÚDAJŮ Z KATASTRU NEMOVITOSTI

PRAHA - DOLNÍ POČERNICE

Kat. území: 629952 DOLNÍ POČERNICE

Vyhotoveno: 07.09.99

INFORMACE O VYBRANÝCH PARCELÁCH						
PARCELA	VÝMĚRA KV DP	ČO ČP-E	LV PV OCH	VYUŽITÍ	MAPA	POLVZ
1444/1	86802 0 10		868	lesní pozemek	33	116/99
VLASTNÍK:	868 OBEC HL.M.PRAHA - M.Č.DOLNÍ POČERNICE P9,ČESKOBRODSKÁ 72					
1444/2	50460 0 10		868	lesní pozemek	33	116/99
VLASTNÍK:	868 OBEC HL.M.PRAHA - M.Č.DOLNÍ POČERNICE P9,ČESKOBRODSKÁ 72					
1444/3	22297 2 14		868	33 ostatní komunikace	33	116/99
VLASTNÍK:	868 OBEC HL.M.PRAHA - M.Č.DOLNÍ POČERNICE P9,ČESKOBRODSKÁ 72					

LOKALITA K UMÍSTĚNÍ REKLAMNÍHO ZAŘÍZENÍ č.

1) Praha 14 - Dolní Poč., Východní spojka

specifikace:

- pravá strana ve směru jízdy na Dol.Poč.
- cca 15 m za přemostěním staré silnice
- na úrovni VOč.9
- zařízení ve vzdálenosti cca 3m od okraje vozovky
- plocha o rozměrech 5,10 x 2,40m, typ jednostranný

2) foto

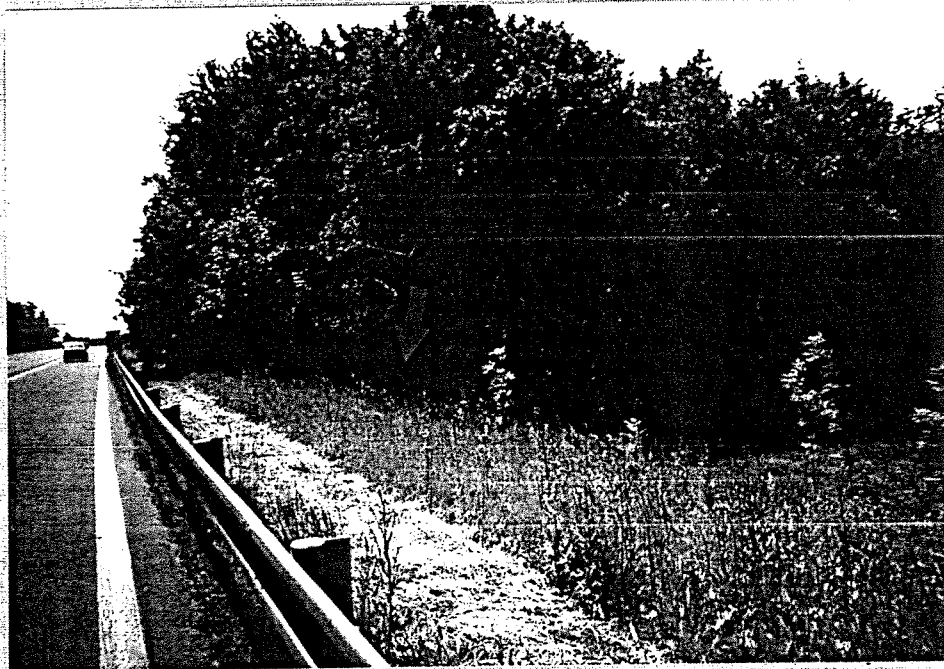

3) schématická mapa

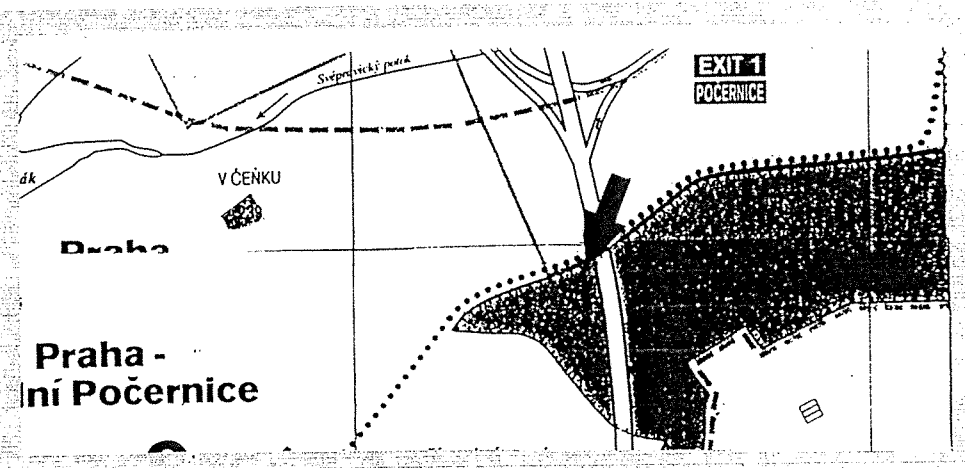

4) stanovisko Policie ČR