

Položkový rozpočet, ZL46

S:	ASŘ	
O:	Výměna SDK příček v 1.NP z red piano na desky akustické	
R:	D.01.01	ASŘ

P.č.	Číslo položky	Název položky	MJ	Množství	Cena / MJ	Celkem	Cen. soustava / platnost
------	---------------	---------------	----	----------	-----------	--------	--------------------------

W 112.cz Příčka s ocelovými profily a opláštěna sádkartonovými deskami

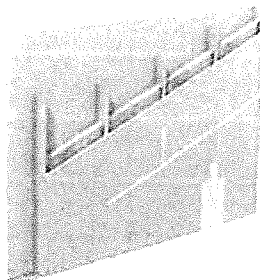

Jednoduchá podkonstrukce s dvouvrstevným opláštěním

Tyto příčky jsou vhodné pro rozdělení prostor v bytech a prostor, kde jsou kladeny vyšší nároky na vzduchovou neprůzvučnost. Záměrnou standardních desek WHITE za desky RED Piano, DIAMANT je možné dosáhnout lepších hodnot vzduchové neprůzvučnosti, či zavěsit těžší břemena. Zaručují také vyšší požární odolnosti a to již od 60 minut.

[Kritický BIM rozložení](#)

[CIB rozložení rozložení](#)

W112

konstrukce	Tloušťka příčky	100 mm		125 mm		150 mm	
		popis	R_w (dB)	popis	R_w (dB)	popis	R_w (dB)
WHITE			51		53		56
RED Piano		CW50	56	CW 75	57	CW 100	59
BLUE AKUSTIK		s izolací il. 40 mm	58	s izolací il. 60 mm	60	s izolací il. 80 mm	61
DIAMANT			59		61		63
SILENTBOARD			67		68		69

W113

Hodnoty vychází z akustických měření a interpolací mezi nimi. Další upřesňující údaje a hodnoty viz technický list Knauf W11.cz. Pro desky Blue Akustik referenční izolace URSA TWP1, pro ostatní Knauf Insulation AKUSTIK BOARD.

Položkový rozpočet, ZL46

S:	ASŘ
O:	Výměna SDK příček v 1.NP z red piano na desky akustické
R:	D.01.01 ASŘ

P.č.	Číslo položky	Název položky	MJ	Množství	Cena / MJ	Celkem	Cen. soustava / platnost
------	---------------	---------------	----	----------	-----------	--------	--------------------------

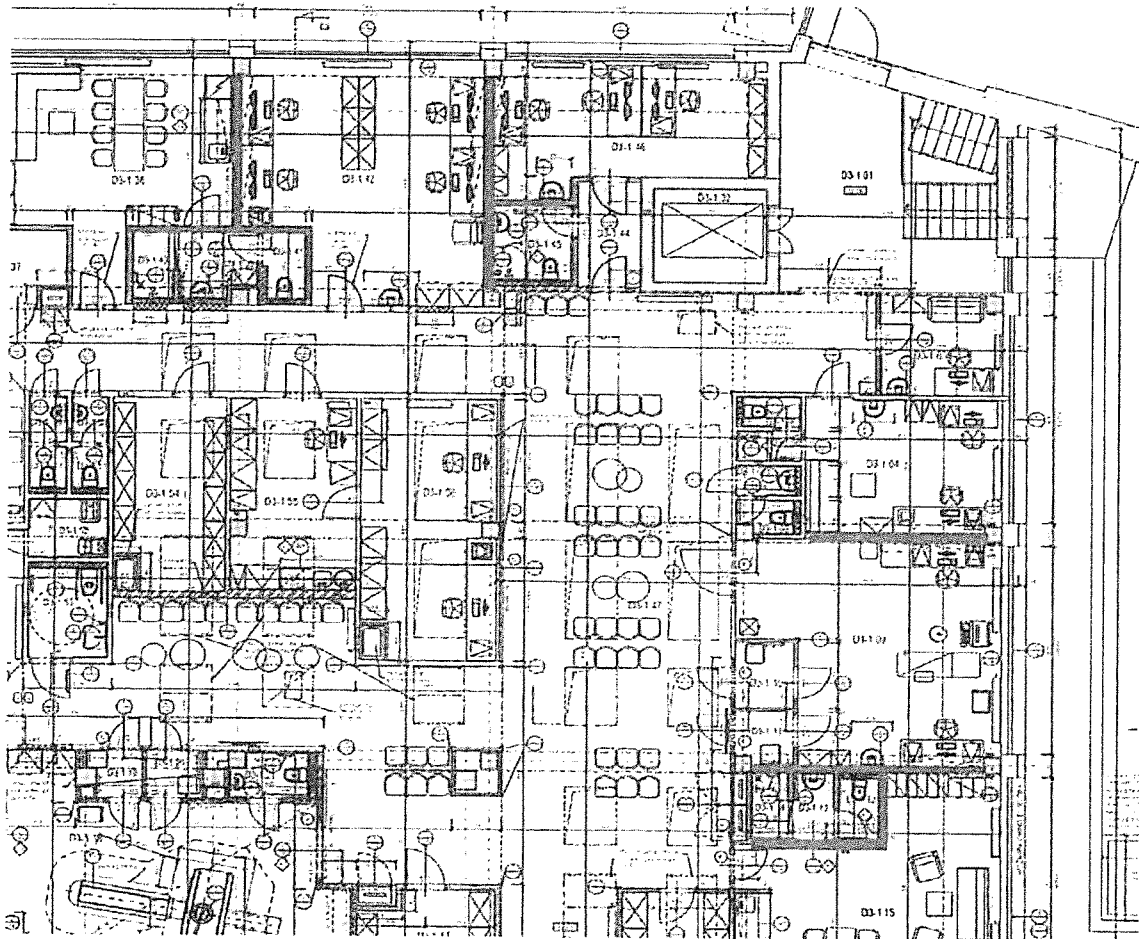

Název zakázky: Nemocnice Vyškov - stavební úpravy křídla D3 pro
magnetickou rezonanci
Číslo zakázky: 100745

BLOCK[®]
Clean Room Solutions

Zhotovitel: BLOCK CRS a.s. Valašské Meziříčí
Objednatel: Nemocnice Vyškov p.o.

ZMĚNOVÝ LIST Č. 47

SO, PS: D.1.01.4c Silnoproud

Popis změn a zdůvodnění: Změna svítidel v m.č. D3-1.34 z důvodů kolize svítidel s ocelovou konstrukcí pojezdu stativu umístěnou nad pohledem.

Změnu požaduje:

Zhotovitel

Objednatel

Ostatní

Jméno:

Změna je dokladována:

Zápisem ve stavebním deníku ze dne

Vypracováním změny projektu číslo

Zapracováním do dokumentace skutečného provedení stavby

Zápisem z kontrolního dne nebo zápisem z jednání ze dne

Ostatní: požadavkem z kontrolního dne

Vliv změn na soubor projektové dokumentace:

Ano

Ne

Vliv změn na validace:

Ano

Ne

Cena změny dodávky je stanovena:

Bez změny

Odečtem položky rozpočtu, č.

Dohodou

Jiný postup

Vliv změn na konečný termín dokončení díla:

Dodávka světel jsou 4 týdny od objednání

Posunutí konečného termínu předání

Vliv změny na cenu díla:

Bez vlivu na cenu

Změna ceny díla o Kč: 14 126,48 Kč bez DPH

Realizace změny bude prověřena zkouškou:

Ano

Ne



BLOCK CRS a.s., U Kasáren 727, 757 01 Valašské Meziříčí, Czech Republic

www.blockcrs.cz

Rozdělovník: 1x zhotovitel

Datum vydání: 12.05.2023

1x objednatel

Počet příloh: 1

Výtisk číslo: 1

Název zakázky: Nemocnice Vyškov - stavební úpravy křídla D3 pro magnetickou rezonanci
Číslo zakázky: 100745

BLOCK
Clean Room Solutions

Jména odpovědných zástupců za zhotovitele:

vedoucí manažer stavby

veditel divize projektový management

člen představenstva

Jména odpovědných zástupců za objednatele:

provozně technický náměstek

TDI

AD

Datum:

Podpis:

Datum:

Podpis:

Po podpisu tohoto změnového listu odpovědnými zástupci smluvních stran má tento změnový list charakter:

- dodatek ke smlouvě;
 podklad k dodatku ke smlouvě
 podklad ke změně projektové dokumentace

Přílohy:

1. Rozpočet



Rozdělovník: 1x zhotovitel

1x objednatel

Formulář B-FM-7 2-02-02 / V10 / v.5 ke dni 12.02.2016

Datum vydání: 12.05.2023

Počet příloh: 1

www.blockcrs.cz

2/2

Výtisk číslo: 1

Položkový rozpočet, ZL47

S:	Slínoproud
O:	Změna svítidel v m.č. D3-1.34
R:	D.01.01.4.c Slínoproud

P.č.	Číslo položky	Název položky	MJ	Množství	Cena / MJ	Celkem	Cenik	Cen. soustava / platnost
Díl: 303		Elektromontáže - osvětlení						
257	306	ozn. A2 (popis výrobku viz. . TECHNICKÁ SPECIFIKACE ZAŘÍZENÍ pol. 1.3)	ks	-8,00000				SOD
		Svítilno LED 295/1195 DALI 50W RA+90	ks	8,00000				INDIVIDUÁLNÍ
Celkem								

Název zakázky: Nemocnice Vyškov - stavební úpravy křídla D3 pro
magnetickou rezonanci
Číslo zakázky: 100745

BLOCK[®]
Clean Room Solutions

Zhotovitel: **BLOCK CRS a.s. Valašské Meziříčí**
Objednatel: **Nemocnice Vyškov p.o.**

ZMĚNOVÝ LIST Č. 48

SO, PS: D.1.01. ASŘ

Popis změn a zdůvodnění: Předkládáme Vám tento změnový list z důvodů posunu rozvaděče z D3-1.37 do D3 1.54 z důvodů zjištění, že je nedostatečná šířka otvoru pro rozvaděč mezi dveřmi. Práce obnáší vybourání otvoru, jeho zapravení. Vybudování SDK stěny s výmalbou. Doplnění nových dveří pro přístup do niky rozvaděče.

Změnu požaduje:

Zhotovitel Objednatel Ostatní
Jméno:

Změna je dokladována:

- Zápisem ve stavebním deníku ze dne
 Vypracováním změny projektu číslo
 Zapracováním do dokumentace skutečného provedení stavby
 Zápisem z kontrolního dne nebo zápisem z jednání ze dne
 Ostatní: Požadavkem z obchůzky na kontrolním dni stavby

Vliv změny na soubory projektové dokumentace:

Ano Ne

Vliv změny na validace:

Ano Ne

Cena změny dodávky je stanovena:

- Bez změny
 Odečtem položky rozpočtu, č.
 Dohodou Jiný postup

Vliv změny na konečný termín dokončení díla:

- Bez změny
 Posunutí konečného termínu předání

Vliv změny na cenu díla:

- Bez vlivu na cenu
 Změna ceny díla o Kč: **14 352,82 Kč bez DPH**

Realizace změny bude prověřena zkouškou:

Ano Ne



BLOCK CRS a s., U Kasáren 727, 757 01 Valašské Meziříčí, Czech Republic

www.blockcrs.cz

Rozdělovník: 1x zhotovitel

Datum vydání: 24.05.2023

1x objednatel

Počet příloh: 1

Výtisk číslo: 1

Název zakázky: Nemocnice Vyškov - stavební úpravy křídla D3 pro magnetickou rezonanci
Číslo zakázky: 100745

BLOCK[®]
Clean Room Solutions

Jména odpovědných zástupců za zhotovitele:

~~_____ - vedoucí manažer stavby~~

~~_____ ředitel divize projektový management~~

~~_____ člen představenstva~~

Jména odpovědných zástupců za objednatele:

~~_____ provozně technický náměstek~~

~~_____ TDI~~

~~_____ - AD~~

Datum: _____
Podpis: _____

Datum: _____
Podpis: _____

Po podpisu tohoto změnového listu odpovědnými zástupci smluvních stran má tento změnový list charakter:

- dodatek ke smlouvě;
 podklad k dodatku ke smlouvě
 podklad ke změně projektové dokumentace

Přílohy:

1. Rozpočet



Rozdělovník: 1x zhotovitel

1x objednatel

Formulář B-FM-7 2-02-02 / V10 / v.5 ke dni 12.02.2015

Datum vydání: 24.05.2023

Počet příloh: 1

www.blockcrs.cz

2/2

Výtisk číslo: 1

Položkový rozpočet stavby, ZL48

Stavba: **ASŘ**

Objekt: **D.1.01.**

Rozpočet: **01** **Rozpočet ke změnovému listu**

Objednatel: **Nemocnice Vyškov, p.o.**

IČO: **839205**

DIČ: **CZ839205**

Zhotovitel: **BLOCK CRS, a.s.**

IČO: **7333366**

DIČ: **CZ7333366**

Vypracoval: **BLOCK CRS,
a.s.**

Rozpis ceny

Celkem

HSV			0,00
PSV			14 352,82
MON			0,00
Vedlejší náklady			0,00
Ostatní náklady			0,00
Celkem			14 352,82

Rekapitulace daní

Základ pro sníženou DPH	15 %		0,00 CZK
Základ pro základní DPH	21 %		14 352,82 CZK
Zaokrouhlení			0,00 CZK

Cena celkem bez DPH

14 352,82 CZK

v

dne



 Za zhotovitele



 Za objednatele

24 7/12

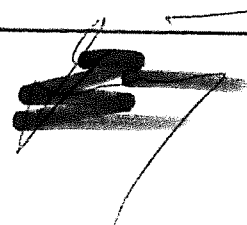

Položkový rozpočet, ZL48

S:	ASŘ
O:	Posun rozvaděče z D3-1.37 do D3 1.54
R: D.01.01	ASŘ

P.č.	Číslo položky	Název položky	MJ	Množství	Cena / MJ	Celkem	Cen. soustava / platnost
------	---------------	---------------	----	----------	-----------	--------	--------------------------

Díl: 96		Bourání konstrukcí					
----------------	--	---------------------------	--	--	--	--	--

255	970231150R00	Rezáni cihelného zdiva hloubka řezu 150 mm D3-1.54 2*3,25	m	6,50000			RTS 22/ I
				6,50000			

261	971033631R00	Vybourání otvorů ve zdivu cihelném z jakýchkoliv cihel pálených na jakoukoliv maltu vápenou nebo vápenocementovou, plochy do 4 m2, tloušťky do 150 mm D3-1.54 0,9*3,25	m2	2,92500			RTS 22/ I
				2,92500			

597	979086112R00	Vodorovná doprava sutí a vybouraných hmot nakládání nebo překládání sutí a vybouraných hmot na dopravní prostředek při vodorovné dopravě, bez naložení, s vyložení a hrubým urovněním	t	0,23800			RTS 22/ I
-----	--------------	--	---	---------	--	--	-----------

Včetně:
- při vodorovné dopravě po suchu : přepravy za ztížených provozních podmínek.
- při vodorovné dopravě po vodě : vyložení na hromady na suchu nebo na přeložení na dopravní prostředek

598	979011111R00	Svislá doprava sutí a vybouraných hmot za prvé podlaží nad nebo pod základním podlažím	t	0,23800			RTS 22/ I
-----	--------------	--	---	---------	--	--	-----------

599	979081111R00	Odvoz sutí a vybouraných hmot na skládku do 1 km	t	0,23800			RTS 22/ I
-----	--------------	--	---	---------	--	--	-----------

Včetně naložení na dopravní prostředek a složení na skládku, bez poplatku za skládku.

601	979082111R00	Vnitrostaveništní doprava sutí a vybouraných hmot do 10 m	t	0,23800			RTS 22/ I
-----	--------------	---	---	---------	--	--	-----------

Včetně případného složení na staveništní deponii.

603	979990107R00	Poplatek za skládku směs betonu, cihel a dřeva, skupina 17 09 04 z Katalogu odpadů	t	0,23800			RTS 22/ I
-----	--------------	--	---	---------	--	--	-----------

Díl: 61		Úpravy povrchů vnitřní					
172	612421637R00	Omítky vnitřní stěn vápenné nebo vápenocementové v podlaží i ve schodišti štukové, Malta pro zdění D3-1.54 2*3,25*0,2	m2	1,30000			RTS 22/ I
				1,30000			

178	613473115R00	Příplatek za zabudované rohovníky D3-1.54 2*3,25	m	6,50000			Vlastní
				6,50000			

Díl: 399		Sádrokartonové kce					
110	34226121100	Příčka sádrokarton. jednoduché kce s dvojitým opláštěním tl. 100mm D3-1.54 1*3,25*2	m2	6,50000			Vlastní
				6,50000			

Položkový rozpočet, ZL48

S:	ASŘ
O:	Posun rozvaděče z D3-1.37 do D3 1.54
R:	D.01.01 ASŘ

P.č.	Číslo položky	Název položky	MJ	Množství	Cena / MJ	Celkem	Cen. soustava / platnost
------	---------------	---------------	----	----------	-----------	--------	--------------------------

Díl: 766		Konstrukce truhlářské					
416	T-29	Změna rozměru Interiérových dveří pro přístup do niky z šířky 650 na šířku 900/2700	ks	1,00000			Vlastní

Díl: 784		Malby					
595	784450020.BI	Malba omyvatelná, otěruvzdorná - parametry dle PD (bílá), vč. penetrace	m2	13,00000			Vlastní
		D3-1.54					
		1*3,25*2*2		13,00000			

Celkem							
---------------	--	--	--	--	--	--	--

Název zakázky: Nemocnice Vyškov - stavební úpravy křídla D3 pro
magnetickou rezonanci
Číslo zakázky: 100745

BLOCK[®]
Clean Room Solutions

Zhotovitel: BLOCK CRS a.s. Valašské Meziříčí
Objednatel: Nemocnice Vyškov p.o.

ZMĚNOVÝ LIST Č. 49

SO, PS: D.1.01.4d Slaboproud

Popis změn a zdůvodnění: Doplnění čteček ACS 1.NP do m.č.1.04 a 1.15

Změnu požaduje:

Zhotovitel Objednatel Ostatní
Jméno:

Změna je dokladována:

- Zápisem ve stavebním deníku ze dne
 Vypracováním změny projektu číslo
 Zapracováním do dokumentace skutečného provedení stavby
 Zápisem z kontrolního dne nebo zápisem z jednání ze dne
 Ostatní: požadavek z kontrolního dne stavby

Vliv změny na soubor projektové dokumentace:

Ano Ne

Vliv změny na validace:

Ano Ne

Cena změny dodávky je stanovena:

- Bez změny
 Odečtem položky rozpočtu, č.
 Dohodou Jiný postup

Vliv změny na konečný termín dokončení díla:

- Bude dokončeno do 3 týdnů od objednání
 Posunutí konečného termínu předání

Vliv změny na cenu díla:

- Bez vlivu na cenu
 Změna ceny díla o Kč: 27 293,80 Kč bez DPH

Realizace změny bude prověřena zkouškou:

Ano Ne



BLOCK CRS a.s., U Kasáren 727, 757 01 Valašské Meziříčí, Czech Republic

www.blockcrs.cz

Rozdělovník: 1x zhotovitel

Datum vydání: 15.05.2023

1x objednatel

Počet příloh: 1

Výtisk číslo: 1

Název zakázky: Nemocnice Vyškov - stavební úpravy křídla D3 pro
magnetickou rezonanci
Číslo zakázky: 100745

BLOCK
Clean Room Solutions

Jména odpovědných zástupců za zhotovitele:

[redacted] - vedoucí manažer stavby
[redacted]
[redacted]
[redacted] ředitel divize projektový
management
[redacted]
[redacted]
[redacted] - člen představenstva
[redacted]
[redacted]
[redacted]

Jména odpovědných zástupců za objednatele:

[redacted] - provozně technický náměstek
[redacted]
[redacted] TDI
[redacted]
[redacted] AD
[redacted]

Datum: Podpis:

Datum: Podpis:

Po podpisu tohoto změnového listu odpovědnými zástupci smluvních stran má tento změnový list charakter:

- dodatek ke smlouvě;
 podklad k dodatku ke smlouvě
 podklad ke změně projektové dokumentace

Přílohy:

1. Rozpočet



Rozdělovník: 1x zhotovitel

1x objednatel

Formulář B-FM-7.2-02-02 / V10 / v.5 ke dni 12.02.2016

Datum vydání: 15.05.2023

Počet příloh: 1

www.blockcrs.cz

2/2

Výtisk číslo: 1

Položkový rozpočet stavby, ZL49

Slaboproud

Objekt: D.1.01.

Rozpočet: 01 Rozpočet ke změnovému listu

Objednatel: Nemocnice Vyškov, p.o.

IČO: 839205

DIČ: CZ839205

Zhotovitel: BLOCK CRS, a.s.

IČO: 7333366

DIČ: CZ7333366

Vypracoval: BLOCK CRS,
a.s.

Rozpis ceny

Celkem

HSV			0,00
PSV			27 293,80
MON			0,00
Vedlejší náklady			0,00
Ostatní náklady			0,00
Celkem			27 293,80

Rekapitulace dani

Základ pro sníženou DPH	15 %		0,00 CZK
Základ pro základní DPH	21 %		27 293,80 CZK
Zaokrouhlení			0,00 CZK

Cena celkem bez DPH

27 293,80 CZK

v _____

dne _____



Zhotovitele



Za objednatele

24. 10. 12



Položkový rozpočet, ZL49

S:	Slaboproud
O:	Doplnění čteček ACS 1.NP m.č.1.15 a 1.04
R:	D.01.01.4.d Slaboproud

P.č	Číslo položky	Název položky	MJ	Množství	Cena / MJ	Celkem	Ceník	Cen. soustava / platnost
Díl: 767 ZR		D + M zárubní (vč. přesunu hmot)						
504	T/11/Z150	D + M Zárubeň z žárové pozinkovaného plechu 800/1970mm, kompletné	ks	1,00000				Vlastní

Zárubeň nemocniční se zkosenou hranou (15/40 mm) a souměrným ústím, z žárové pozinkovaného plechu tl. min. 1,3 mm, pro dveře jednokřídlové otevíravé s polodrážkou, včetně lésnění do drážky a nátěru reaktivní základovou barvou. Zárubeň s osazeným elektrickým otvíračem (odblokování impulsem pro jeden průchod čtečkou karet)
 Povrchová úprava:
 - 2 x syntetický nátěr dle barevného řešení
 Rozměr: 800 x 1970

Díl: M22 03		Elektronická kontrola vstupu (EKV)						
44	Pol_0049	bezkontaktní čtečka zalitá proxy	ks	2,00000				Vlastní
47	Pol_0052	Řídicí jednotka dveřní	ks	2,00000				Vlastní
48	Pol_0053	mont.krabice pro řádácá jednotku	ks	2,00000				Vlastní
		BEFO 12V/reverzní, montáž do zámečnické přípravy v zárubních	ks	2,00000				INDIVIDUÁLNÍ
73	Pol_0078	Kabel 3x2x0,5 stíněný třída reakce na oheň B2(ca)s1d0 - volně uložen	m	40,00000				Vlastní
74	Pol_0079	Kabel 2x1,5 třída reakce na oheň B2(ca)s1d1 - volně uložen	m	40,00000				Vlastní
80	Pol_0085	Páska stahovací	ks	60,00000				Vlastní
81	Pol_0086	Přichytka stahovacích pásek	ks	60,00000				Vlastní

Položkový rozpočet, ZL49

S:	Slaboproud
O:	Doplnění čteček ACS 1.NP m.č.1.15 a 1.04
R:	D.01.01.4.d Slaboproud

P.č.	Číslo položky	Název položky	MJ	Množství	Cena / MJ	Celkem	Ceník	Cen. soustava / platnost
		Celkem						

