

Položkový rozpočet, ZL36

S:	ASŘ
O:	Výměna stávajících dveří místo repasování
R:	D.1.01

P.č.	Číslo položky	Název položky	MJ	Množství	Cena / MJ	Celkem	Cen. soustava / platnost	Cenová úroveň
Díl: 766		Konstrukce truhlářské - přípočty						
390	TS-01	D + M Dveře vnitřní 1kř 600/1970 lakované RAL 7044, vč. kování	ks	8,00000			INDIVIDUÁLNÍ	
391	TS-02	D + M Dveře vnitřní 1kř 700/1970 lakované RAL 7044, vč. kování	ks	2,00000			INDIVIDUÁLNÍ	
397	TS-03	D + M Dveře vnitřní 1kř 800/1970 lakované RAL 7044, vč. kování	ks	8,00000			INDIVIDUÁLNÍ	
400	TS-04	D + M Dveře vnitřní 1kř 900/1970 lakované RAL 7044, vč. kování	ks	1,00000			INDIVIDUÁLNÍ	
408	TS-06	D + M Dveře vnitřní 1kř 1100/1970 vč. kování kompletně dle výpisu D1.01.1-502	ks	1,00000				
		<p>Dveřní křídlo vnitřní dřevěné, pině, hladké, otočné s polodrážkou, vnitřní výplň odlehčenou deskou DTD. Akustické vlastnosti celého výrobku (vážená laboratorní neprůzvučnost) min. 27 dB.</p> <p>Kování:</p> <ul style="list-style-type: none"> - jednostranné klika - paniková klika (paniková klika z místnosti D3-0.54) se štíty dveřními z matové oceli, zámek vložkový včetně vložky a klíčů <p>Povrchová úprava:</p> <ul style="list-style-type: none"> - lakované, odstín dle barevného řešení 						
437	TS-08	D + M Dveře vnitřní 1kř 600/1970 lakované RAL 7044, vč. kování, s mřížkou	ks	1,00000			INDIVIDUÁLNÍ	
Díl: 766		Konstrukce truhlářské - odpochty						
430	TS-01	Repase dveří 600/1970, kompletně dle výpisu D 1.01.1-502	ks	-8,00000		744,64	Vlastní	Indiv
		<p>Stávající dveře jednokřídlové. Bude zde provedeno nové kování a nové lakování.</p> <p>Kování:</p> <ul style="list-style-type: none"> - jednostranné koule - klika (koule ze strany chodby) se štíty dveřními z broušené nerez oceli, zámek vložkový včetně vložky a klíčů <p>Povrchová úprava:</p> <ul style="list-style-type: none"> - lakované, odstín dle barevného řešení 						
431	TS-02	Repase dveří 700/1970, kompletně dle výpisu D 1.01.1-502	ks	-2,00000				Indiv
		<p>Stávající dveře jednokřídlové. Bude zde provedeno nové kování a nové lakování.</p> <p>Kování:</p> <ul style="list-style-type: none"> - jednostranné koule - klika (koule ze strany chodby) se štíty dveřními z broušené nerez oceli, zámek vložkový včetně vložky a klíčů <p>Povrchová úprava:</p> <ul style="list-style-type: none"> - lakované, odstín dle barevného řešení 						
432	TS-03	Repase dveří 800/1970, kompletně dle výpisu D 1.01.1-502	ks	-8,00000			Vlastní	Indiv
		<p>Stávající dveře jednokřídlové. Bude zde provedeno nové kování a nové lakování.</p> <p>Kování:</p> <ul style="list-style-type: none"> - jednostranné koule - klika (koule ze strany chodby) se štíty dveřními z broušené nerez oceli, zámek vložkový včetně vložky a klíčů <p>Povrchová úprava:</p> <ul style="list-style-type: none"> - lakované, odstín dle barevného řešení 						

Položkový rozpočet, ZL36

S:	ASŘ
O:	Výměna stávajících dveří místo repasování
R:	D.1.01

P.č.	Číslo položky	Název položky	MJ	Množství	Cena / MJ	Celkem	Cen. soustava / platnost	Cenová úroveň
433	TS-04	Repase dveří 900/1970, kompletně dle výpisu D.1.01.1-502 Stávající dveře jednokřídlé. Bude zde provedeno nové kování a nové lakování. Kování: - jednostranné koule - klika (koule ze strany chodby) se štíty dveřními z broušené nerez oceli, zámek vložkový včetně vložky a klíčů Povrchová úprava: - lakované, odstín dle barevného řešení	ks	-1,00000			Vlastní	Indiv
435	TS-06	Repase dveří 1100/1970, kompletně dle výpisu D.1.01.1-502 Stávající dveře jednokřídlé. Bude zde provedeno nové kování a nové lakování. Kování: - jednostranné koule - klika (koule ze strany chodby) se štíty dveřními z broušené nerez oceli, zámek vložkový včetně vložky a klíčů Povrchová úprava: - lakované, odstín dle barevného řešení	ks	-1,00000			Vlastní	Indiv
437	TS-08	Repase dveří 600/1970, kompletně dle výpisu D.1.01.1-502 Stávající dveře jednokřídlé. Bude zde provedeno nové kování lakování. Ve spodní části bude osazena hliníková mřížka 400/150 mm. Kování: - jednostranné koule - klika (koule ze strany chodby) se štíty dveřními z broušené nerez oceli, zámek vložkový včetně vložky a klíčů Povrchová úprava: - lakované, odstín dle barevného řešení	ks	-1,00000			Vlastní	Indiv
438	998766202R00	Přesun hmot pro konstrukce truhlářské v objektech výšky do 12 m 50 m vodorovně	%	157,68000			RTS 22/ I	RTS 21/ II
Celkem								

Název zakázky: Nemocnice Vyškov - stavební úpravy křídla D3 pro
magnetickou rezonanci
Číslo zakázky: 100745

BLOCK[®]
Clean Room Solutions

Zhotovitel: BLOCK CRS a.s. Valašské Meziříčí
Objednatel: Nemocnice Vyškov p.o.

ZMĚNOVÝ LIST Č. 37

SO, PS: ASŘ

Popis změn a zdůvodnění: Předkládáme Vám tento změnový list z důvodů:

- Špatné kvality obkladů v m.č. D3 1.26, obklady byly na poklep duté
- D3 1.18 – předsazená stěna byla provedena z důvodů zjištění vedení stávajících stoupaček do polikliniky, které bylo nutné opláštit a také z důvodů značně nerovné stávající stěny u polikliniky
- D3 1.23 – předsazená stěna byla provedena z důvodů značné nerovnosti stávající příčky, kdy u okna byla tato nerovnost až 5 cm a v případě osazení nábytku by se nerovnosti prokreslily.

Změnu požaduje:

Zhotovitel Objednatel Ostatní
Jméno:

Změna je dokladována:

- Zápisem ve stavebním deníku ze dne
 Vypracováním změny projektu číslo
 Zapracováním do dokumentace skutečného provedení stavby
 Zápisem z kontrolního dne nebo zápisem z jednání ze dne
 Ostatní: požadavkem z obchůzky stavby

Vliv změny na soubory projektové dokumentace:

Ano Ne

Vliv změny na validace:

Ano Ne

Cena změny dodávky je stanovena:

- Bez změny
 Odečtem položky rozpočtu, č.
 Dohodou Jiný postup

Vliv změny na konečný termín dokončení díla:

- Bez změny
 Posunutí konečného termínu předání

Vliv změny na cenu díla:

- Bez vlivu na cenu
 Změna ceny díla o Kč: 38 639,30 Kč bez DPH

Realizace změny bude prověřena zkouškou:

Ano Ne



BLOCK CRS a.s., U Kasáren 727, 757 01 Valašské Meziříčí, Czech Republic

www.blockcrs.cz

Rozdělovník: 1x zhotovitel

Datum vydání: 22.03.2023

1x objednatel

Počet příloh: 1

Výtisk číslo: 1



Název zakázky: Nemocnice Vyškov - stavební úpravy křídla D3 pro magnetickou rezonanci

Číslo zakázky: 100745

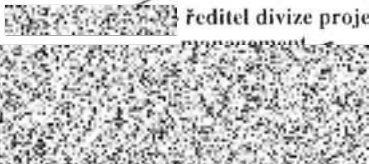
Jména odpovědných zástupců za zhotovitele:

 vedoucí manažer, stavba
 ředitel divize projektový management
 – člen představenstva

Jména odpovědných zástupců za objednatele:

 – provozně technický náměstek
 – TDI
 – AD

Datum:

Podpis:

Datum:

Podpis:

Po podpisu tohoto změnového listu odpovědnými zástupci smluvních stran má tento změnový list charakter:

- dodatek ke smlouvě;
 podklad k dodatku ke smlouvě
 podklad ke změně projektové dokumentace

Přílohy:

1. Rozpočet



Položkový rozpočet stavby, ZL37

Stavba: ASŘ

Objekt: 01

Rozpočet: 01 **Rozpočet ke změnovému listu**

Objednatel: Nemocnice Vyškov, p.o.

IČO: 839205

DIČ: CZ839205

Zhotovitel: BLOCK CRS, a.s.

IČO: 7333366

DIČ: CZ7333366

Vypracoval: BLOCK CRS,
a.s.

Rozpis ceny

Celkem

HSV			
PSV			38 639,30
MON			0,00
Vedlejší náklady			0,00
Ostatní náklady			0,00
Celkem			38 639,30

Rekapitulace daní

Základ pro sníženou DPH	15 %		0,00 CZK
Základ pro základní DPH	21 %		38 639,30 CZK
Zaokrouhlení			0,00 CZK

Cena celkem bez DPH

38 639,30 CZK

v _____ dne _____



Za zhotovitele



Za objednatele

ZATD1

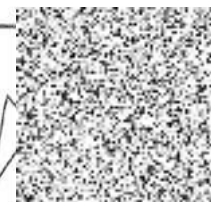

Položkový rozpočet, ZL37

S:	ASŘ
O:	Úpravy v m.č. D3-1.18, D3-1.23
R:	01

P.č.	Číslo položky	Název položky	MJ	Množství	Cena / MJ	Celkem	
Vytápění							
		Posun vývodů radiátorů v m.č. D3 1.18 – vyšetřovna CT – D+M	kpl	1,00000			INDIVIDUÁLN
		Posun vývodů radiátorů v m.č. D3 1.23 – ovladovna CT – D+M	kpl	1,00000			INDIVIDUÁLN
Díl: 96 Bourání konstrukcí							
277	978059521R00	Odsekání a odebrání obkladů stěn z obkládaček vnitřních z jakýchkoliv materiálů, plochy do 2 m2 včetně otlučení podkladní omítky až na zdivo, 2,4 x 1,5m	m2	3,60000			SOD
				3,60000			
Díl: 61 Úpravy povrchů vnitřní							
173	612421311R00	Oprava vnitřních vápenných omítek stěn v množství opravované plochy přes 10 do 30 %, hrubých cementový postřík, hrubá omítka od obklady 2,4 x 1,5m	m2	3,60000			SOD
				3,60000			
Díl: 399 Sádrokartonové kce							
92	342263310R00	Úpravy, doplňkové práce a příplatky pro sádrokartonové a sádrovláknité příčky úpravy příček D3-1.18 2bm	kus	2,00000			SOD
92	342263310R00	Úpravy, doplňkové práce a příplatky pro sádrokartonové a sádrovláknité příčky úpravy příček D3-1.23 2bm	kus	2,00000			SOD
95	342266211RT1	Předstěny opláštěné sádrokartonovými deskami suchá omítka - předstěna lepená lloušťka desky 12,5 mm, standard D3-1.18 - vyšetřovna CT 19,25000	m2	19,25000			SOD
95	342266211RT1	Předstěny opláštěné sádrokartonovými deskami suchá omítka - předstěna lepená lloušťka desky 12,5 mm, standard D3-1.23 - ovladovna CT 10x2,9m	m2	29,00000			SOD
108	34226_B1	SDK nadpraží - viz poznámka výkres D.1.01.1-103 SDK kastlík nad oknem	m2	1,00000			SOD
				1,00000			

Položkový rozpočet, ZL37

S:	ASŘ
O:	Úpravy v m.č. D3-1.18, D3-1.23
R:	01

P.č.	Číslo položky	Název položky	MJ	Množství	Cena / MJ	Celkem
Díl: 781 Obklady keramické						
585	781415015RU4	Montáž obkladů vnitřních z obkládaček pórovinových , 200 x 200, nebo 300 x 150 mm, lepených do flexibilního tmele 2,4 x 1,5m	m2	3,60000		SOD
				3,60000		
586	781491001RT1	Lišty k obkladům bez dodávky materiálu 4,9m	m	4,90000		SOD
				4,90000		
589	5976010XX	Lišta nerez pro obklady 4,9m	m	4,90000		SOD
				4,90000		
590	597813565RX	Obkládačka - viz parametry výpis skladeb 3,6*1,15	m2	4,14000		SOD
				4,14000		
591	998781202R00	Přesun hmot pro obklady keramické v objektech výšky do 12 m	%	32,44850		SOD
Díl: 784 Malby						
595	784450020.BI	Malba omyvatelná, otěruvzdorná - parametry dle PD (bílá), vč. penetrace 29m2	m2	29,00000		SOD
				29,00000		
Díl: D96 Přesuny suti a vybouraných hmot						
597	979086112R00	Vodorovná doprava suti a vybouraných hmot nakládání nebo překládání suti a vybouraných hmot na dopravní prostředek při vodorovné dopravě, . bez naložení, s vyložením a hrubým urovnáním Včetně: - při vodorovné dopravě po suchu : přepravy za zližených provozních podmínek, - při vodorovné dopravě po vodě : vyložení na hromady na suchu nebo na přeložení na dopravní prostředek na - při nakládání nebo překládání : dopravy do 15 m vodorovně a současně do 4 m svisle. Demontážní hmotnosti z položek s pořadovými čísly: 277	t	0,24000		SOD
598	979011111R00	Svislá doprava suti a vybouraných hmot za prvé podlaží nad nebo pod základním podlažím Demontážní hmotnosti z položek s pořadovými čísly: 277	t	0,12000		SOD
599	979081111R00	Odvoz suti a vybouraných hmot na skládku do 1 km Včetně naložení na dopravní prostředek a složení na skládku, bez poplatku za skládku. Demontážní hmotnosti z položek s pořadovými čísly: 277	t	0,24000		SOD
600	979081121R00	Odvoz suti a vybouraných hmot na skládku příplatek za každý další 1 km Demontážní hmotnosti z položek s pořadovými čísly: 277	t	1,80000		SOD
Celkem						

Název zakázky: Nemocnice Vyškov - stavební úpravy křídla D3 pro
magnetickou rezonanci
Číslo zakázky: 100745

BLOCK[®]
Clean Room Solutions

Zhotovitel: BLOCK CRS a.s. Valašské Meziříčí
Objednatel: Nemocnice Vyškov p.o.

ZMĚNOVÝ LIST Č. 38

SO, PS: ASŘ

Popis změn a zdůvodnění: Předkládáme Vám tento změnový list na základě zjištění stavu stávajících olověných dveří v I.NP, které se měly pouze repasovat, ale jejich stav po několika letech užívání je špatný (odštípnuté hrany, částečná hniloba ze spodní strany, rez na pantech atd.). Tento změnový list tedy řeší výměnu vnitřních dveří s olověnou vložkou tl.2mm do stávajících zárubní v I.NP. Ze zárubní budou odstraněny stávající dvevní závěsy a navařeny nové dle požadavku výrobce dveří. Zárubně budou nově opětovně natřeny po toto zásahu.

Změnu požaduje:

Zhotovitel Objednatel Ostatní

Jméno:

Změna je dokladována:

- Zápisem ve stavebním deníku ze dne
 Vypracováním změny projektu číslo
 Zapracováním do dokumentace skutečného provedení stavby
 Zápisem z kontrolního dne nebo zápisem z jednání ze dne
 Ostatní:

Vliv změny na soubory projektové dokumentace:

Ano Ne

Vliv změny na validace:

Ano Ne

Cena změny dodávky je stanovena:

- Bez změny
 Odečtem položky rozpočtu, č.
 Dohodou Jiný postup

Vliv změny na konečný termín dokončení díla:

- Termín dokončení do 12 týdnů od objednání
 Posunutí konečného termínu předání

Vliv změny na cenu díla:

- Bez vlivu na cenu
 Změna ceny díla o Kč: 389 944,53 Kč bez DPH

Realizace změny bude prověřena zkouškou:

Ano Ne



Název zakázky: Nemocnice Vyškov - stavební úpravy křídla D3 pro magnetickou rezonanci

BLOCK[®]
Clean Room Solutions

Číslo zakázky: 100745

Jména odpovědných zástupců za zhotovitele:

 - vedoucí manažer stavby



 - ředitel divize projektový management



 - člen představenstva



Jména odpovědných zástupců za objednatele:

 - provozně technický náměstek

 - TDI

 - AD







Datum:

Podpis:

Datum:

Podpis:

Po podpisu tohoto změnového listu odpovědnými zástupci smluvních stran má tento změnový list charakter:

- dodatek ke smlouvě;
 podklad k dodatku ke smlouvě
 podklad ke změně projektové dokumentace

Přílohy:

1. Rozpočet



Rozdělovník: 1x zhotovitel

1x objednatel

Formulář B-FM-7.2-02-02 / V10 / v.5 ke dni 12.02.2016

www.blockcrs.cz

Datum vydání: 24.05.2023

Počet příloh: 1

2/2

Výtisk číslo: 1

Položkový rozpočet stavby, ZL38

Stavba: **ASŘ**

Objekt: **01**

Rozpočet: **01** **Rozpočet ke změnovému listu**

Objednatel: **Nemocnice Vyškov, p.o.**

IČO: **839205**

DIČ: **CZ839205**

Zhotovitel: **BLOCK CRS, a.s.**

IČO: **7333366**

DIČ: **CZ7333366**

Vypracoval: **BLOCK CRS,
a.s.**

Rozpis ceny			Celkem
HSV			0,00
PSV			389 944,53
MON			0,00
Vedlejší náklady			0,00
Ostatní náklady			0,00
Celkem			389 944,53

Rekapitulace daní

Základ pro sníženou DPH	15 %	0,00 CZK
Základ pro základní DPH	21 %	389 944,53 CZK
Zaokrouhlení		0,00 CZK

Cena celkem bez DPH

389 944,53 CZK

v

dne



Za zhotovitele

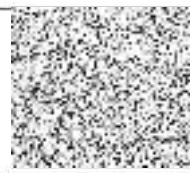

Za objednatele

24 7/21 1

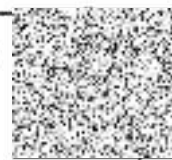

Položkový rozpočet, ZL38

S:	ASŘ
O:	D+M nových olověných dveří v 1.NP
R:	D.1.01 Olověné dveře do stávajících zárubní

P.č.	Číslo položky	Název položky	MJ	Množství	Cena / MJ	Celkem	Cen. soustava / platnost
Díl: 767 Konstrukce zámečnické							
		odstranění stávajících dveřních závěsů ze zárubní odboušením	ks	24,00000			INDIVIDUÁLNÍ
		8 dveří x 3 panty		24,00000			
		dodávka a navažení nových dveřních závěsů pro olověné dveře	ks	40,00000			INDIVIDUÁLNÍ
		8 dveří x 5 pantů		40,00000			
Díl: 783 Natěry							
	TS-03	Repase kovových zárubní dveří 800/1970	ks	7,00000			
1	783201811R00	Odstranění nátěrů z kovových konstrukcí oškrábáním	m2	11,61300			RST22 / II
		Odstranění nátěrů kovových zárubní 800/1970 šířka 150 mm : ((2*1,97+0,8)*(0,15+2*0,1))*7		11,61300			
2	783225600R00	Nátěr syntetický kovových konstrukcí 2x email	m2	11,61300			RST22 / II
		RAL 7047 MAT					
		Nátěr kovových zárubní 800/1970 šířka 150 mm : ((2*1,97+0,8)*(0,15+2*0,1))*7		11,61300			
3	783226100R00	Nátěr syntetický kovových konstrukcí základní	m2	11,61300			RST22 / II
		Základní nátěr kovových zárubní 800/1970 šířka 150 mm : ((2*1,97+0,8)*(0,15+2*0,1))*7		11,61300			
4	783903811R00	Odmaštění chemickými rozpouštědly	m2	11,61300			RST22 / II
		Odmaštění kovových zárubní 800/1970 šířka 150 mm : ((2*1,97+0,8)*(0,15+2*0,1))*7		11,61300			
	TS-06	Repase kovových zárubní dveří 1100/1970	ks	1,00000			
1	783201811R00	Odstranění nátěrů z kovových konstrukcí oškrábáním	m2	1,76400			RST22 / II
		Odstranění nátěrů kovových zárubní 1100/1970 šířka 150 mm : ((2*1,97+1,1)*(0,15+2*0,1))*1		1,76400			
2	783225600R00	Nátěr syntetický kovových konstrukcí 2x email	m2	1,76400		349,27	RST22 / II
		RAL 7047 MAT					
		Nátěr kovových zárubní 1100/1970 šířka 150 mm : ((2*1,97+1,1)*(0,15+2*0,1))*1		1,76400			
3	783226100R00	Nátěr syntetický kovových konstrukcí základní	m2	1,76400			RST22 / II
		Základní nátěr kovových zárubní 1100/1970 šířka 150 mm : ((2*1,97+1,1)*(0,15+2*0,1))*1		1,76400			
4	783903811R00	Odmaštění chemickými rozpouštědly	m2	1,76400			RST22 / II
		Odmaštění kovových zárubní 1100/1970 šířka 150 mm : ((2*1,97+1,1)*(0,15+2*0,1))*1		1,76400			
Díl: 766 Konstrukce truhlářské							
	TS3	D + M Dveře vnitřní 1kř 800/1970 vč. kování, s olověnou vložkou tl.2,0mm	ks	7,00000			INDIVIDUÁLNÍ
		Dveřní křídlo vnitřní dřevěné, plně, hladké, otočné s polodrážkou, vnitřní výplň odlehčenou deskou DTD, s olověnou vložkou tl. 2,0mm. Akustické vlastnosti celého výrobku (vážená laboratorní neprůzvučnost) min. 27 dB. Kování: - jednostranně koule - klika (koule z místnosti D3-1.23) se štíty dveřními z broušené nerez oceli, zámek vložkový včetně vložky a klíčů Povrchová úprava: - lakované, odstín dle barevného řešení					

Položkový rozpočet, ZL38

S:	ASŘ
O:	D+M nových olověných dveří v 1.NP
R: D.1.01	Olověné dveře do stávajících zárubní

P.č	Číslo položky	Název položky	MJ	Množství	Cena / MJ	Celkem	Cen. soustava / platnost
	TS6	D + M Dveře vnitřní 1kř 1100/1970 vč. kování, s olověnou vložkou tl.2,0mm	ks	1,00000			INDIVIDUÁLNÍ

Dveřní křídlo vnitřní dřevěné, plně, hladké, otočné s polodrážkou, vnitřní výplň odlehčenou deskou DTD, s olověnou vložkou tl. 2.0mm

Akustické vlastnosti celého výrobku (vážená laboratorní neprůzvučnost) min. 27 dB

Kování:

- jednostranné koule - klika (koule z místnosti D3-1.23) se štíty dveřními z broušené nerez oceli,
- zámek vložkový včetně vložky a klíčů

Povrchová úprava:

- lakované, odstín dle barevného řešení

Celkem

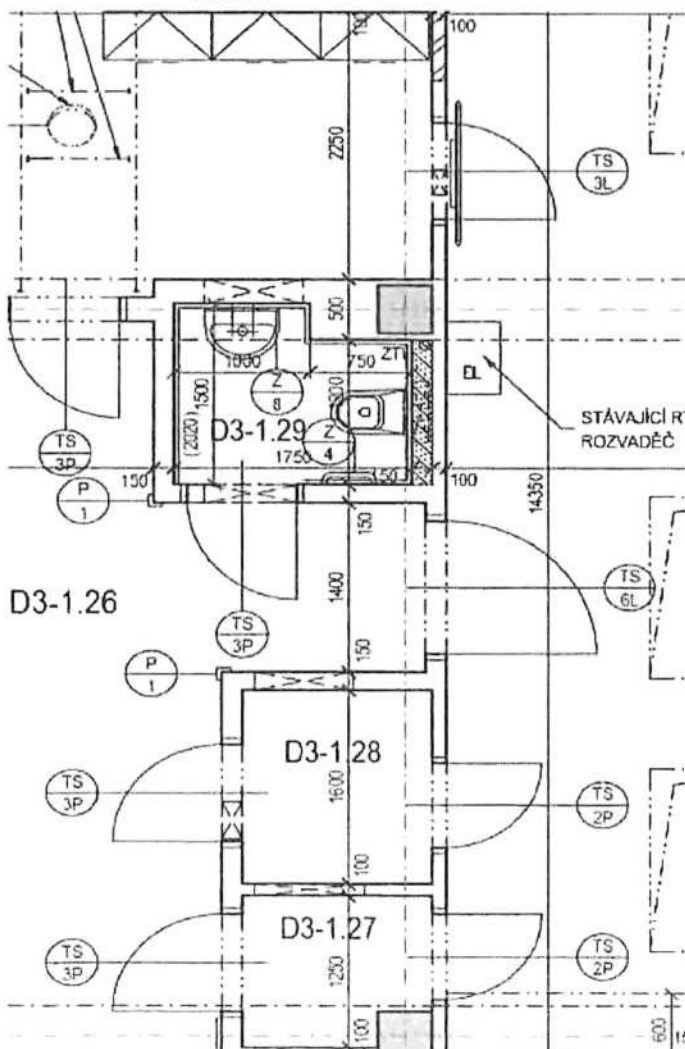

Název zakázky: Nemocnice Vyškov - stavební úpravy křídla D3 pro
magnetickou rezonanci
Číslo zakázky: 100745

BLOCK[®]
Clean Room Solutions

Zhotovitel: BLOCK CRS a.s. Valašské Meziříčí
Objednatel: Nemocnice Vyškov p.o.

ZMĚNOVÝ LIST Č. 39

SO, PS: ASŘ

Popis změn a zdůvodnění: Předkládáme Vám tento změnový list na dodávka a montáž minerálního akustického podhledu v místnosti D3-0.23, který nebyl součástí položkového rozpočtu stavby

Změnu požaduje:

Zhotovitel Objednatel Ostatní
Jméno:

Změna je dokladována:

- Zápisem ve stavebním deníku ze dne
 Vypracováním změny projektu číslo
 Zapracováním do dokumentace skutečného provedení stavby
 Zápisem z kontrolního dne nebo zápisem z jednání ze dne
 Ostatní:

Vliv změny na soubory projektové dokumentace:

Ano Ne

Vliv změny na validace:

Ano Ne

Cena změny dodávky je stanovena:

- Bez změny
 Odečtem položky rozpočtu, č.
 Dohodou Jiný postup

Vliv změny na konečný termín dokončení díla:

- Bez změny v případě odsouhlasení do 30.4.2023
 Posunutí konečného termínu předání

Vliv změny na cenu díla:

- Bez vlivu na cenu
 Změna ceny díla o Kč: **28 437,71 Kč bez DPH**

Realizace změny bude prověřena zkouškou:

Ano Ne



Název zakázky: Nemocnice Vyškov - stavební úpravy křídla D3 pro magnetickou rezonanci

BLOCK[®]
Clean Room Solutions

Číslo zakázky: 100745

Jména odpovědných zástupců za zhotovitele:

[Redacted signature]

[Redacted signature] - ředitel divize projektový

[Redacted signature]

[Redacted signature] - člen představenstva

[Redacted signature]

Jména odpovědných zástupců za objednatele:

[Redacted signature] - provozně technický náměstek

[Redacted signature] - TDI

[Redacted signature] - AD

[Redacted signature]

[Redacted signature]

[Redacted signature]

Datum:

Podpis:

Datum:

Podpis:

Po podpisu tohoto změnového listu odpovědnými zástupci smluvních stran má tento změnový list charakter:

- dodatek ke smlouvě:
- podklad k dodatku ke smlouvě
- podklad ke změně projektové dokumentace

Přílohy:

1. Rozpočet



Položkový rozpočet stavby, ZL39

Stavba: **ASŘ**

Objekt: **D.1.01.**

Rozpočet: **01** **Rozpočet ke změnovému listu**

Objednatel: **Nemocnice Vyškov, p.o.**

IČO: **839205**

DIČ: **CZ839205**

Zhotovitel: **BLOCK CRS, a.s.**

IČO: **7333366**

DIČ: **CZ7333366**

Vypracoval: **BLOCK CRS,
a.s.**

Rozpis ceny			Celkem
HSV			0,00
PSV			28 437,71
MON			0,00
Vedlejší náklady			0,00
Ostatní náklady			0,00
Celkem			28 437,71

Rekapitulace daní

Základ pro sníženou DPH	15 %	0,00 CZK
Základ pro základní DPH	21 %	28 437,71 CZK
Zaokrouhlení		0,00 CZK

Cena celkem bez DPH

28 437,71 CZK

v _____

dne



Za zhotovitele



Za objednatele

24 7/12

