**DODATEK Č. 4
KE SMLouvĚ O DíLO**

**"Snížení energetické náročnosti objektu Domov pod lípou, p. s. s. - Lipník
č. p. 110"**

Číslo Objednatele 15/00874671/2022/04/2023
Číslo Dodavatele

TENTO DODATEK Č. 4 (dále jen „**Dodatek**“) **KE SMLouvĚ O DíLO** uzavřené dne 26.4. 2022,
(dále jen „**Smlouva**“) je uzavřen

MEZI SMLUVNÍMI STRANAMI, KTERÝMI JSOU:

Domov pod lípou, poskytovatel sociálních služeb

zastoupený: Ing. Janou Juklovou, DiS., MBA , ředitelkou příspěvkové organizace

se sídlem: Lipník 110, 294 43 Čachovice

IČO: 008 74 671

Bankovní spojení: [REDACTED]

číslo účtu: [REDACTED]

DÁLE JEN „**Objednatel**“
NA STRANĚ JEDNÉ,

a

EMH stavební CZ s.r.o.

sídlo: Na Rokytce 1032/24, Libeň, 180 00 Praha 8

zastoupená: Martin Hajzler, jednatel

bank. spojení: [REDACTED]

číslo účtu: [REDACTED]

IČO: 01972197

DIČ: CZ01972197

zápis: spisová značka C 214067 vedená u Městského soudu v Praze

kontaktní osoba: [REDACTED]

tel.: [REDACTED]

DÁLE JEN „**Dodavatel**“
NA STRANĚ DRUHÉ,

OBJEDNATEL A DODAVATEL SPOLEČNĚ JEN „**Smluvní strany**“
NEBO JEDNOTLIVĚ „**Smluvní strana**“.

Článek I. Předmět Dodatku

1. V rámci provádění prací na díle „Snížení energetické náročnosti objektu Domov pod lípou, p. s. s. - Lipník č. p. 110“ byly zjištěny skutečnosti, které je nutné zohlednit změnou v projektu formou změnových listů. Detailní popisy změn jsou součástí Změnových listů č. 12, 13 a 14, které jsou nedílnou součástí tohoto Dodatku č. 4 ke Smlouvě o dílo č. objednatele 15/00874671/2022.

2. Smluvní strany se dohodly na následujících změnách Smlouvy:

2.1 Vzhledem k zjištěným skutečnostem v průběhu realizace stavebních prací, popsáných ve Změnových listech č. 12, 13 a 14, které tvoří přílohu tohoto Dodatku, se původní znění čl. I., odst. 1.5. ruší a nahrazuje se tímto novým zněním:

Dodavatel se zavazuje k provedení díla – stavby „Snížení energetické náročnosti objektu Domov pod lípou, p. s. s. – Lipník č. p. 110“ podle projektové dokumentace vč. výkazu výměr, kterou vypracovala společnost Energy Benefit Centre a.s., Křenova 438/3, 162 00 Praha 6 – Veleslavín, IČO: 290 29 210, v rozsahu specifikovaném v oceněném výkazu výměr (položkovém rozpočtu), který tvoří přílohu této smlouvy a byl součástí nabídky dodavatele podané v rámci zadávacího řízení na výběr dodavatele předmětu díla, ve znění Změnových listů č. 1, 2, 3, 4, 5, 6, 7, 8, 9, 10, 11, 12, 13 a 14. Součástí provedení díla je i vypracování nezbytné výrobní a dílenské dokumentace.

Plnění je spolufinancováno z OPŽP. Registrační čísla projektů:

CZ.05.5.18/0.0/0.0/19_121/0010408

Názvy projektů:

5.1 - Snížení energetické náročnosti objektu Domov pod lípou, p. s. s. – Lipník č. p. 110

Místem plnění předmětu této smlouvy je areál Domov pod lípou, p. s. s. – Lipník č. p. 110, Čachovice.

2.2 Vzhledem k zjištěným skutečnostem v průběhu realizace stavebních prací, popsáných ve Změnových listech č. 12, 13 a 14, které tvoří přílohu tohoto Dodatku, se původní znění čl. III., odst. 3.1. ruší a nahrazuje se tímto novým zněním:

Cena za dílo dle článku I. Smlouvy je sjednána na základě nabídkové ceny dodavatele dohodou smluvních stran v souladu se zákonem č. 526/1990 Sb., o cenách, ve znění pozdějších předpisů, v celkové výši 29 322 942,62 Kč bez DPH, a to jako cena nejvýše přípustná ve vztahu k oceněnému výkazu výměr, který tvoří přílohu č. 3 této Smlouvy.

K této ceně za dílo bude dodavatelem účtována v souladu se zákonem č. 235/2004 Sb., o dani z přidané hodnoty, ve znění pozdějších předpisů (dále také „zákon o DPH“), DPH ve výši 4 398 441,39 Kč.

Celková cena za dílo včetně DPH činí 33 721 384,01 Kč.

Nedílnou součástí Smlouvy je oceněný výkaz výměr uvedený v příloze č. 3 této Smlouvy, ve znění Změnových listů č. 1, 2, 3, 4, 5, 6, 7, 8, 9, 10, 11, 12, 13 a 14, které tvoří přílohu č. 1 k Dodatku č. 4. Celkové ceny položek (a jejich kalkulací s oceněným množstvím či rozsahem dané položky a stanovené jednotkové ceny daných položek) uvedené v oceněném výkazu výměr jsou pevné a platné po celou dobu realizace díla. Jednotlivé položky oceněného výkazu výměr v sobě zahrnují i práce a dodávky tam výslovně nepojmenované, jejichž provedení či dodání je pro řádnou realizaci a dokončení dané položky oceněného výkazu výměr při odborné péči dodavatele nutno předvídat a v odborných kruzích jsou považovány za její součást.

3. Rekapitulace změny ceny díla dle Smlouvy s ohledem na tento Dodatek.

Původní cena za dílo dle Smlouvy činila 24 998 961,44 Kč bez DPH, tedy 30 248 743,34 Kč s DPH. Dodatkem č. 1 se celková cena díla snižuje o změnu výše DPH, z 21% sazby DPH na 15% DPH. DPH ve výši 5 249 781,90 Kč bylo úpravou poníženo na částku 3 749 844,22 Kč. Dodatkem č. 2 byl prodloužen termín dokončení díla. Dodatkem č. 3 byla cena za dílo navýšena o 3 939 119,31 Kč bez DPH, cena za dílo dle Smlouvy činila 28 938 080,75 bez DPH, tedy 33 278 792,86 Kč s DPH. Tímto Dodatkem č. 4 je cena za dílo navýšena o 384 861,87 Kč bez DPH, nová cena za dílo dle Smlouvy činí 29 322 942,62 bez DPH, tedy 33 721 384,01 Kč s DPH.

| | cena bez DPH | DPH 15 % | cena vč. DPH |
|-------------------------------|--|------------------------|----------------------------|
| Smlouva o dílo | 24 998 961,44 Kč | 1 530 871,86 Kč | 28 748 805,66 Kč |
| Dodatek č. 1 | změna výše sazby DPH 21 % na 15 % | | |
| Dodatek č. 2 | | | prodloužení termínu |
| Dodatek č. 3 | 3 939 119,31 Kč | | |
| Dodatek č. 4 | 384 861,87 Kč | | |
| Celková nová cena díla | 29 322 942,62 Kč | 4 398 441,39 Kč | 33 721 384,01 Kč |

Článek II.

1. Ostatní ujednání Smlouvy zůstávají nezměněna.
2. Tento Dodatek se uzavírá v souladu s § 222, odst. 5 zákona č. 134/2016 Sb., o zadávání veřejných zakázek, ve znění pozdějších předpisů pro změnové listy č. 12, 13 a 14.
3. Tento dodatek je vyhotoven v elektronickém originále, přičemž každá ze smluvních stran obdrží originál.
4. Tento Dodatek nabývá platnost dnem podpisu, účinnosti nabývá dnem zveřejnění v registru smluv, které provede Objednatel.
5. Uzavření tohoto Dodatku bylo schváleno Usnesením č. 058-25/2023/RK ze dne 22.6.2023.

Přílohy: Změnové listy č. 12, 13 a 14

V dne.....

V dne.....

Objednatel

Dodavatel

Ing. Jana Juklová,
DiS., MBA

Digitálně podepsal
Ing. Jana Juklová,
DiS., MBA
Datum: 2023.06.29
11:31:21 +02'00'

Martin Hajzler

Digitálně
podepsal Martin
Hajzler
Datum:
2023.06.29
08:33:11 +02'00'

Ing. Jana Juklová, DiS., MBA
ředitelka příspěvkové organizace

Martin Hajzler
jednatel EMH stavební CZ s. r. o.

Změnový list č.12 - Snížení energetické náročnosti objektu Domov pod lipou, p. s. s. – Lipník č. p. 110

Domov pod lipou, poskytovatel sociálních služeb, Lipník 110, 294 43 Čachovice

| Částka a výměra dle smlouvy | | | | | | Skutečný provedený stav | | | Rozdíly a odpočty | | | | |
|-----------------------------|----------------------|------------|-------------------------------|--|------|-------------------------|------|-----------|-------------------|------------|-----------|------------|------------|
| b | d | e | f | g | h | i | j | k | l | m | n | o | p |
| O: | 12 Vícepráce elektro | | | množství | cena | | 0,00 | množství | cena | 305 177,64 | množství | cena | 305 177,64 |
| Díl: | D | 1 | Zemní práce | | | | 0,00 | | | 4 393,44 | | | 4 393,44 |
| 1 | K | 133212811 | URS | Hloubení nezapážených šachet v hornině třídě těžitelnosti I skupiny 3 plocha výkopu do 4 m2 ručně | m3 | | | 1,82000 | 2 210,00 | 3 580,20 | 1,62000 | 2 210,00 | 3 580,20 |
| | | | | 1, 8*0,75*1,20 | | | | | | | 1, 82000 | | |
| 2 | K | 162211201 | URS | Vodorovné přemístění do 10 m nošením výkopku z horniny třídě těžitelnosti I skupiny 1 až 3 | m3 | | | 1,82000 | 263,00 | 426,06 | 1,62000 | 263,00 | 426,06 |
| 3 | K | 162211209 | URS | Připátek k vodorovnému přemístění nošením za každých dalších 10 m nošení výkopku z horniny třídě těžitelnosti I skupiny 1 až 3 | m3 | | | 1,82000 | 239,00 | 387,18 | 1,62000 | 239,00 | 387,18 |
| Díl: | D | 2 | Zakládání | | | | 0,00 | | | 5 686,20 | | | 5 686,20 |
| 4 | K | 275313611 | URS | Základové pačky z betonu tř. C 16/20 | m3 | | | 1,82000 | 3 510,00 | 5 686,20 | 1,62000 | 3 510,00 | 5 686,20 |
| | | | | 1, 8*0,75*1,20 | | | | | | | 1, 62000 | | |
| Díl: | D | 3 | Svislé a kompletní konstrukce | | | | 0,00 | | | 12 339,60 | | | 12 339,60 |
| 5 | K | 311274711 | URS | Vnější pohledové zdvo z vápenopískových cihel 3DF přes P15 do P25 na maltu M6 II 175 mm | m2 | | | 6,78000 | 1 820,00 | 12 339,60 | 6,78000 | 1 820,00 | 12 339,60 |
| | | | | 1, 8*1,1*1,8*0,8*0,3*2, 0*0 | | | | | | | 6, 78000 | | |
| | | | | Boutlet | | | | | | | 6, 78000 | | |
| Díl: | D | 4 | Vodorovné konstrukce | | | | 0,00 | | | 1 896,00 | | | 1 896,00 |
| 6 | K | 411121232 | URS | Montáž prefabrikovaných desek dl přes 900 do 1800 mm | kus | | | 2,00000 | 259,00 | 518,00 | 2,00000 | 259,00 | 518,00 |
| 7 | M | 59341221 | URS | deska stropní plná PZD 2100x300x60mm | kus | | | 2,00000 | 699,00 | 1 378,00 | 2,00000 | 699,00 | 1 378,00 |
| Díl: | D | 741 | Elektroinstalace - silnoproud | | | | 0,00 | | | 280 862,40 | | | 280 862,40 |
| 8 | K | 210812037 | | Montáž kabelu Cu plného nebo laněného do 1 kv žily 4x25 až 35 mm2 (např. CYKY) bez ukončení uloženého volně nebo v šachtě | m | | | 50,00000 | 50,70 | 2 535,00 | 50,00000 | 50,70 | 2 535,00 |
| 9 | M | 34111810 | | kabel síťový jádro Cu izolace PVC plášť PVC 0,8/1kV (1-CYKY) 4x25mm2 | m | | | 50,00000 | 365,00 | 18 250,00 | 50,00000 | 365,00 | 18 250,00 |
| 10 | K | 210812042 | | Montáž kabelu Cu plného nebo laněného do 1 kv žily 4x70 mm2 (např. CYKY) bez ukončení uloženého volně nebo v šachtě | m | | | 10,00000 | 61,90 | 619,00 | 10,00000 | 61,90 | 619,00 |
| 11 | M | 34113129 | | kabel síťový jádro Cu izolace PVC plášť PVC 0,8/1kV (1-CYKY) 4x95mm2 | m | | | 10,00000 | 1 330,00 | 13 300,00 | 10,00000 | 1 330,00 | 13 300,00 |
| 12 | K | 210812061 | | Montáž kabelu Cu plného nebo laněného do 1 kv žily 5x1,5 až 2,5 mm2 (např. CYKY) bez ukončení uloženého volně nebo v šachtě | m | | | 180,00000 | 25,90 | 4 662,00 | 180,00000 | 25,90 | 4 662,00 |
| 13 | M | 34111090 | | kabel instalační jádro Cu plná izolace PVC plášť PVC 450/750V (CYKY) 5x1,5mm2 | m | | | 180,00000 | 26,80 | 4 842,00 | 180,00000 | 26,80 | 4 842,00 |
| 14 | K | 742122801 | | Montáž kabelové spojky nebo svorkovnice pro slaboproud do 15 žil | kus | | | 4,00000 | 95,10 | 380,40 | 4,00000 | 95,10 | 380,40 |
| 15 | M | 35436026 | | spojka kabelová směřovaná přímé do 1kv 81ah-25s 4x95-300mm | kus | | | 4,00000 | 1 840,00 | 7 360,00 | 4,00000 | 1 840,00 | 7 360,00 |
| 16 | K | 480161482 | | Hloubení kabelových rýh ručně š 65 cm hl 120 cm v hornině tř 1 skupiny 3 | m | | | 58,00000 | 1 130,00 | 65 540,00 | 58,00000 | 1 130,00 | 65 540,00 |
| 17 | K | 480431482 | | Zásyp kabelových rýh ručně se zhutněním š 85 cm hl 100 cm z horniny tř I skupiny 3 | m | | | 58,00000 | 213,00 | 12 354,00 | 58,00000 | 213,00 | 12 354,00 |
| 18 | K | 480691113 | | Kabelové lože z písku pro kabely nn bez zakrytí š lože přes 50 do 65 cm | m | | | 58,00000 | 170,00 | 9 860,00 | 58,00000 | 170,00 | 9 860,00 |
| 19 | K | 741210001R | | Elektronomový rozvaděč | kus | | | 1,00000 | 113 160,00 | 113 160,00 | 1,00000 | 113 160,00 | 113 160,00 |
| 20 | K | 741810002R | | Revízie elektrického zařízení, včetně revízní zprávy | kpl | | | 1,00000 | 13 000,00 | 13 000,00 | 1,00000 | 13 000,00 | 13 000,00 |
| 21 | K | 741820001R | | Dokumentace skutečného provedení | kpl | | | 1,00000 | 15 000,00 | 15 000,00 | 1,00000 | 15 000,00 | 15 000,00 |

| | |
|---------------------------------|------------|
| Vícepráce bez DPH | 305 177,64 |
| Méněpráce bez DPH | 0,00 |
| Rozdíly a odpočty ZL 12 bez DPH | 305 177,64 |

Souhlasné stanovisko:

Zhotovitel/dodavatel:

EMH stavební CZ s.r.o.

Schválil:

TDS

Ing. Luboš Křivánek

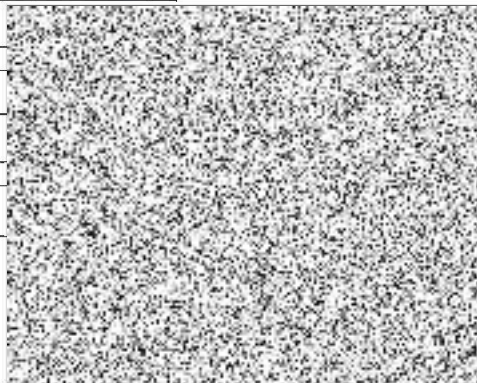

| |
|--|
| Projektant - autorský dozor |
| Energy Benefit Centre a.s., Ing. Petr Dědič |
| Objednatel |
| Domov pod lípou, poskytovatel sociálních služeb |

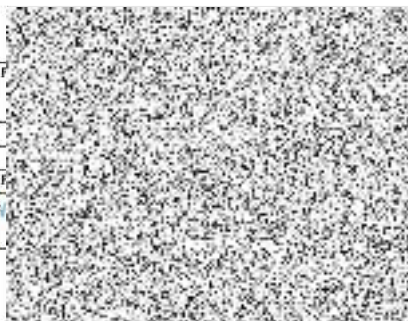

Změnový list č.13 - Snížení energetické náročnosti objektu Domov pod lipou, p. s. s. – Lipník č. p. 110

Domov pod lipou, poskytovatel sociálních služeb, Lipník 110, 294 43 Čáchovice

| O: | | | | Částka a výměra dle smlouvy | | | Skutečný provedený stav | | | Rozdíly a odpočty | | |
|--|----|-----------|--------|--|----------------|-----------|-------------------------|-----------|-----------|-------------------|-----------|------------|
| | | | | množství | cená | 18 632,00 | množství | cená | 34 747,20 | množství | cená | 16 115,20 |
| 13 Protipožární opatření | | | | | | | | | | | | |
| Díl: | D: | 34 | 13 | Stěny a příčky | | | | | | | | |
| 1 | K | R340 | R-pol. | Zastříkání omítkou kolem oken, dveří, podlah nebo obkladů | kp | 0,00 | 1,00000 | 3 248,00 | 3 248,00 | 1,00000 | 3 248,00 | 3 248,00 |
| VV | | | | 0,53*1,35 | | | | | | | | |
| Díl: D: 16 | | | | | | | | | | | | |
| 2 | K | R1896501 | URS | Zastříkání omítkou kolem oken, dveří, podlah nebo obkladů | m | 0,00 | 5,00000 | 219,00 | 1 095,00 | 5,00000 | 219,00 | 1 095,00 |
| VV | | | | 2,9*1,9*2,0 | | | | | | | | |
| 3 | K | R42046111 | URS | Osozování protipožárních nebo protiplynových zábrani dveří jednokřídlových do 2,5 m ² | kus | | 1,00000 | 4 930,00 | 4 930,00 | 1,00000 | 4 930,00 | 4 930,00 |
| Díl: D: 9 | | | | | | | | | | | | |
| Ostatní konstrukce a práce, bourání | | | | | | | | | | | | |
| 4 | K | R68062244 | URS | Vybourání dřevěných rámu oken jednoduchých včetně křídla pl do 1 m ² | m ² | | 1,00000 | 275,00 | 275,00 | 1,00000 | 275,00 | 275,00 |
| 5 | K | R68062245 | URS | Vybourání dřevěných rámu oken jednoduchých včetně křídla pl do 2 m ² | m ² | | 1,00000 | 160,00 | 160,00 | 1,00000 | 160,00 | 160,00 |
| Díl: D: 766 | | | | | | | | | | | | |
| Konstrukce truhlářské | | | | | | | | | | | | |
| 6 | K | R766566 | R-pol. | Montáž dveřních křídla protipožárních R/ky přes 800 mm | kus | | 1,00000 | 1 294,00 | 1 294,00 | 1,00000 | 1 294,00 | 1 294,00 |
| 7 | K | R085b | SoD | DV 03 -dveře vnitřní v ocel. zárubni, s požární odolností, D+M | kus | 18 632,00 | 0,00000 | 16 632,00 | 0,00 | -1,00000 | 18 632,00 | -16 632,00 |
| VV | | | | Dveře dvířka vnitřní v ocel. zárubni, s požární odolností, D+M šířky 800 mm | | | | | | | | |
| 8 | K | R767681 | R-pol. | DV 03b -dveře vnitřní, s požární odolností, D+M, do rozměru 1000/1176 mm | kus | | 1,00000 | 23 742,00 | 23 742,00 | 1,00000 | 23 742,00 | 23 742,00 |
| VV | | | | Dveře dvířka vnitřní v ocel. zárubni, s požární odolností, D+M šířky 1 000 mm | | | | | | | | |
| 9 | K | R66691914 | URS | Vytěšení nebo zavěšení dřevěných křídla dveří pl do 2 m ² | kus | | 1,00000 | 33,20 | 33,20 | 1,00000 | 33,20 | 33,20 |

| | |
|----------------------------------|------------|
| Vícepráce bez DPH | 34 747,20 |
| Méněpráce bez DPH | -18 632,00 |
| Rozdíly a odpočty Zl. 13 bez DPH | 16 115,20 |

Souhlasné stanovisko:

Za poskytovatele:

EMH stavební CZ s.r.o.

Schválil:

Ing. Luboš Křivánek

Projednatel - autorský dozor

Energy Benefit Centre a.s., Ing. Petr Dědič

Objednatel

Domov pod lipou, poskytovatel sociálních služeb

Ing. Jana Ju

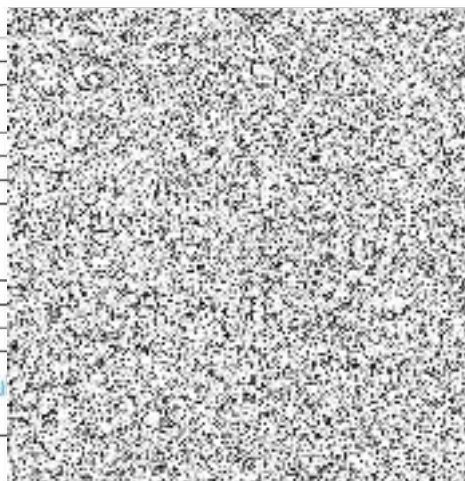

Změnový list č.14 - Snížení energetické náročnosti objektu Domov pod lípou, p. s. s. – Lipník č. p. 110

| Domov pod lípou, poskytovatel sociálních služeb, Lipník 110, 294 43 Čachovice | | | | | | | | | | | | | | | | |
|---|------------------|-----------|--------|--|------|-----------|------------|-------------------------|-----------|----------|-------------------|----------|------------|-----------|-----------|-----------|
| | | | | Částka a výměra dle smlouvy | | | | Skutečný provedený stav | | | Rozdíly a odpůčty | | | | | |
| b | d | e | f | g | h | i | j | k | l | m | n | o | p | | | |
| O: | 14 Posunutí vrat | | | množství | cena | | 536 659,03 | množství | cena | | 600 228,06 | množství | cena | | 63 569,03 | |
| Díl: | D | 1 | | | | | | 99,74 | | | | | 293,47 | | | 193,72 |
| 1 | K | 122201109 | SoD | Odkopávky a prokopávky nezapažené s přehozením výkopku na vzdálenost do 3 m nebo a naložením na dopravní prostředek v hornině tř. 3 Příplatek k cenám za lepitost horniny tř. 3 | m3 | 3,41000 | 29,25 | 99,74 | 10,09300 | 26,25 | 293,47 | 6,62300 | 29,25 | 163,72 | | |
| | VV | | | *základní služba | | | | | | | | | | | | |
| | VV | | | 16,0*0,40 | | | | | | | 6,40000 | | | | | |
| | VV | | | *základ bet. sloupku | | | | | | | | | | | | |
| | VV | | | 0,45*0,45*1,10 | | | | | | | 0,22500 | | | | | |
| | VV | | | Bouřec | | | | | | | 6,62300 | | | | | |
| Díl: | D | 2 | | | | | | 0,00 | | | | | 3 241,00 | | | 3 241,00 |
| 2 | K | R27838 | R-pol. | Zakládání Osazení a zabetonování vratového sloupku | kpl | | | 0,00 | 1,00000 | 3 241,00 | 3 241,00 | 1,00000 | 3 241,00 | 3 241,00 | | |
| | VV | | | 1 | | | | | | | | 1,00000 | | | | |
| Díl: | D | 5 | | | | | | 73 473,31 | | | | | 93 837,15 | | | 20 363,84 |
| 3 | K | 564831111 | SoD | Podklad ze štrkodiří ŠD s rozproštěním a zhuštění tl. 100 mm | m2 | 49,52000 | 133,00 | 6 586,16 | 65,52000 | 133,00 | 8 714,16 | 16,00000 | 133,00 | 2 128,00 | | |
| | VV | | | *základní služba | | | | | | | | | | | | |
| | VV | | | 16,0 | | | | | | | | 16,00000 | | | | |
| 4 | K | 564871111 | SoD | Podklad ze štrkodiří ŠD s rozproštěním a zhuštění tl. 250 mm | m2 | 134,00000 | 310,00 | 41 540,00 | 150,00000 | 310,00 | 46 500,00 | 16,00000 | 310,00 | 4 960,00 | | |
| | VV | | | *základní služba | | | | | | | | | | | | |
| | VV | | | 16,0 | | | | | | | | 16,00000 | | | | |
| 5 | K | 596211110 | SoD | Kladení dlažby z betonových zámkových dlaždic komunikací pro páši s ložem z kameniva třezého nebo drceného tř. do 40 mm, s výplněním spár a dvojitým hutněním, vibrováním a se smetáním přebytečného materiálu na hranici tl. 60 mm skupiny A, pro plochy do | m2 | 31,00000 | 394,50 | 12 229,50 | 47,00000 | 394,50 | 18 541,50 | 16,00000 | 394,50 | 6 312,00 | | |
| | VV | | | *základní služba | | | | | | | | | | | | |
| | VV | | | 16,0 | | | | | | | | 16,00000 | | | | |
| 6 | M | 59245015 | SoD | dlažba zámková profilová základní 20x16,5x6 cm přírodní | m2 | 32,59000 | 403,00 | 13 117,65 | 49,83000 | 403,00 | 20 081,49 | 17,28000 | 403,00 | 6 963,84 | | |
| | VV | | | *základní služba | | | | | | | | | | | | |
| | VV | | | 16,0*1,00 | | | | | | | | 17,28000 | | | | |
| D | D | 9 | | | | | | 0,00 | | | | | 1 894,00 | | | 1 894,00 |
| 7 | K | R972011 | R-pol. | Ostatní konstrukce a práce, bourání Vybourání vratového sloupku | kus | | | 0,00 | 1,00000 | 1 894,00 | 1 894,00 | 1,00000 | 1 894,00 | 1 894,00 | | |
| | VV | | | 1 | | | | | | | | 1,00000 | | | | |
| D | D | 998 | | | | | | 416 222,98 | | | | | 439 362,85 | | | 23 139,87 |
| 8 | K | 998917003 | SoD | Přesun hmot Přesun hmot pro budovy občanské výstavby, bydlení, výrobu a služby s omezením mechanizace vodorovná dopravní vzdálenost do 100 m pro budovy s jakoukoliv nosnou konstrukcí výšky přes 12 do 24 m | t | 343,30500 | 1 212,40 | 416 222,98 | 362,39100 | 1 212,40 | 439 362,85 | 19,08800 | 1 212,40 | 23 139,87 | | |
| | VV | | | 19,08800 | | | | | | | | 19,08800 | | | | |
| D | D | 741 | | | | | | 24 750,00 | | | | | 32 182,28 | | | 7 432,28 |
| 9 | K | R101 | R-pol. | Elektroinstalace - silnoproud Dodávka a montáž zvonkového tabia | kus | | | 24 750,00 | 2,00000 | 3 679,00 | 7 358,00 | 2,00000 | 3 679,00 | 7 358,00 | | |
| | VV | | | 1 | | | | | | | | 2,00000 | | | | |
| 10 | K | 998741203 | SoD | Přesun hmot pro silnoproud stanovený procentní sazbou (%) z ceny vodorovné dopravní vzdálenost do 50 m v objektech výšky přes 12 do 24 m | % | 1,00000 | 24 750,00 | 24 750,00 | | | 24 824,28 | 1,00000 | 74,28 | 74,28 | | |
| | VV | | | 1 | | | | | | | | 1,00000 | | | | |
| D | D | 767 | | | | | | 22 113,00 | | | | | 29 417,32 | | | 7 304,32 |
| 11 | K | R060 | R-pol. | Konstrukce zámečnické Dělková úprava plotu, ukončení na přemístěném vratovém sloupku | kus | | | 22 113,00 | 1,00000 | 7 232,00 | 7 232,00 | 1,00000 | 7 232,00 | 7 232,00 | | |
| | VV | | | 1 | | | | | | | | 1,00000 | | | | |
| 12 | K | 998767203 | SoD | Přesun hmot pro zámečnické konstrukce stanovený procentní sazbou (%) z ceny vodorovné dopravní vzdálenost do 50 m v objektech výšky přes 12 do 24 m | % | 1,00000 | 22 113,00 | 22 113,00 | | | 22 185,32 | 1,00000 | 72,32 | 72,32 | | |
| | VV | | | 1 | | | | | | | | 1,00000 | | | | |

| | |
|-------------------|-----------|
| Vícepráce bez DPH | 63 569,03 |
| Méněpráce bez DPH | 0,00 |

Rozdílly a odpočty ZL 14 bez DPH1 63 569,03

Souhlasné stanovisko:

Zhotovitel/údržavatel

EMH stavební CZ s.r.o.

Schválit:

IDS

Ing. Luboš Křivánek

Projektant - autorský dozor

Energy Benefit Centre a.s., Ing. Petr Dědič

Objednatel

Domov pod lípou, poskytovatel sociálních služeb

Ing. Jana Juklová, M

