

# VÝKAZ DOSAVADNÍHO A NOVÉHO STAVU ÚDAJŮ KATASTRU NEMOVITOSTÍ

Dosavadní stav			Nový stav											
Označení pozemku parc. číslem	Výměra parcely		Druh pozemku Způsob využití	Označení pozemku parc. číslem	Výměra parcely		Druh pozemku Způsob využití	Typ stavby Způsob využití	Způsob určení výměry	Porovnání se stavem evidence právních vztahů				
	ha	m <sup>2</sup>			ha	m <sup>2</sup>				Díl přechází z pozemku označeného v katastru nemovitostí	dřívější poz. evidenci	Číslo listu vlastnictví	Výměra dílu	
		ha	m <sup>2</sup>			ha	m <sup>2</sup>			ha	m <sup>2</sup>			
2560/2	33		ostat.pl. neplodná půda	2560/2	12		ostat.pl. neplodná půda		0	2560/2	60000	12		
2560/3	32		ostat.pl. neplodná půda	2560/3	25		ostat.pl. neplodná půda		0	2560/3	435	25		
				2560/5	7		ostat.pl. neplodná půda		0	2560/3	435	7		
2560/4	13		ostat.pl. neplodná půda	2560/4	12		ostat.pl. neplodná půda		0	2560/4	60000	12		
2561/1	10	26	ostat.pl. neplodná půda	2561/1	6	50	ostat.pl. neplodná půda		2	2561/1	60000	6	50	
				2561/3	3	97	ostat.pl. neplodná půda		0	2561/1 2560/2	60000 60000	3	76	a
												21		b
												3	97	
2710/3	5	60	ostat.pl. ostat.komunikace	2710/3	5	35	ostat.pl. ostat.komunikace		0	2710/3	60000	5	35	
				2710/6	26		ostat.pl. ostat.komunikace		0	2710/3 2560/4	60000 60000	25	1	d c
	16	64			16	64						26		

## KOPIE

Ověřuje se, že tato kopie souhlasí s geometrickým plánem

Datum ověření kopie

Číslo ev. kopí:

- 1 09 2016

64/2016



Dělit nebo scelovat pozemky lze jen na základě územního rozhodnutí, pokud podmínky pro ně nejsou stanoveny jiným rozhodnutím nebo opatřením.

<h2 style="text-align: center;">GEOMETRICKÝ PLÁN</h2> <p style="text-align: center;">pro rozdělení pozemků</p> <p>Vyhotovil: <i>Správa železniční dopravní cesty, s.o.</i>  <i>Dlážděná 1003/7</i>  <i>110 00 Praha 1, IČ : 709 94 234</i></p> <p>Číslo plánu: <i>2402-2/2011</i></p> <p>Okres: <i>Jindřichův Hradec</i></p> <p>Obec: <i>Dačice</i></p> <p>Katastrální území: <i>Dačice</i></p> <p>Mapový list: <i>DKM</i></p> <p>Kód způsobu určení výměr je určen podle § 77 odst. 2 vyhlášky č. 26/2007 Sb.</p> <p>Dosavadním vlastníkům pozemků byla poskytnuta možnost seznámit se v terénu s průběhem navrhovaných nových hranic, které byly označeny předepsaným způsobem:</p> <p style="text-align: center;"><i>rohem budovy, pražcem, hřeby</i></p>	<p>Náležitostmi a přesností odpovídá právním předpisům.</p> <div style="text-align: center;"> </div> <p style="text-align: center;">Ing. Jaromír Věžník</p> <p>Dne: <i>7.3.2011</i>      Číslo: <i>11/2011</i></p> <p>Úředně oprávněný zeměměřický inženýr odpovídá za odbornou úroveň geometrického plánu, za dosažení předepsané přesnosti a za správnost a úplnost náležitostí podle právních předpisů.</p>	<p>Katastrální úřad, katastrální pracoviště souhlasí s očíslováním parcel.</p> <div style="text-align: center;"> </div> <p style="text-align: center;">Souhlas katastrálního úřadu, katastrálního pracoviště potvrdil:</p> <p style="text-align: center;"><i>Jaroslav Mlýnský</i></p> <p>Dne: <i>10.3.2011</i>      Číslo: <i>86/2011</i></p> <p>Jeden výtisk geometrického plánu a předepsané přílohy jsou uloženy u katastrálního úřadu, katastrálního pracoviště.</p>
--	--	--

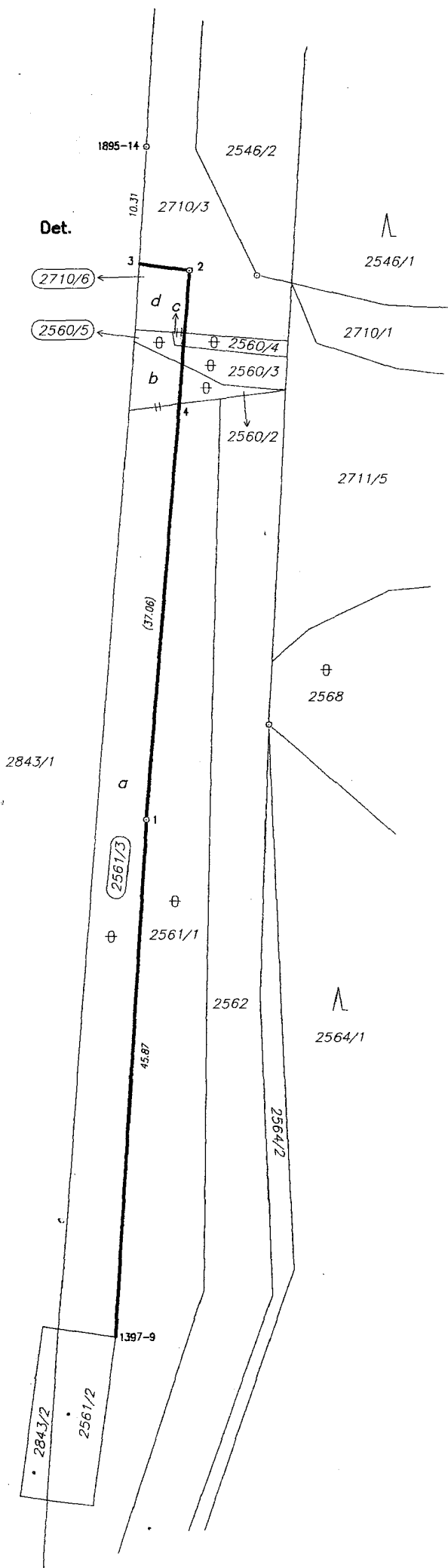

### Detail

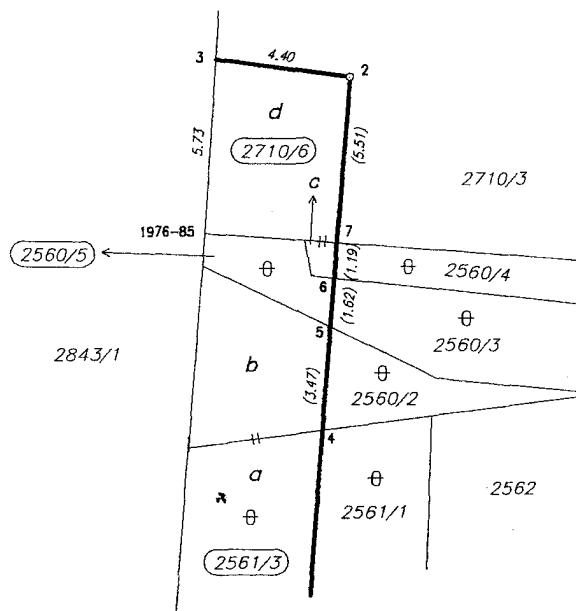

### Seznam souřadnic (S-JTSK)

Č. bodu	Souřadnice pro zápis do KN			Poznámka
	Y	X	kód kv.	
1397-9	684253.50	1163063.23	3	roh budovy
1895-14	684250.77	1162957.92	4	barva
1976-85	684251.78	1162973.93	4	barva
1	684250.74	1163017.46	3	hřeb
2	684247.01	1162968.76	3	hřeb
3	684251.42	1162968.16	4	roh pražce
4	684247.91	1162980.51	4	průsečík
5	684247.65	1162977.05	8	průsečík
6	684247.52	1162975.44	8	průsečík
7	684247.43	1162974.25	8	průsečík