

# VÝKAZ DOSAVADNÍHO A NOVÉHO STAVU ÚDAJŮ KATASTRU NEMOVITOSTÍ

Dosavadní stav				Nový stav											
Označení pozemku parc. číslem	Výměra parcely		Druh pozemku	Označení pozemku parc. číslem	Výměra parcely		Druh pozemku	Nabyvatel	Způs. určení výměr	Porovnání se stavem evidence právních vztahů					
	ha	m <sup>2</sup>	Způsob využití		ha	m <sup>2</sup>	Způsob využití			Díl přechází z pozemku označeného v katastru nemovitostí	dřívější poz. evidenci	Číslo listu vlastnictví	Výměra dílu		Označení dílu
1505/2	81	55	ost. pl. ost. kom.	1505/2	80	65	ost. pl. ost. kom.		2						
				1505/3		90	ost. pl. ost. kom.	1	2	1505/2	60000			90	
	81	55			81	55									
Nabyvatel: 1. - Dosavadní															

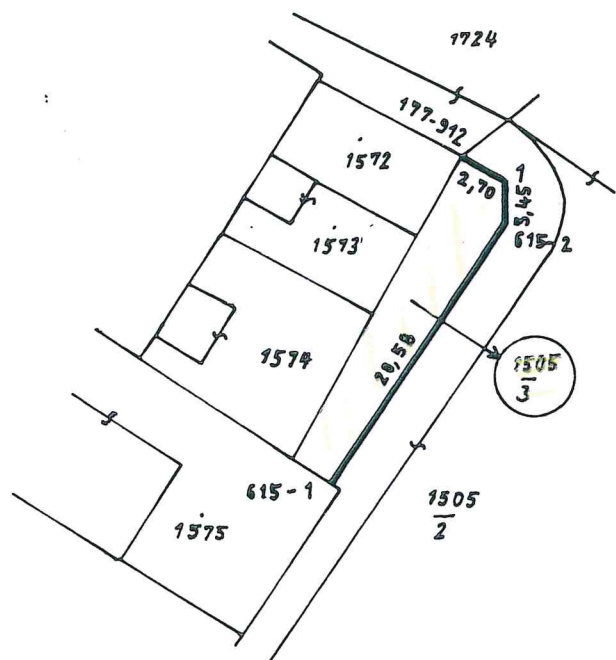

## Seznam souřadnic (S-JTSK)

Bod č.	Y	X
1	595 996,03	1 159 008,93
615-1	596 006,35	1 159 029,68
615-2	595 995,46	1 159 012,33
177-912	595 998,42	1 159 007,72

Ruší se g. pl. z. č. 615-11/2003

Dělit nebo scelovat pozemky lze jen na základě územního rozhodnutí, pokud podmínky pro ně nejsou stanoveny jiným rozhodnutím nebo opatřením.

<h2>GEOMETRICKÝ PLÁN</h2> <p>pro rozdělení pozemku</p>	Náležitosti a přesnosti odpovídá právním předpisům.	Katastrální úřad souhlasí s očíslováním parcel.
Zhotovil: Ing. Fr. Krejčířík Brno, Vaculíkova 9	Geometrický plán ověřil úředně oprávněný zeměměřický inženýr: Ing. Fr. Krejčířík	Souhlas katastrálního úřadu potvrzil:
Číslo plánu: 619-12/2003		Dne 27. 6. 2003
Okres: Brno-město	Úředně oprávněný zeměměřický inženýr odpovídá za odbornou úroveň geometrického plánu, za dosažení předepsané přesnosti a za správnost a úplnost náležitostí podle právních předpisů.	Jeden prvopis geometrického plánu a předepsané přílohy jsou uloženy u katastrálního úřadu.
Obec: Brno		Dne 27. 6. 2003
Kat. území: Husovice		
Mapový list: DKM		
Kód způsobu určení výměr: 2-ze souřadnic v S-JTSK, 1-jiným číselným způsobem, 0-graficky		
Dosevadním vlastníkům pozemků byla poskytnuta možnost seznámit se v terénu s průběhem navrhovaných nových hranic, které byly označeny předepsaným způsobem:		
zdi		