



Dodatek č. 1

ke SMLOUVĚ O DÍLO

uzavřené pod č. j. KRPZ-98816-58/ČJ-2019-1500VZ-CER dne 22. 10. 2020 dle § 2586 a násl. zák. č. 89/2012 Sb., občanský zákoník, v platném znění, (dále jen „Smlouva“)

Česká republika – Krajské ředitelství policie Zlínského kraje

Sídlo: J. A. Bati 5637, 760 01 Zlín
Jednající: Mgr. Ing. Miloš Poloczek, náměstek ředitele krajského
ředitelství
IČO: 720 52 767
DIČ: CZ72052767
Bankovní spojení: ČNB, pobočka Brno
Číslo účtu: 28036881/0710
Telefon: 974 661 224
E-mail: krpz.er.sekretariat@pcr.cz
Datová schránka: w6thp3w

(dále jen „objednatel“)

a

VESTAV group s.r.o.

Sídlo: Víta Nejedlého 601, 682 01 Vyškov
Statutární orgán: [redacted] jednatel
IČO: 27675912
DIČ: CZ27675912
Bankovní spojení: ČSOB a.s., pobočka Vyškov
Číslo účtu: 201167069/0300
Osoby oprávněné jednat
a) ve věcech smluvních: [redacted]
b) ve věcech technických: [redacted]
Tel. / Fax: [redacted]
E-mail: [redacted]
Datová schránka: 2yqaak3

(dále jen „zhotovitel“)

uzavírají v souladu s čl. 16 Smlouvy tento Dodatek č. 1 následujícího znění:



čl. I.

1. Výše uvedené smluvní strany se dohodly, že jednotlivá ustanovení Smlouvy o dílo, č.j. KRPZ-98816-58/ČJ-2019-1500VZ-CER (dále jen „Smlouva“) pro veřejnou zakázku s označením **Realizace úspor energie – ÚO Kroměříž, Březinova 2819/2 – ŽP 2014+**, se v souladu s čl. 16 Smlouvy mění ve smyslu níže uvedených článků takto:

čl. II.

1. **Cena díla uvedené v čl. 4, bod 4.1 Smlouvy se mění z důvodu víceprací a méněprací popsaných v Příloze č. 1 tohoto Dodatku, a to následovně:**

Za řádně zhotovené dílo v rozsahu podle čl. 2. smlouvy se smluvní strany v souladu s ustanovením zák. čís. 526/1990 Sb., o cenách, ve znění pozdějších předpisů, dohodly na ceně:

Celková cena díla se mění o 918.355,59 Kč bez DPH, tj. 1.111.210,26 Kč vč. DPH.

Celkové vícepráce: 4.337.244,59 Kč bez DPH, tj. 5.248.065,95 Kč vč. DPH.

Celkové méněpráce: 3.418.889,00 Kč bez DPH, tj. 4.136.855,69 Kč vč. DPH.

Cena stavby – původní stav	Cena bez DPH v Kč	DPH 21%	Cena včetně DPH v Kč*
„Realizace úspor energie – ÚO Kroměříž, Březinova 2819/2 – ŽP 2014+“	37.611.764,27	7.898.470,50	45.510.234,77
„Rekonstrukce plynových kotelen“	6.228.629,59	1.308.012,00	7.536.642,00
Celkem – původní hodnota smlouvy	43.840.393,86	9.206.482,50	53.046.876,77

Cena stavby – stav po dodatku	Cena bez DPH v Kč	DPH 21%	Cena včetně DPH v Kč*
„Realizace úspor energie – ÚO Kroměříž, Březinova 2819/2 – ŽP 2014+“	38.370.317,86	8.057.766,75	46.428.084,61
„Rekonstrukce plynových kotelen“	6.388.431,59	1.341.570,42	7.730.002,42
Celkem – nová hodnota smlouvy včetně víceprací a méněprací	44.758.749,45	9.399.337,17	54.158.087,03

*uplatnění režimu přenesené daňové povinnosti



EVROPSKÁ UNIE
Fond soudržnosti
Operační program Životní prostředí

Slovy (v Kč bez DPH):

Čtyřicetčtyřimilionůsedmsetpadesátosmtisícšedsmsetčtyřicetdevětkorunčeských a čtyřicetpěthaléřů

čl. III.

1. Veškerá ostatní ustanovení Smlouvy zůstávají beze změn.
2. Tento Dodatek č. 1 je objednatel povinen uveřejnit prostřednictvím registru smluv v souladu se zákonem č. 340/2015 Sb., o zvláštních podmínkách účinnosti některých smluv, uveřejňování těchto smluv a o registru smluv. Z tohoto důvodu nabývá tento Dodatek č. 1 účinnosti dnem uveřejnění v registru smluv.
3. Každá ze smluvních stran prohlašuje, že tento Dodatek č. 1 uzavírá svobodně a vážně, že považuje obsah tohoto Dodatku č. 1 za určitý a srozumitelný, na důkaz čehož připojují smluvní strany své podpisy.
4. Tento Dodatek č. 1 je tvořen 3 (slovy: třemi) stranami textu a jednou přílohou o 61 (slovy: šedesátijedné) straně textu.
5. Tento Dodatek č. 1 je vyhotoven v elektronické podobě.

Ve Zlíně

Ve Vyškově

Za objednatele:

Za zhotovitele:

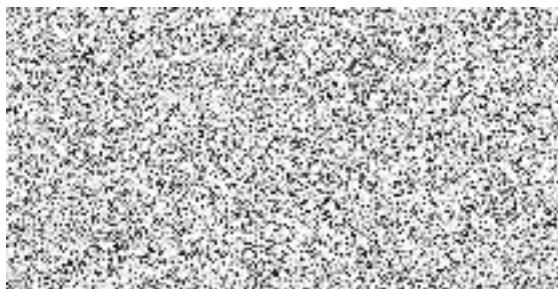

SOUHRNNÝ LIST STAVBY

ZL 01 - Změna materiálu klempířských výrobků

Stavba: Realizace úspor energie - ÚO Kroměříž, Březinova 2819/2 - ŽP 2014+

JKSO:

Místo: ÚO Kroměříž, Březinova 2819/2 767 01, Kroměříž

CC-CZ:

Datum:

Objednatel:

Krajské ředitelství policie Zlínského kraje, J. A. Bati 5637, 760 01 Zlín

IČ: 72052767

DIČ:

Zhotovitel:

VESTAV group s.r.o., Víta Nejedlého 601,682 01 Vyškov

IČ: 27675912

DIČ: CZ27675912

Projektant:

KB projekt, s.r.o., Lešetín I/659, 760 01 Zlín

IČ: 25507893

DIČ:

Zpracovatel:

VESTAV group s.r.o., Víta Nejedlého 601,682 01 Vyškov

IČ: 27675912

DIČ: CZ27675912

Poznámka:

Náklady z rozpočtů 123 414,08

Cena bez DPH 123 414,08

DPH základní	21,00%	ze	123 414,08	25 916,96
snížená	15,00%	ze	0,00	0,00

Cena s DPH	v	CZK	149 331,04
-------------------	----------	------------	-------------------

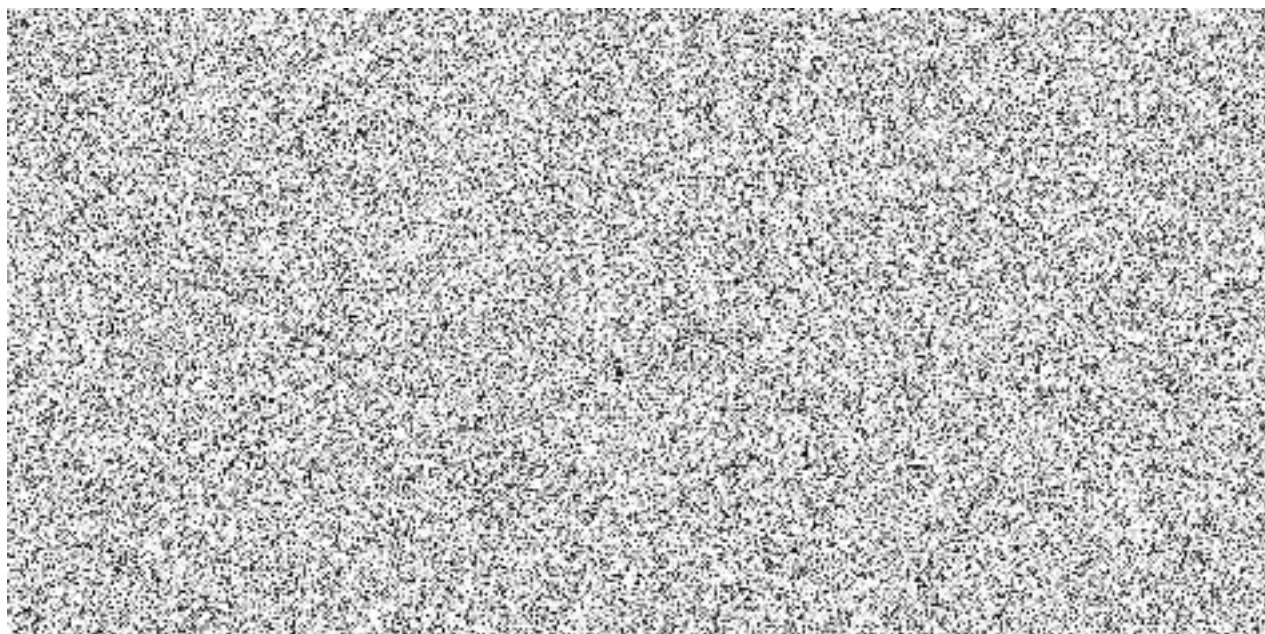

ZL 01 - Změna materiálu klempířských výrobků - REKAPITULACE

Kód: Rozpočty - Změnový list 01

Stavba: Realizace úspor energie - ÚO Kroměříž, Březinova 2819/2 - ŽP 2014+

Místo: ÚO Kroměříž, Březinova 2819/2 767 01, Kroměříž

Číslo SOD: KRPZ-98816-58/ČJ-2019-1500VZ-CER

Objednatel: Krajské ředitelství policie Zlínského kraje, J. A. Bati 5637, 7 Projektant: KB Projekt

Zhotovitel: VESTAV group s.r.o., Víta Nejedlého 601, 682 01 Vyškov Zpracovatel: VESTAV group s.r.o., Víta Nejedlého 601, 682 01 Vyškov

Kód	Objekt	Cena bez DPH [CZK]	Cena s DPH [CZK]
1)	Náklady z rozpočtů	123 414,08	149 331,04
VCP	Záměna materiálu klempířských výrobků - VÍCEPRÁCE	2 383 299,38	2 883 792,25
MNP	Záměna materiálu klempířských výrobků - MÉNĚPRÁCE	-2 259 885,30	-2 734 461,21

01 - Změna materiálu klempířských výrobků - vícepráce

Realizace úspor energie – ÚO Kroměříž, Březinova 2819/2 – ŽP 2014+

Stavba:

Objekt:

Soupis:

Zateplení ÚO Kroměříž, Březinova 2819/2 - Hlavní budova A

Hlavní budova A

Místo:

ÚO Kroměříž, Březinova 2819/2 767 01, Kroměříž

Zadavatel:

Krajské ředitelství policie Zlínského kraje, J. A. Bati 5637, 760 01 Zlín

Uchazeč:

VESTAV group s.r.o., Víta Nejedlého 601,682 01 Vyškov

Datum:

Projektant: KB projekt

PČ	Typ	Kód	Popis	MJ	Množství	J.cena [CZK]	Cena celkem [CZK]	Cenová soustava
Náklady soupisu celkem								
D		PSV	Práce a dodávky PSV				1 552 480,84	
D		764	Konstrukce klempířské				1 552 480,84	
218	K	764011622	Dílačná lišta z pozinkovaného plechu s povrchovou úpravou připojovací, včetně tmelení rš 120 mm	m	11,200	286,00	3 203,20	URS 2022 01

Online PSC

VV "obj,A"

VV 11,2

VV Mezisoučet

220	K	764111643	Krytina ze svitků, ze šablon nebo taškových tabulí z pozinkovaného plechu s povrchovou úpravou s úpravou u okapů, prostupů a výčelníků střechy rovné drážkováním ze svitků do rš 670 mm, sklon střechy přes 30 do 60°	m2	55,000	1 500,00	82 500,00	vlastní (dle SOD)
-----	---	-----------	---	----	--------	----------	-----------	-------------------

Online PSC

VV "obj,A"

VV 55

VV Mezisoučet

221	K	764212664	Oplechování střešních prvků z pozinkovaného plechu s povrchovou úpravou okapu střechy rovné okapovým plechem rš 330 mm	m	183,324	365,00	66 913,26	URS 2022 01
-----	---	-----------	--	---	---------	--------	-----------	-------------

Online PSC

VV v původním vv pouze 20 m, dle skutečnosti 183,324 m

VV obj.A 145,300+ firma A 1NP plechová krytina dvorní strana (40,980 - 2,956)

VV Mezisoučet

223	K	764213456	Oplechování střešních prvků z pozinkovaného plechu s povrchovou úpravou sněhový zachytávač průběžný dvoutrubkový	m	145,300	750,00	108 975,00	dle SOD
-----	---	-----------	--	---	---------	--------	------------	---------

Online PSC

VV "obj,A" 145,300

VV Mezisoučet

224	K	764216604	Oplechování parapetů z pozinkovaného plechu s povrchovou úpravou rovných mechanicky kotvené, bez rohů rš 330 mm	m	226,400	412,00	93 276,80	URS 2022 01
-----	---	-----------	---	---	---------	--------	-----------	-------------

Online PSC

222	K	764218604	Obj.A 226.4 Mezisoučet	226,400 226,400	m	10,500	372,00	3 906,00	URS 2022 01	
Online PSC										
	VV		Obj.A"10.5 Mezisoučet	10,500 10,500						
225	K	764314612	Lemování prostupů z pozinkovaného plechu s povrchovou úpravou bez lišty, střeš s krytinou skládanou nebo z plechu	6,720	m2	1 710,00	11 491,20		URS 2022 01	
Online PSC										
	VV		Obj.A"6.72 Mezisoučet	6,720 6,720						
226	K	764315623	Lemování trub, konzol, držáků a ostatních kusových prvků z pozinkovaného plechu s povrchovou úpravou střeš s krytinou skládanou mimo preizovou nebo z plechu, průměr přes 100 do 150 mm	20,000	kus	792,00	15 840,00		URS 2022 01	
Online PSC										
	VV		Obj.A" 20 Mezisoučet	20,000 20,000						
227	K	764511603-01	Žlab podokapní půlkruhový z Pz s povrchovou úpravou rš 500 mm	122,500	m	790,00	96 775,00		vlastní	
Online PSC										
	VV		Obj.A"122,5 Mezisoučet	122,500					URS 2022 01	
228	K	764511603	Žlab podokapní půlkruhový z Pz s povrchovou úpravou rš 400mm	45,700	m	790,00	36 103,00		URS 2022 01	
Online PSC										
	VV		Obj.A"45,7 Mezisoučet	45,700 45,700						
229a	K	764511612	Žlab podokapní z pozinkovaného plechu s povrchovou úpravou včetně háků a čel hranatý rš 330 mm	12,000	m	2 220,00	26 640,00		URS 2022 01	
Online PSC										
	VV		Obj.A"12 Mezisoučet	12,000 12,000						
229b	K	764511642	Žlab podokapní z pozinkovaného plechu s povrchovou úpravou včetně háků a čel kotlík oválný (trvchtýřový), rš žlabu/průměr svodu 330/100 mm	12,000	kus	595,00	7 140,00		URS 2022 01	
Online PSC										
	VV		Obj.A"12 Mezisoučet	12,000 12,000						
230	K	764518631	Svod z pozinkovaného plechu s povrchovou úpravou, včetně objímek, kolen a odsoků 120 mm	107,600	m	950,00	102 220,00		URS 2022 01	
Online PSC										
	VV		Obj.A"107.6 Mezisoučet	107,600 107,600						
231	K	998764103	Přesun hmot pro konstrukce klempířské stanovený z hmotnosti přesunovaného materiálu vodorovná dopravní vzdálenost do 50 m v objektech výšky přes.12 do 24 m	2,438	t	2 290,00	5 583,02		URS 2022 01	
Online PSC										
	D	765	Krytina skládaná					891 914,36		
236	K	765113012	Krytina keramická drážková sklonu střešy do 30° na sucho velkoformátová (do 12ks/m2)	1 111,420	m2	758,00	842 456,36		vlastní	

Online PSC

"obj. A"111,42 (záměna za maloformátovou krytinu)

Mezisoučet

1 111,420

1 111,420

256	K	998765103	Přesun hmot pro krytinu skládané stanovený z hmotnosti přesunovaného materiálu vodorovně dopravní vzdálenost do 50 m na objektech výšky přes 12 do 24 m	t	49,458	1 000,00	49 458,00	cena dle SOD
-----	---	-----------	--	---	--------	----------	-----------	-----------------

Online PSC

01 - Změna materiálu klempířských výrobků - vícepráce

Realizace úspor energie – ÚO Kroměříž, Březinova 2819/2 – ŽP 2014+

Stavba:

Objekt: Zateplení ÚO Kroměříž, Březinova 2819/2 - Vedlejší budova B

Soupis:

Vedlejší budova B

Místo:

ÚO Kroměříž, Březinova 2819/2 767 01, Kroměříž

Datum:

Zadavatel:

Krajské ředitelství policie Zlínského kraje, J. A. Bati 5637, 760 01 Zlín

Projektant: KB projekt

Uchazeč:

VESTAV group s.r.o., Víta Nejedlého 601,682 01 Vyškov

PČ	Typ	Kód	Popis	MJ	Množství	J.cena ICZKI	Cena celkem ICZKI	Cenová soustava
Náklady soupisu celkem								
Práce a dodávky PSV								
D PSV								
D 764								
177	K	764011622	Díla tační lišta z pozinkovaného plechu s povrchovou úpravou připojovací, včetně tmelení rš 120 mm	m	2,300	286,00	667,80	URS 2022 01
Online PSC								
W "obj.B								
W 2,3								
W Mezisoučet								
179	K	764111643	Krytina ze svítků, ze šablon nebo taškových tabulí z pozinkovaného plechu s povrchovou úpravou s úpravou u okapů, prstůpů a výčnů střešních rovných drážkováním ze svítků do rš 670 mm, sklon střešních přes 30 do 60°	m2	27,000	1 500,00	40 500,00	vlastní (dle SOD)
Online PSC								
W "obj.B"								
W 27								
W Mezisoučet								
221	K	764212664	Oplechování střešních prvků z pozinkovaného plechu s povrchovou úpravou okapu střešních rovných okapovým plechem rš. 330 mm	m	74,800	365,00	27 302,00	URS 2022 01
Online PSC								
W celkové vícepráce, v obj. B daná položka chyběla ve Vv								
W "obj B" střešňa(33,4*2+8) - okapnice na ukončení střešních fólie dole u žlabu								
W Mezisoučet								
180	K	764213456	Oplechování střešních prvků z pozinkovaného plechu s povrchovou úpravou, sněhový zachytávač průběžný dvoutrubkový	m	74,800	750,00	56 100,00	vlastní (dle SOD)
Online PSC								
W "obj.B"74.8								
W Mezisoučet								
181	K	764216604	Oplechování parapetů z pozinkovaného plechu s povrchovou úpravou rovných mechanicky kotvené bez rohů rš 330 mm	m	90,900	412,00	37 450,80	URS 2022 01

Online PSC VV VV	"obj. B"9,9 Mezisoučet	90,900 90,900							
182	K 764314612	1,380	m2	1 710,00	2 359,80				URS 2022 01
Lemování prostupů z pozinkovaného plechu s povrchovou úpravou bez lišty, sítěch s krytinou skládanou nebo z plechu									
Online PSC VV VV	"obj. B"1,38 Mezisoučet	1,380 1,380							
183	K 764315623	10,000	kus	792,00	7 920,00				URS 2022 01
Lemování trub, konzol, ozáku a ostatních kovových prvků z pozinkovaného plechu s povrchovou úpravou sítěch s krytinou skládanou mimo prejzovou nebo z plechu, průměr přes 100 do 150 mm									
Online PSC VV VV VV	"obj. B" 10 Mezisoučet	10,000 10,000							
184	K 764511603-01	67,000	m	790,00	52 930,00				vlastní
Žlab podokapní půlkruhový z Pz s povrchovou úpravou rš 500 mm									
Online PSC VV VV	301B 67 Mezisoučet	67,000 67,000							
185	K 764511603	9,200	m	790,00	7 268,00				URS 2022 01
Žlab podokapní půlkruhový z Pz s povrchovou úpravou rš 400 mm									
Online PSC VV VV	"obj. B"9,2 Mezisoučet	9,200 9,200							
186a	K 764511612	4,000	m	2 220,00	8 880,00				URS 2022 01
Žlab podokapní z pozinkovaného plechu s povrchovou úpravou včetně naku a cel hranaty rš 330 mm									
Online PSC VV VV	"obj. B"4 Mezisoučet	4,000 4,000							
186b	K 764511642	4,000	kus	595,00	2 380,00				URS 2022 01
Žlab podokapní z pozinkovaného plechu s povrchovou úpravou včetně háků a čel kotlík oválný (trchtýřový), rš žlabu/průměr svodu 330/100 mm									
Online PSC VV VV	"obj. B"4 Mezisoučet	4,000 4,000							
187	K 764518402	46,600	m	797,00	37 140,20				URS 2022 01
Svod z pozinkovaného plechu povrchovou úpravou, včetně objímek, kolen a odskoků 120 mm									
Online PSC VV VV	3,2 mb navíc odvodnění žlabu na firmě fasády INP- strana do dvora "obj. B"(původne 43,4 B + 3,2) Mezisoučet	46,600 46,600							
188	K 998764103	1,108	t	2 290,00	2 537,32				URS 2022 01
Přesun hmot pro konstrukce klempířské stanovený z hmotnosti přesunovaného materiálu vodorovná dopravní vzdálenost do 50 m v objektech výšky přes 12 do 24 m									
Online PSC D	765	Krytina skládaná 547 392,62							
193	K 765113012	682,109	m2	758,00	517 038,62				vlastní
Krytina keramická drážková sklonu střechy do 30° na sucho velkoformátová (do 12ks/m2) engobovaná									
Online PSC VV VV	"obj. B"682,109 Mezisoučet	682,109 682,109							
213	K 998765103	30,354	t	1 000,00	30 354,00				vlastní
Přesun hmot pro krytinu skládané stanovený z hmotnosti přesunovaného materiálu vodorovná dopravní vzdálenost do 50 m na objektech výšky přes 12 do 24 m									

01 - Změna materiálu klempířských výrobků - méněpráce

Realizace úspor energie – ÚO Kroměříž, Březinova 2819/2 – ŽP 2014+

Stavba:

Objekt: Zateplení ÚO Kroměříž, Březinova 2819/2 - Hlavní budova A

Soupis:

Hlavní budova A

Místo:

ÚO Kroměříž, Březinova 2819/2 767 01, Kroměříž

Zadavatel:

Krajské ředitelství policie Zlínského kraje, J. A. Bati 5637, 760 01 Zlín

Uchazeč:

VESTAV group s.r.o., Víta Nejedlého 601,682 01 Vyškov

Datum:

Projektant: KB projekt

PČ Typ Kód

MJ Množství

J.cena [CZK]

Cena celkem [CZK]

Cenová soustava

Náklady soupisu celkem

D	764	Konstrukce klempířské							
218	K	764041422	Dílaťací lišta z titanzinkového předzvětrálného plechu přípojovací, včetně tmelení rš 120 mm	m	-11,200	350,00	-3 920,00	CS ÚRS 2018 01	
VV			"viz.výpis klempíř 306A"7,2		7,200				
VV			"307A"4,0		4,000				
VV			Mezisoučet		11,200				
220	K	764141403	Krytina ze svítků nebo tabulí z titanzinkového předzvětrálného plechu s úpravou u okapů, prostupů a výčnělků střechy rovné drážkováním ze svítků rš 500 mm, sklon střechy přes 30 do 60°	m2	-55,000	1 500,00	-82 500,00	CS ÚRS 2018 01	
VV			"viz.výpis klempíř 308A"55		55,000				
221	K	764212663	Oplechování střešních prvků z pozinkovaného plechu s povrchovou úpravou okapu okapovým plechem střechy rovné rš 250 mm	m	-20,000	200,00	-4 000,00	CS ÚRS 2018 01	
PSC			Poznámka k souboru cen_XXXXL_1. V cenách 764 21-1605 až - 3642 nejsou započítány náklady na podkladní plech. tento se oceňuje cenami souboru cen 764 01-16.. Podkladní plech z pozinkovaného plechu s upraveným povrchem v rozvinuté síťce dle rš střešního prvku_XXXXD_						
VV			"viz.výpis klempíř 309A"20		20,000				
222	K	764242401	Oplechování balkonu rovné okapové hrany se zarážkou z TiZn předzvětrálného plechu rš 250 mm-D+M	m	-10,500	450,00	-4 725,00	CS ÚRS 2018 01	
PSC			Poznámka k souboru cen_XXXXL_1. V cenách 764 24-1405 až - 2457 nejsou započítány náklady na podkladní plech. Ten se oceňuje souborem cen 764 01-14. Podkladní plech z pozinkovaného plechu v tl. 1.0 mm a rozvinuté síťce dle rš střešního prvku_XXXXD_						
VV			"viz.výpis klempíř 305A"10,5		10,500				
223	K	764243456	Oplechování střešních prvků z titanzinkového předzvětrálného plechu sněhový zachytávač průběžný dvoutrubkový	m	-145,300	750,00	-108 975,00	CS ÚRS 2018 01	
PSC			Poznámka k souboru cen_XXXXL_1. V cenách 764 24-1405 až - 2457 nejsou započítány náklady na podkladní plech. Ten se oceňuje souborem cen 764 01-14.. Podkladní plech z pozinkovaného plechu v tl. 1.0 mm a rozvinuté síťce dle rš střešního prvku_XXXXD_						

VV			"střeška"42,6+7,2*2+8,25+3,2*2+18,05+10,85	145,300					
224	K	764246404	Oplechování parapetů z titanizinkového předzvětráteleho plechu rovných mechanicky kotvené, bez rohů řš 330 mm	m	-226,400	480,00	-108 672,00	CS ÚRS 2018 01	
VV			"viz. výpis klempíř 304A"226.4	226,400					
225	K	764344412	Lemování prostupů z titanizinkového předzvětráteleho plechu bez lišty, střeš s krytinou skládanou nebo z plechu	m2	-6,720	2 500,00	-16 800,00	CS ÚRS 2018 01	
PSC			Poznámka k souboru cen: „X000D“ 1. V cenách nejsou započteny náklady na přípojovací dilatační lišty, tyto se oceňují cenami souboru cen 764 04 - 142. Dilatační lišta z titanizinkového předzvětráteleho plechu, „X000D_“						
VV			"viz. výpis klempíř 306A"7,2*0,6	4,320					
VV			"307A"4,0*0,6	2,400					
VV			Mezisoučet	6,720					
226	K	764345423	Lemování trub, konzol, držáků a ostatních kusových prvků z titanizinkového předzvětráteleho plechu střeš s krytinou skládanou mimo prejzovou nebo z plechu, průměr přes 100 do 150 mm	kus	-20,000	1 500,00	-30 000,00	CS ÚRS 2018 01	
VV			"stáv.potrubi nad rovinou střešy"20	20,000					
227	K	7645414-01	Žlab podokapní z titanizinkového předzvětráteleho plechu včetně háků a čel hranatý řš 500 mm-D+M	m	-122,500	980,00	-120 050,00		
VV			"viz.výpis klempíř 301A"122,5	122,500					
228	K	764541415	Žlab podokapní z titanizinkového předzvětráteleho plechu včetně háků a čel hranatý řš 400 mm	m	-45,700	900,00	-41 130,00	CS ÚRS 2018 01	
VV			"viz.výpis klempíř 303A"45,7	45,700					
229	K	764541464	Žlab podokapní z titanizinkového předzvětráteleho plechu včetně háků a čel kotlík hranatý, řš žlabu/průměr svodu 330/100 mm	kus	-12,000	1 500,00	-18 000,00	CS ÚRS 2018 01	
VV			"pro 302A"12	12,000					
230	K	764548403	Svod z titanizinkového předzvětráteleho plechu včetně objímk, kolen a odsokků hranatý, o straně 100 mm	m	-107,600	900,00	-96 840,00	CS ÚRS 2018 01	
VV			"viz.výpis klempíř 302A"107,6	107,600					
231	K	998764103	Přesun hmot pro konstrukce klempířské stanovený z hmotnosti přesunovaného materiálu vodorovná dopravní vzdálenost do 50 m v objektech výšky přes 12 do 24 m	t	-1,753	5 000,00	-8 765,00	CS ÚRS 2018 01	
PSC			Poznámka k souboru cen: „X000D“ 1. Ceny pro přesun hmot stanovený z hmotnosti přesunovaného materiálu se používají tehdy, pokud je možné určit hmotnost za celý stavební díl. Do této hmotnosti se započítává i hmotnost materiálu oceňovaných ve specifikaci, „X000D_“ 2. Pokud nelze jednoznačně stanovit hmotnost přesunovaného materiálu, lze pro výpočet přesunu hmot použít orientačně procentní sazbu. Touto sazbou se vymásoví rozpočtové náklady za celý stavební díl včetně nákladů na materiál ve specifikacích, „X000D_“ 3. Příplatek k cenám -4181 pro přesun prováděný bez použití mechanizace, tj. za ztížených podmínek. Lze použít pouze pro hmotnost materiálu, která se tímto způsobem skutečně přemísťuje, „X000D_“						
D	765		Krytina skládaná				-826 330,00		
236	K	765113015	Krytina keramická drážková sklonu střešy do 30° na sucho maloformátová rezná (D+M), černý odstín	m2	-1 111,420	700,00	-777 994,00	CS ÚRS 2018 01	
PSC			Poznámka k souboru cen: „X000D“ 1. V cenách jsou započteny i náklady na příjezdni tašek, „X000D_“ 2. V cenách -3331 až -3333 jsou započteny i náklady na řadu podhřebenových tašek z každé strany hřebene. Výměru těchto tašek je třeba odečíst z celkové výměry střešy, „X000D_“ 3. Montáž střechních doplňků (větracích, protisněhových, prostupových tašek, doplňků hřebene a nároží, střechních výjezů, protisněhových zábran, stoupacích plošin apod.) se oceňuje cenami části A02, „X000D_“ 4. Oplechování útlábi a závětrná lišta se oceňují cenami katalogu 800-764 Konstrukce klempířské, „X000D_“						
VV			"střeška vč.zohlednění sklonu 35st."905*1,22	1 104,100					
VV			"připočet střešy nad sebou"(3,0*2)*1,22	7,320					
VV			Mezisoučet	1 111,420					

256	K	998765103	Přesun hmot pro krytiny skládané stanovený z hmotnosti přesunovaného materiálu vodorovná dopravní vzdálenost do 50 m na objektech výšky přes 12 do 24 m	t	-48,336	1 000,00	-48 336,00	CS ÚRS 2018 01
PSC		<p>1. Ceny pro přesun hmot stanovený z hmotnosti přesunovaného materiálu se používají tehdy, pokud je možné určit hmotnost za celý stavební díl. Do této hmotnosti se započítává i hmotnost materiálu oceňovaných ve specifikaci_x000D_</p> <p>2. Pokud nelze jednoznačně stanovit hmotnost přesunovaného materiálu, lze pro výpočet přesunu hmot použít orientačně procentní sazbu. Touto sazbou se vynásobí rozpočtové náklady za celý stavební díl včetně nákladů na materiál ve specifikaci_x000D_</p> <p>3. Příplatek k cenám -5181 pro přesun prováděný bez použití mechanizace, tj. za ztížených podmínek, lze použít pouze pro hmotnost materiálu, která se límito způsobem skutečně přemísťuje_x000D_</p>						

01 - Změna materiálu klempířských výrobků - méněpráce

Realizace úspor energie – ÚO Kroměříž, Březinova 2819/2 – ŽP 2014+

Zateplení ÚO Kroměříž, Březinova 2819/2 - Vedlejší budova B

Vedlejší budova B

Místo: ÚO Kroměříž, Březinova 2819/2 767 01, Kroměříž

Zadavatel: Krajské ředitelství policie Zlínského kraje, J. A. Bati 5637, 760 01 Zlín
 Uchazeč: VESTAV group s.r.o., Víta Nejedlého 601,682 01 Vyškov

Datum:

Projektant: KB projekt

PČ	Typ	Kód	Popis	Množství	J.cena [CZK]	Cena celkem [CZK]	cenová soustava
	D	764	Konstrukce klempířské				
177	K	764041422	Dilatační lišta z titanzinkového předzvětráého plechu připojovací, včetně tmelení rš 120 mm	m	-2,300	350,00	-805,00 CS ÚRS 2018 01
	VV		"viz.výpis klempíř 305B"2,3	2,300			
179	K	764141403	Krytina ze svítků nebo tabulí z titanzinkového předzvětráého plechu s úpravou u okapů, přístupů a výčnělků střechy rovné dražkováním ze svítků rš 500 mm, sklon střechy přes 30 do 60°	m2	-27,000	1 500,00	-40 500,00 CS ÚRS 2018 01
	VV		"viz.výpis klempíř 306B"27	27,000			
180	K	764243456	Oplechování střechních prvků z titanzinkového předzvětráého plechu sněhový zachytávač průběžný dvoutrubkový	m	-74,800	750,00	-56 100,00 CS ÚRS 2018 01
	PSC		Poznámka k souboru cen_x0000_ 1. V cenách 764_24-1405 až - 2457 nejsou započteny náklady na podkladní plech. Ten se oceňuje souborem cen 764 01-14_..Podkladní plech z pozinkovaného plechu v tl. 1.0 mm a rozvinuté šířce dle rš sítěšního prvku_x0000_				
	VV		"střecha"33,4*2+8	74,800			
181	K	764246404	Oplechování parapetů z titanzinkového předzvětráého plechu rovných mechanicky kotvené, bez rohů rš 330 mm	m	-90,900	480,00	-43 632,00 CS ÚRS 2018 01
	VV		"viz.výpis klempíř 304B"90,9	90,900			
182	K	764344412	Lemování přístupů z titanzinkového předzvětráého plechu bez lišty, střech s krytinou skládanou nebo z plechu	m2	-1,380	2 500,00	-3 450,00 CS ÚRS 2018 01
	PSC		Poznámka k souboru cen_x0000_ 1. V cenách nejsou započteny náklady na připojovací dilatační lištu. tyto se oceňují cenami souboru cen 764 04 - 142. Dilatační lišta z titanzinkového předzvětráého plechu_x0000_				
	VV		"viz.výpis klempíř 305B"2,3*0,6	1,380			
183	K	764345423	Lemování trub,konzol,dřžáků a ostatních kusových prvků z titanzinkového předzvětráého plechu střech s krytinou skládanou nebo z plechu, průměr přes 100 do 150 mm	kus	-10,000	1 500,00	-15 000,00 CS ÚRS 2018 01
	VV		"stáv.potrubi nad rovinou střechy"10	10,000			

Náklady soupisu celkem

177 K 764041422 Konstrukce klempířské Dilatační lišta z titanzinkového předzvětráého plechu připojovací, včetně tmelení rš 120 mm m -2,300 350,00 -805,00 CS ÚRS 2018 01

179 K 764141403 Krytina ze svítků nebo tabulí z titanzinkového předzvětráého plechu s úpravou u okapů, přístupů a výčnělků střechy rovné dražkováním ze svítků rš 500 mm, sklon střechy přes 30 do 60° m2 -27,000 1 500,00 -40 500,00 CS ÚRS 2018 01

180 K 764243456 Oplechování střechních prvků z titanzinkového předzvětráého plechu sněhový zachytávač průběžný dvoutrubkový m -74,800 750,00 -56 100,00 CS ÚRS 2018 01

181 K 764246404 Oplechování parapetů z titanzinkového předzvětráého plechu rovných mechanicky kotvené, bez rohů rš 330 mm m -90,900 480,00 -43 632,00 CS ÚRS 2018 01

182 K 764344412 Lemování přístupů z titanzinkového předzvětráého plechu bez lišty, střech s krytinou skládanou nebo z plechu m2 -1,380 2 500,00 -3 450,00 CS ÚRS 2018 01

183 K 764345423 Lemování trub,konzol,dřžáků a ostatních kusových prvků z titanzinkového předzvětráého plechu střech s krytinou skládanou nebo z plechu, průměr přes 100 do 150 mm kus -10,000 1 500,00 -15 000,00 CS ÚRS 2018 01

-789 178,30

-282 037,00

184	K	7645414-01	Žlab podokapní z titanzinkového předzvětráého plechu včetně háků a čel hranatý řs 500 mm-D+M	m	-67,000	980,00	-65 660,00	
	VV		"viz.výpis klempíř 301B"67		67,000			
185	K	764541415	Žlab podokapní z titanzinkového předzvětráého plechu včetně háků a čel hranatý řs 400 mm	m	-9,200	900,00	-8 280,00	CS ÚRS 2018 01
	VV		"viz.výpis klempíř 303B"9,2		9,200			
186	K	764541464	Žlab podokapní z titanzinkového předzvětráého plechu včetně háků a čel kotlík hranatý, řs žlabu/ průměr svodu 330/100 mm	kus	-4,000	1 500,00	-6 000,00	CS ÚRS 2018 01
	VV		"pro 302B"4		4,000			
187	K	764548403	Svod z titanzinkového předzvětráého plechu včetně objímek, kolien a odskoků hranatý, o straně 100 mm	m	-43,400	900,00	-39 060,00	CS ÚRS 2018 01
	VV		"viz.výpis klempíř 302B"43,4		43,400			
188	K	998764103	Přesun hmot pro konstrukce klempířské stanovený z hmotnosti přesunovaného materiálu vodorovná dopravní vzdálenost do 50 m v objektech výšky přes 12 do 24 m	t	-0,710	5 000,00	-3 550,00	CS ÚRS 2018 01
	PSC		1. Ceny pro přesun hmot stanovený z hmotnosti přesunovaného materiálu se používají tehdy, pokud je možné určit hmotnost za celý stavební díl. Do této hmotnosti se započítává i hmotnost materiálů oceňovaných ve specifikaci_x000D_2. Pokud nelze jednoznačně stanovit hmotnost přesunovaných materiálů, lze pro výpočet přesunu hmot použít orientačně procentní sazbu. Touto sazbou se vynásobí rozpočtové náklady za celý stavební díl včetně nákladů na materiál ve specifikaci_x000D_3. Příplatek k cenám -4181 pro přesun prováděný bez použití mechanizace, tj. za ztížených podmínek, lze použít pouze pro hmotnost materiálu, která se tímto způsobem skutečně přemísťuje_x000D_					
D	765	Krytina skládaná	-507 141,30					
193	K	765113015	Krytina keramická drážková sklonu střechy do 30° na sucho maloformátová režná (D+M) odstín černá	m2	-682,109	700,00	-477 476,30	CS ÚRS 2018 01
	PSC		1. V cenách jsou započteny i náklady na přiležení tašek_x000D_2. V cenách -3331 až -3333 jsou započteny i náklady na řadu podhřebenových tašek z každé strany hřebene. Výměru těchto tašek je třeba odčíst z celkové výměry střechy_x000D_3. Montáž střešních doplňků (větracích, protisněhových, průstupových tašek, doplňků hřebene a nároží, střešních výlezu, protisněhových zábran, stoupacích plošin apod.) se oceňuje cenami části A02_x000D_4. Oplechování útlabí a závětná lišta se oceňují cenami katalogu 800-764 Konstrukce klempířské_x000D_					
	VV		"střecha vč.zohlednění sklonu 40st.(33,42*15,64)*1,305		682,109			
213	K	998765103	Přesun hmot pro krytiny skládané stanovený z hmotnosti přesunovaného materiálu vodorovná dopravní vzdálenost do 50 m na objektech výšky přes 12 do 24 m	t	-29,665	1 000,00	-29 665,00	CS ÚRS 2018 01
	PSC		1. Ceny pro přesun hmot stanovený z hmotnosti přesunovaného materiálu se používají tehdy, pokud je možné určit hmotnost za celý stavební díl. Do této hmotnosti se započítává i hmotnost materiálů oceňovaných ve specifikaci_x000D_2. Pokud nelze jednoznačně stanovit hmotnost přesunovaných materiálů, lze pro výpočet přesunu hmot použít orientačně procentní sazbu. Touto sazbou se vynásobí rozpočtové náklady za celý stavební díl včetně nákladů na materiál ve specifikaci_x000D_3. Příplatek k cenám -5181 pro přesun prováděný bez použití mechanizace, tj. za ztížených podmínek, lze použít pouze pro hmotnost materiálu, která se tímto způsobem skutečně přemísťuje_x000D_					

SOUHRNNÝ LIST STAVBY

ZL 02-Stavební úpravy dieselagregátu-nové řešení odvodu spalin obj.B

Stavba: Realizace úspor energie - ÚO Kroměříž, Březinova 2819/2 - ŽP 2014+

JKSO:
Místo: ÚO Kroměříž, Březinova 2819/2 767 01, Kroměříž

CC-CZ:
Datum:

Objednatel:
Krajské ředitelství policie Zlínského kraje, J. A. Bati 5637, 760 01 Zlín

IČ: 72052767

DIČ:

Zhotovitel:
VESTAV group s.r.o., Víta Nejedlého 601,682 01 Vyškov

IČ: 27675912

DIČ: CZ27675912

Projektant:
KB projekt, s.r.o., Lešetín I/659, 760 01 Zlín

IČ: 25507893

DIČ:

Zpracovatel:
VESTAV group s.r.o., Víta Nejedlého 601,682 01 Vyškov

IČ: 27675912

DIČ: CZ27675912

Poznámka:

Náklady z rozpočtů 201 030,52

Cena bez DPH 201 030,52

DPH základní	21,00%	ze	201 030,52	42 216,41
snížená	15,00%	ze	0,00	0,00

Cena s DPH	v	CZK	243 246,93
-------------------	----------	------------	-------------------

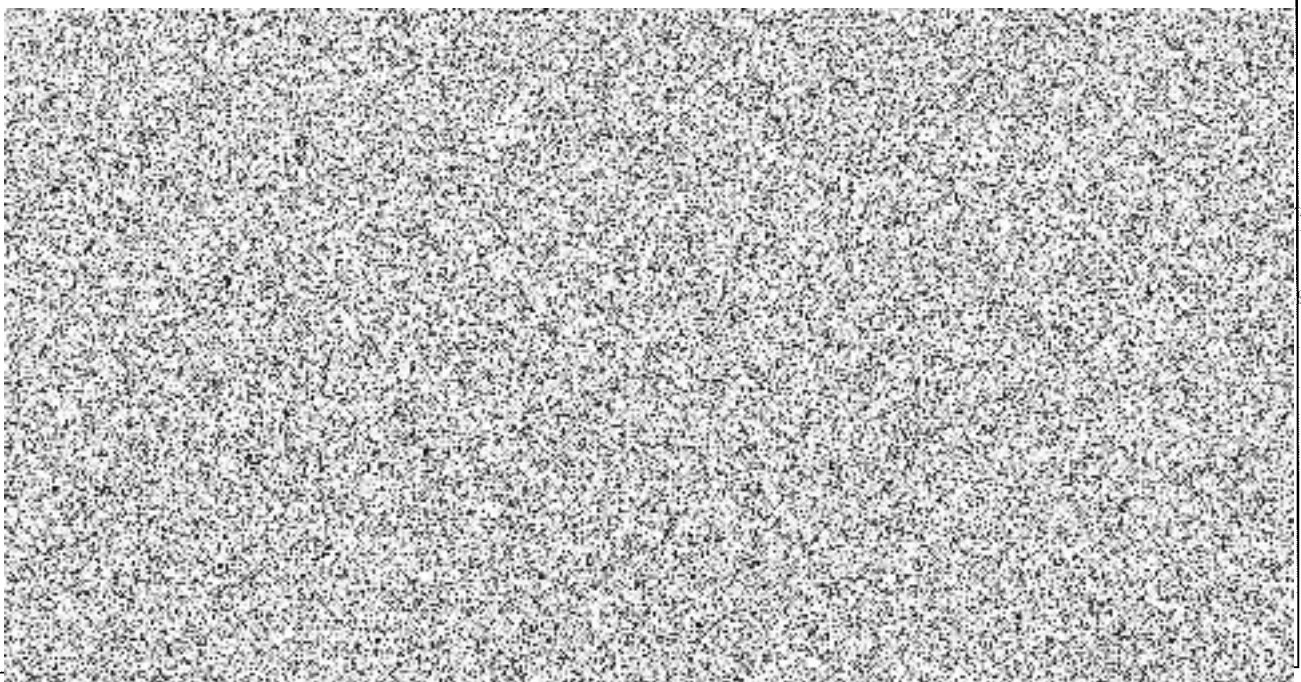

REKAPITULACE STAVBY ZL 02-Stavební úpravy dieselagregátu-nové řešení odvodu spalin ob

Kód:

Stavba: Realizace úspor energie – ÚO Kroměříž, Březinova 2819/2 – ŽP 2014+

KSO: Hlavní budova A + Vedlejší budova B
Místo: ÚO Kroměříž, Březinova 2819/2 767 01, Kroměříž

CC-CZ:
Datum:

IČ:
DIČ:

Zadavatel:

Krajské ředitelství policie Zlínského kraje

Zhotovitel:

VESTAV group s.r.o., Víta Nejedlého 601,682 01 Vyškov

Projektant:

KB projekt, s.r.o.

Zpracovatel:

VESTAV group s.r.o., Víta Nejedlého 601,682 01 Vyškov

Poznámka:

Cena bez DPH

201 030,52

DPH základní
snižena

Sazba daně
21,00%
15,00%

Výše daně
42 216,41
0,00

Cena s DPH

V CZK

243 246,93

REKAPITULACE OBJEKTŮ STAVBY A SOUPLISŮ PRACÍ - ZL 02-Stavební úpravy dieselagregátu-nové řešení odvodu spalin obj.B

Kód:

Stavba: Realizace úspor energie – ÚO Kroměříž, Březinova 2819/2 – ŽP 2014+

Místo: ÚO Kroměříž, Březinova 2819/2 767 01, Kroměříž Datum:

Zadavatel: Krajské ředitelství policie Zlínského kraje Projektant: KB projekt, s.r.o.
Zhotovitel: VESTAV group s.r.o., Vřta Nejedlého 601,682 01 Vyskov Zpracovatel: VESTAV group s.r.o.

Kód	Popis	Cena bez DPH [CZK]	Cena s DPH [CZK]	Typ
-----	-------	--------------------	------------------	-----

Náklady stavby celkem

ZL 02-Stavební úpravy dieselagregátu-nové řešení odvodu spalin obj.B

201 030,52 243 246,93

VCP

ZL 02-Stavební úpravy dieselagregátu-nové řešení odvodu spalin obj.B

201 030,52

243 246,93

201 030,52

243 246,93

Soupis

KRYCÍ LIST SOUPLISU PRACÍ ZL 02-Stavební úpravy dieselařegátu-nové řešení odvodu spalin obj.B

Stavba: Realizace úspor energie – ÚO Kroměříž, Březinova 2819/2 – ŽP 2014+

Objekt: Hlavní budova A + Vedlejší budova B

Soupis: ZL02-Stavební úpravy dieselařegátu-nové řešení odvodu spalin obj.B

KSO: CC-CZ: kveten 2022
Místo: Datum:

Zadavatel: IČ: DIČ:
Krajské ředitelství policie Zlínského kraje

Zhotovitel: IČ: DIČ:
VESTAV group s.r.o., Víta Nejedlého 601,682 01 Vyškov

Projektant: IČ: DIČ:
KB projekt, s.r.o.

Zpracovatel: IČ: DIČ:
VESTAV group s.r.o., Víta Nejedlého 601,682 01 Vyškov

Poznámka:

Cena bez DPH	201 030,52			
DPH základní snížená	Základ daně 201 030,52 0,00	Sazba daně 21,00% 15,00%	Výše daně 42 216,41 0,00	
Cena s DPH	243 246,93	V CZK		

REKAPITULACE ČLENĚNÍ SOUPLISU PRACÍ ZL 02-Stavební úpravy dieselařegátu-nové řešení odvodu spalin obj.B

Stavba: Realizace úspor energie – ÚO Kroměříž, Březinova 2819/2 – ŽP 2014+

Objekt: Hlavní budova A + Vedlejší budova B

Soupis: ZL02-Stavební úpravy dieselařegátu-nové řešení odvodu spalin obj.B

Místo: Datum: kveten 2022

Zadavatel: Krajské ředitelství policie Zlínského kraje

Projektant: KB projekt, s.r.o.

Zhotovitel: VESTAV group s.r.o., Vřta Nejedlého 601,682 01 Vyškov

Zpracovatel:

Kód dílu - Popis

Cena celkem [CZK]

Náklady stavby celkem

HSV - Práce a dodávky HSV	201 030,52
3 - Svislé a kompletní konstrukce	11 569,76
4 - Vodorovné konstrukce	3 171,68
6 - Úpravy povrchů, podlahy a osazování výplní	798,00
9 - Ostatní konstrukce a práce, bourání	557,00
997 - Přesun sítě	1 975,65
PSV - Práce a dodávky PSV	5 067,43
731 - Ústřední vytápění - kotelny	189 460,76
733 - Ústřední vytápění - rozvodné potrubí	160 000,00
767 - Konstrukce zámečnické	14 725,00
783 - Dokončovací práce - nátěry	14 406,12
	329,64

SOUPIS PRACÍ

ZL 02-Stavební úpravy diesellagregátu-nové řešení odvodu spalin obj.B

Stavba:

Realizace úspor energie – ÚO Kroměříž, Březinova 2819/2 – ŽP 2014+

Objekt:

Hlavní budova A + Vedlejší budova B

Soupis:

Místo:

ÚO Kroměříž, Březinova 2819/2 767 01, Kroměříž

Zadavatel:

Krajské ředitelství policie Zlínského kraje

Zhotovitel:

VESTAV group s.r.o., Víta Nejedlého 601,682 01 Vyškov

Datum: kveten 2022

Projektant: KB projekt, s.r.o.

Zpracovatel: VESTAV group s.r.o. Vítězslava Nezvalova 1000, Kroměříž

PČ	Typ	Kód	MJ	Množství	J.cena [CZK]	Cena celkem [CZK]	Cenová soustava
----	-----	-----	----	----------	--------------	-------------------	-----------------

Naklady soupisu celkem

201 030,52

D HSV Práce a dodávky HSV

11 569,76

D	3					3 171,68	
	K	317944321	t	0,043	64 400,00	2 769,20	CS ÚRS 2022 01
		Online PSC					
		Svislé a kompletní konstrukce					
		Válcované nosníky dodatečně osazované do připravených otvorů bez zazdění hlav do č. 12					
		"pro překlad žaluzie l č120 dl.1,3m-3ks"((1,3*3)*11,1)/1000 (m.č. 007 Strojovna DA - obj. B)					
		Mezisoučet					
	K	346244381	m2	0,520	774,00	402,48	CS ÚRS 2022 01
		Online PSC					
		"překlad žaluzie"0,2*1,3*2 (m.č. 007 Strojovna DA - obj. B)					
		Mezisoučet					
D	4					798,00	
	K	413232211	kus	6,000	133,00	798,00	CS ÚRS 2022 01
		Online PSC					
		Vodorovné konstrukce					
		Zadávka zhlaví stropních trámů nebo válcovaných nosníků pálenými cihlami válcovaných nosníků, výšky do 150 mm					
		"pro překlad žaluzie"3*2 (m.č. 007 Strojovna DA - obj. B)					
		Mezisoučet					
D	6					557,00	
	K	612325223	kus	1,000	557,00	557,00	CS ÚRS 2022 01
		Online PSC					
		Úpravy povrchů, podlahy a osazování výplní					
		Vápenocementová omítka jednotlivých malých ploch štuková na stěnách, plochy jednotlivě přes 0,25 do 1 m2					
		"pro žaluzii"1 (m.č. 007 Strojovna DA - obj. B)					
		Mezisoučet					
D	9					1 975,65	
	K	971033561	m3	0,405	2 230,00	903,15	CS ÚRS 2022 01
		Online PSC					
		Ostatní konstrukce a práce, bourání					
		Vybourání otvorů ve zděvu základovém nebo nadzákladovém z cihel, tvárcí, příčkové z cihel pálených na maltu vápennou nebo vápenocementovou plochy do 1 m2, tl. do 600 mm					
		"otvor pro žaluzii (přes obvodovou stěnu tl.500mm)"0,5*0,9*0,9 (m.č. 007 Strojovna DA - obj. B)					
		Mezisoučet					
	K	974031664	m	3,900	275,00	1 072,50	CS ÚRS 2022 01
		Online PSC					
		Výsekání rýh ve zděvu cihelém na maltu vápennou nebo vápenocementovou pro vtažování nosníků do zdi, před vybouráním otvoru do hl. 150 mm, při v. nosníku do 150 mm					
		"otvor na žaluzii"1,3*3 (m.č. 007 Strojovna DA - obj. B)					
		Mezisoučet					

PČ	Typ	Kód	Popis	MJ	Množství	J.cena [CZK]	Cena celkem [CZK]	Cenová soustava
D	997		Přesun sítě				5 067,43	
7	K	997013156	Vnitrostavební doprava suti a vybouraných hmot vodorovně do 50 m svisle s omezením mechanizace pro budovy a haly výšky přes 18 do 21 m	t	1,758	1 320,00	2 320,56	CS ÚRS 2018 01
8	K	997013219	Vnitrostavební doprava suti a vybouraných hmot vodorovně do 50 m Příplatek k cenám -3111 až -3217 za zvětšenou vodorovnou dopravu přes vymezenou dopravní vzdálenost za každých dalších i započatých 10 m	t	3,516	58,40	205,33	CS ÚRS 2018 01
	WV		1,758*2 (Přepočtené koeficientem množství)		3,516			
9	K	997013501	Odvoz suti a vybouraných hmot na skládku nebo meziskládku se složením, na vzdálenost do 1 km	t	1,758	213,00	374,45	CS ÚRS 2018 01
10	K	997013509	Odvoz suti a vybouraných hmot na skládku nebo meziskládku se složením, na vzdálenost Příplatek k ceně za každý další i započatý 1 km přes 1 km	t	17,580	9,27	162,97	CS ÚRS 2018 01
	WV		1,758*10 (Přepočtené koeficientem množství)		17,580			
11	K	997013831	Příplatek za uložení stavebního odpadu na skládce (skládkovně) směsného stavebního a demoličního zatlídného do Katalogu odpadů pod kódem 170 904	t	1,758	1 140,00	2 004,12	CS ÚRS 2018 01
D	PSV		Práce a dodávky PSV				189 460,76	
D	731		Ústřední vytápění - kotelny				160 000,00	
12	K	731-01	Odvod spalin, systém Bertrams DW 22.4, DN 100mm (viz.samostatný soupis prací)	soubor	1,000	160 000,00	160 000,00	vlastní
	WV		"obj.B"1 (m.č. 007 Strojovna DA - obj. B odvod z této místnosti na vnější fasádu)		1,000			
	WV		individuální kalkulace odsouhlasená objednatel (samostatný rozpočet přiložen v příloze)					
D	733		Ústřední vytápění - rozvodné potrubí				14 725,00	
13	K	7331208-01	Demontáž odvodu spalin od dieselagregátu (původní komín)	m	15,500	950,00	14 725,00	
	WV		15,5 (v rámci ZL 04 - změny zámečnických výrobků řešení celkový odpočet k dané položce)		15,500			
	WV		Mezisoučet					
D	767		Konstrukce zámečnické				14 406,12	
14	K	767-01	Zákrýtový plech 1,15x1,15m tl.2mm vč.povrchové úpravy a kotvení-D+M	ks	1,000	2 450,00	2 450,00	vlastní
15	K	767832801	Demontáž venkovních požárních žebříků s ochranným košem	m	10,000	1 170,00	11 700,00	CS ÚRS 2022 01
	Online PSC		"stav.venkovní žebřík"10 (v rámci ZL 04 - změny zámečnických výrobků řešení celkový odpočet k dané položce)		10,000			
	WV		Mezisoučet		10,000			
16	K	998767203	Přesun hmot pro zámečnické konstrukce stanovený procentní sazbou (%) z ceny vodorovná dopravní vzdálenost do 50 m v objektech výšky přes 12 do 24 m	%	141,500	1,81	256,12	CS ÚRS 2022 01
	Online PSC							
D	783		Dokončovací práce - nátěry				329,64	
17	K	783301303	Příprava podkladu zámečnických konstrukcí před provedením nátěru odrezovačem bezoplachovým	m2	1,716	58,10	99,70	CS ÚRS 2022 01
	Online PSC							
	WV		"pro překlad žaluzie l č120 dl.1,3m-3ks"(1,3*3)*0,44 (m.č. 007 Strojovna DA - obj. B)		1,716			
	WV		Mezisoučet		1,716			
18	K	783314201	Základní antikorozní nátěr zámečnických konstrukcí jednonásobný syntetický standardní	m2	1,716	134,00	229,94	CS ÚRS 2022 01
	Online PSC							
	WV		"pro překlad žaluzie l č120 dl.1,3m-3ks"(1,3*3)*0,44 (m.č. 007 Strojovna DA - obj. B)		1,716			
	WV		Mezisoučet		1,716			

ROZPOČET

Akce:

KŘPZK, ÚO Kroměříž

Březinova 2819/2, 767 01 Kroměříž - budova B

Dodání a montáž komínu pro odvod výfukových spalin z motorgenerátoru

Z důvodu realizace nové fasády na objektu KŘPZK, ÚO Kroměříž, je stávající komín pro odvod výfukových spalin z motorgenerátoru již nevyhovující a neodpovídá normě ČSN 73 4201.

Materiál: ČSN 17 348 Nerez

Položkový rozpis:	Počet	ks	Cena za jednotku	Cena celkem
Komín:				
Díl vynášecí a dilatační	1	ks	2 924	2 924
Komínový díl s KO pro přetlak	1	ks	4 250	4 250
Rovný díl 0,955 m	14	ks	2 404	33 656
Rovný díl 0,455 m	1	ks	1 730	1 730
Rovný díl 0,205 m	1	ks	987	987
Koleno 90°	1	ks	1 885	1 885
Koleno 90° ukončovací s pletivem	1	ks	1 715	1 715
Díl s odvodem kondenzátu	1	ks	2 450	2 450
Přechodový díl PPL - ICS25 spodní	1	ks	1 670	1 670
Konická hlavice	1	ks	1 680	1 680
Rozeta DW	2	ks	1 110	2 220
Těsnění viton - dvoubřité	22	ks	98	2 156
Pevné lůžko - odstup 8 cm	4	ks	860	3 440
Patní konzole	1	ks	1 930	1 930
Nástěnná konzole	4	ks	1 675	6 700
Ostatní:				
Malta, sádra	1	ks	270	270
Izolace	1	ks	650	650
Sillikon, Tmel NO	1	ks	360	360
Práce:				
Práce spojené s technologií provedení	1	ks	26 465	26 465
Svařovací práce	1	ks	45 600	45 600
Zvláštní náklady, režie	1	ks	250	250
Revize	1	ks	3 620	3 620
Doprava:				
Doprava	4	ks	3 348	13 392
Celkem	1	ks		160 000
DPH 21%	1	ks		33 600
Celkem s DPH	1	ks		193 600

Výše uvedené ceny jsou v Kč.

Stavební připravenost umožňující kontinuální montáž.

Doprava, montáž a práce v běžné pracovní době.

Práce dle platných technologických postupů s dodržением závazné normy ČSN 73 4201.

Revize spalinové cesty.

Kontaktní osoba:

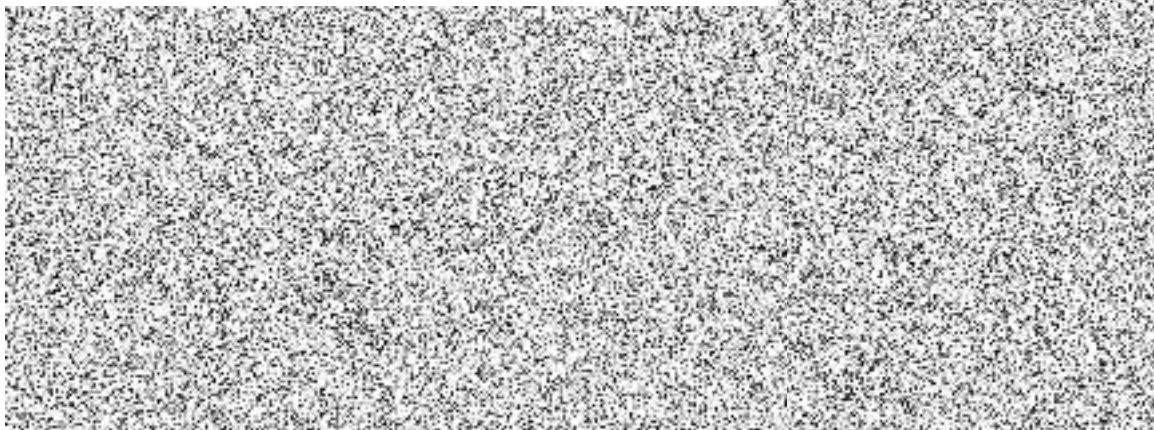

SOUHRNNÝ LIST STAVBY

ZL 03 - Nerealizování klimatizační jednotky v m.č. 327 - budova A

Stavba: Realizace úspor energie - ÚO Kroměříž, Březinova 2819/2 - ŽP 2014+

JKSO:

Místo: ÚO Kroměříž, Březinova 2819/2 767 01, Kroměříž

CC-CZ:

Datum:

Objednatel:

Krajské ředitelství policie Zlínského kraje, J. A. Bati 5637, 760 01 Zlín

IČ: 72052767

DIČ:

Zhotovitel:

VESTAV group s.r.o., Víta Nejedlého 601,682 01 Vyškov

IČ: 27675912

DIČ: CZ27675912

Projektant:

KB projekt, s.r.o., Lešetín I/659, 760 01 Zlín

IČ: 25507893

DIČ:

Zpracovatel:

VESTAV group s.r.o., Víta Nejedlého 601,682 01 Vyškov

IČ: 27675912

DIČ: CZ27675912

Poznámka:

Náklady z rozpočtů -108 113,00

Cena bez DPH -108 113,00

DPH základní	21,00%	ze	-108 113,00	-22 703,73
DPH snížená	15,00%	ze	0,00	0,00

Cena s DPH v CZK -130 816,73

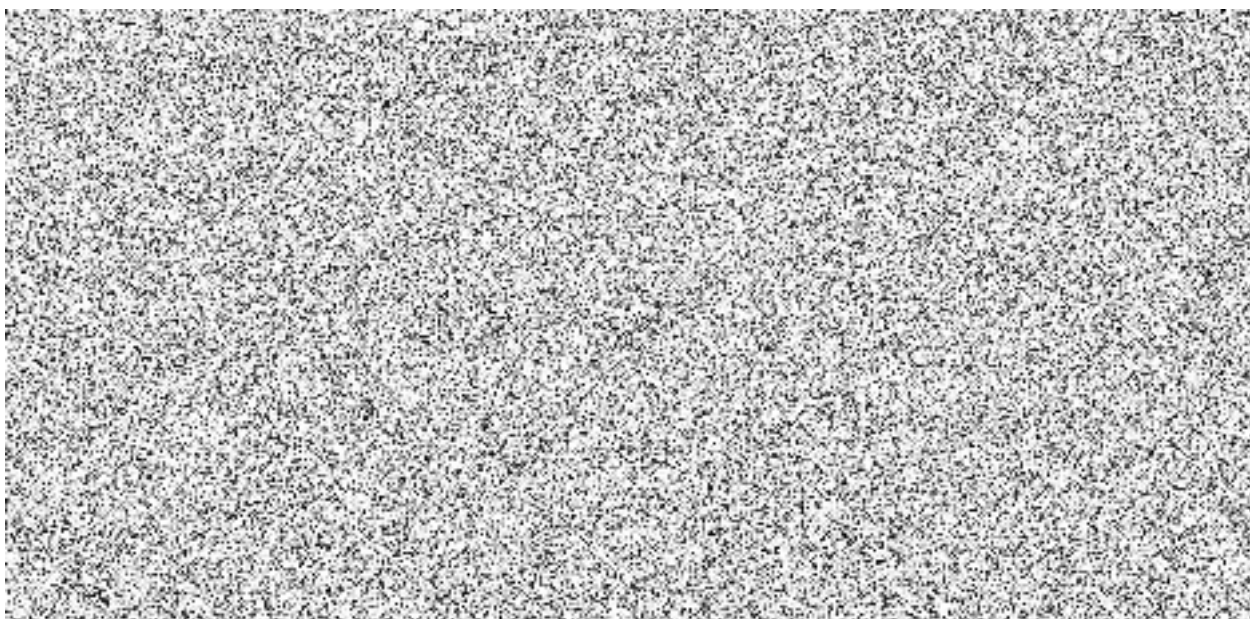

KŘP Zik - ÚO Kroměříž, Březinova 2819/2 - Úpravy klimatizačního zařízení při zateplení budovy

D.1.4 - Vzduchotechnika

Č.ř.	Poz.	ZL 03 - Nerealizované klimatizační jednotky v m.č. 327 - budova A	MJ	Počet	Cena Kč	
					Jednotková	Celkem

BUDOVA "A"

3.NP

Demontáž stávající klimatizace v m.č.327a

19.	DK	Demontáž stávajícího zařízení a jeho ekologická likvidace - nástěnný split Qch=2,7kW komplet	ks	-1	3900 -	3 900 Kč
20.	DKP	Demontáž Cu potrubí 10+10	m	-20	130 -	2 600 Kč

Demontáž stávající klimatizace v m.č.327a

- 6 500 Kč

Zař.č.3 - Klimatizace m.č.327a

21.	3.1	Vnitřní nástěnná klimatizační jednotka; Qch=3,4kW; Qt=4kW; rozměry:v.268 x š.870 x hl.204mm; hmotnost 8,5kg; akust.tlak 21-43dB(A); včetně infra ovladače	ks	-1	20800,0 -	20 800 Kč
	3.2	Venkovní kondenzační jednotka; Qch=3,4kW;Qt=4kW;P=1,02kW; 9A; 230V; jističní 16A "C" v.535 x š.663 x hl.293mm; hmotnost 26kg; akust.tlak.50dB(A); napojení Cu potrubí 6,35/9,52mm; náplň R410A; vč. elektro zapojení a revizí	ks	-1	20800,0 -	20 800 Kč
			kpl	-1	10400 -	10 400 Kč
22.	ČK	Čerpadlo kondenzátu; dl.6m; 10l/hod	ks	-1	4550 -	4 550 Kč
23.	Cu6	Cu potrubí vč.tepelné izolace, komunikačních kabelů, krycí lišty a montáže: pr.6,35mm 10+10	m	-20	585 -	11 700 Kč
24.	Cu12	Cu potrubí vč.tepelné izolace, komunikačních kabelů, krycí lišty a montáže: pr.9,52mm 10+10	m	-20	585 -	11 700 Kč
25.	GN	Gumová podstavňná noha dl.400mm; pár (200kg + 200kg)	ks	-1	3900 -	3 900 Kč
26.	K	Konzola pod venkovní kondenzační jednotku (150kg)	ks	-1	2600 -	2 600 Kč
27.	OK	Hadice pro odvod kondenzátu pr.20mm 4+4	m	-8	260 -	2 080 Kč
28.	MM	Montážní, spojovací a těsnící materiál				

kg -5

Dodávka zař.č.3 celkem	-	78 624 Kč
Montáž zař.č.3 celkem	-	19 656 Kč

DODÁVKA	-	78 624 Kč
MONTÁŽ	-	19 656 Kč
DEMONTÁŽ	-	6 500 Kč
DOPRAVA	-	3 333 Kč
OBJEKT "A" VZDUCHOTECHNIKA CELKEM - pro část A	-	108 113 Kč

Cena bez DPH

SOUHRNNÝ LIST STAVBY

ZL 04 - Změny zámečnických výrobků

Stavba: Realizace úspor energie - ÚO Kroměříž, Březinova 2819/2 - ŽP 2014+

JKSO:

Místo: ÚO Kroměříž, Březinova 2819/2 767 01, Kroměříž

CC-CZ:

Datum:

Objednatel:

Krajské ředitelství policie Zlínského kraje, J. A. Bati 5637, 760 01 Zlín

IČ: 72052767

DIČ:

Zhotovitel:

VESTAV group s.r.o., Víta Nejedlého 601,682 01 Vyškov

IČ: 27675912

DIČ: CZ27675912

Projektant:

KB projekt, s.r.o., Lešetín I/659, 760 01 Zlín

IČ: 25507893

DIČ:

Zpracovatel:

VESTAV group s.r.o., Víta Nejedlého 601,682 01 Vyškov

IČ: 27675912

DIČ: CZ27675912

Poznámka:

Náklady z rozpočtů -194 152,68

Cena bez DPH -194 152,68

DPH základní	21,00%	ze	-194 152,68	-40 772,06
DPH snížená	15,00%	ze	0,00	0,00

Cena s DPH	v	CZK	-234 924,74
-------------------	----------	------------	--------------------

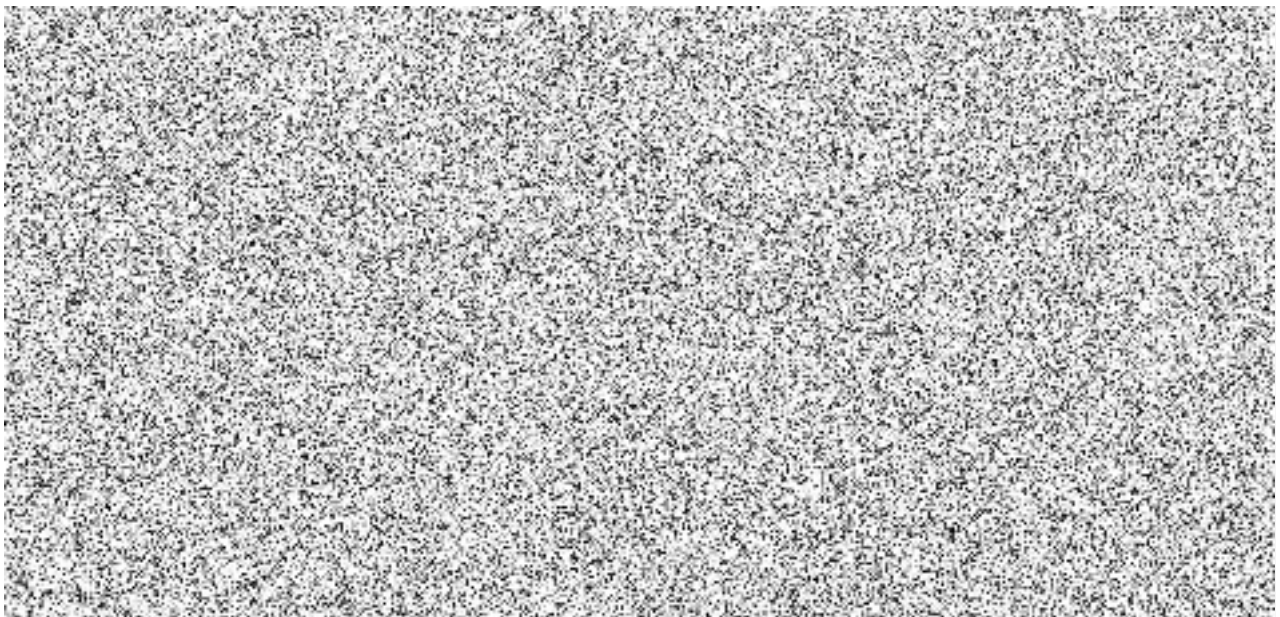

ZL 04 - Změny zámečnických výrobků - REKAPITULACE

Kód: Rozpočty - Změnový list 04

Stavba: Realizace úspor energie - ÚO Kroměříž, Březinova 2819/2 - ŽP 2014+

Místo: ÚO Kroměříž, Březinova 2819/2 767 01, Kroměříž

číslo SOD: KRPZ-98816-58/ČJ-2019-1500VZ-CER

Objednatel: Krajské ředitelství policie Zlínského kraje, J. A. Bati 5637, 7 Projektant: KB Projekt

Zhotovitel: VESTAV group s.r.o., Víta Nejedlého 601,682 01 Vyškov Zpracovatel: VESTAV group s.r.o., Víta Nejedlého 601,682 01 Vyškov

Kód	Objekt	Cena bez DPH [CZK]	Cena s DPH [CZK]
1)	Náklady z rozpočtů	-194 152,68	-234 924,74
VCP	Změny zámečnických výrobků - VÍCEPRÁCE	300 267,32	363 323,46
MNP	Změny zámečnických výrobků - MÉNĚPRÁCE	-494 420,00	-598 248,20

04 - Změny zámečnických výrobků - méněpráce

Realizace úspor energie – ÚO Kroměříž, Březinova 2819/2 – ŽP 2014+

Stavba:

Objekt: Zateplení ÚO Kroměříž, Březinova 2819/2 - Hlavní budova A

Soupis:

Hlavní budova A

Místo:

ÚO Kroměříž, Březinova 2819/2 767 01, Kroměříž

Zadavatel:

Krajské ředitelství policie Zlínského kraje, J. A. Bati 5637, 760 01 Zlín

Uchazeč:

VESTAV group s.r.o., Víta Nejedlého 601,682 01 Vyškov

Datum:

Projektant: KB projekt

PČ	Typ	Kód	Popis	MJ	Množství	J.cena [CZK]	Cena celkem [CZK]	Cenová soustava
Náklady soupisu celkem								
D		767	Konstrukce zámečnické				-314 500,00	
279	K	767-111A	111A-Vnějš. kovové dveře 800/1970mm oboustr. oplechované s izol.vložkou,bez.zámek,zárubeň,kování,nátěr RAL-D+M(plný popis viz.výpis zámečnick)	ks	-1,000	29 500,00	-29 500,00	
292	K	767-124A	124A-Venkovní oc.mříž 900/600mm žár.zinkovaná,vč.kotvení-D+M(plný popis viz.výpis zámečnick) - bez certifikátu	ks	-40,000	6 000,00	-240 000,00	
P			Poznámka k položce: žár.pozink+nátěr					
293	K	767-125A	125A-Venkovní oc.mříž 900/1500mm žár.zinkovaná,vč.kotvení-D+M(plný popis viz.výpis zámečnick) - bez certifikátu	ks	-5,000	7 000,00	-35 000,00	
P			Poznámka k položce: žár.pozink+nátěr					
317	K	99876720 3	Přesun hmot pro zámečnické konstrukce stanovený procentní sazbou (%) z ceny vodorovná dopravní vzdálenost do 50 m v objektech výšky přes 12 do 24 m	%	-0,090	10 000,00	-900,00	CS ÚRS 2018 01

1. Ceny pro přesun hmot stanovený z hmotnosti přesunovaného materiálu se používají tehdy, pokud je možné určit hmotnost za celý stavební díl. Do této hmotnosti se započítává i hmotnost materiálu oceňovaných ve specifikaci, x000D.

2. Pokud nelze jednoznačně stanovit hmotnost přesunovaných materiálu, lze pro výpočet přesunu hmot použít orientačně procentní sazbou. Touto sazbou se vymáší rozpočtové náklady za celý stavební díl včetně nákladů na materiál ve specifikacích, x000D.

3. Příplatek k cenám -7181 pro přesun prováděný bez použití mechanizace, tj. za ztížených podmínek, lze použít pouze pro hmotnost materiálu, která se tímto způsobem skutečně přemísťuje, x000D.

PSC

PC060	PC060 elektro			kpl	-1	9100		-9100
-------	---------------	--	--	-----	----	------	--	-------

04 - Změny zámečnických výrobků - méněpráce

Realizace úspor energie – ÚO Kroměříž, Březinova 2819/2 – ŽP 2014+

Stavba:

Objekt: Zateplení ÚO Kroměříž, Březinova 2819/2 - Vedlejší budova B

Soupis:

Vedlejší budova B

Místo:

ÚO Kroměříž, Březinova 2819/2 767 01, Kroměříž

Zadavatel:

Krajské ředitelství policie Zlínského kraje, J. A. Bati 5637, 760 01 Zlín

Uchazeč:

VESTAV group s.r.o., Víta Nejedlého 601,682 01 Vyškov

Datum:

Projektant: KB projekt

PČ	Typ	Kód	Popis	MJ	Množství	J.cena [CZK]	Cena celkem [CZK]	Cenová soustava
Náklady soupisu celkem								
D		767	Konstrukce zámečnické				-179 920,00	
235	K	767-112B	112B-Venkovní oc.mříž 900/600mm žár.zinkovaná,vč.kotvení-D+M(plný popis viz.vžpis zámečnick) - bez certifikátu	ks	-12,000	6 000,00	-72 000,00	
<i>Poznámka k položce: žár.ozink+natěr</i>								
236	K	767-113B	113B-Venkovní oc.mříž 900/900mm žár.zinkovaná,vč.kotvení-D+M(plný popis viz.vžpis zámečnick) - bez certifikátu	ks	-5,000	7 000,00	-35 000,00	
<i>Poznámka k položce: žár.ozink+natěr</i>								
245	K	767-122B	122B-Venkovní oc.mříž 900/1800mm žár.zinkovaná,vč.kotvení-D+M(plný popis viz.vžpis zámečnick)	ks	-2,000	9 000,00	-18 000,00	
<i>Poznámka k položce: žár.ozink+natěr</i>								
246	K	767-123B	123B-D+M oc.celokov.žebřík pro výlez na střeš dl.10m, dle akt.normy, tizn: demontáž stávajícího	ks	-1,000	20 000,00	-20 000,00	
<i>Poznámka k položce: žebřík pro výlez na střeš dl.cca 15,5m vč.prodloužení, očištění,nátěru a nového kotvení-viz.fasáda (pozn. V rámci VCP řešen komin celkově jako nový z důvodu dodržení akt. normy, z důvodu plánované výměny dieselagregátu), demontáž stávajícího kominu řešeno v rámci VCP</i>								
252	K	odvětrání diesel		kpl	-1,000	25 000,00	-25 000,00	
254	K	998767203	Přesun hmot pro zámečnické konstrukce stanovený procentní sazbou (%) z ceny vodorovná dopravní vzdálenost do 50 m v objektech výšky přes 12 do 24 m	%	-0,082	10 000,00	-820,00	CS ÚRS 2018 01

1. Vytřídění a souhrnná účetní_

1. Ceny pro přesun hmot stanovený z hmotnosti přesunovaného materiálu se používají tehdy, pokud je možné určit hmotnost za celý stavební díl. Do této hmotnosti se započítává i hmotnost materiálu oceňovaných ve specifikaci_x000D_

2. Pokud nelze jednoznačně stanovit hmotnost přesunovaného materiálu, lze pro výpočet přesunu hmot použít orientačně procentní sazbu. Touto sazbou se vynásobí rozpočtové náklady za celý stavební díl včetně nákladů na materiál ve

PSC

specifikacích_x000D_

3. Příplatek k cenám -7181 pro přesun prováděný bez použití mechanizace, tj. za ztížených podmínek, lze použít pouze pro hmotnost materiálu, která se tímto způsobem skutečně přemísťuje_x000D_

PC060	PC060 elektro	Demontáž stávajícího stožárů na střeše budovy včetně antén, dodávka + montáž 1 ks nového stožárů, délka 4 m, průměr 100 mm + čtyři kusy výložníků, zpětná montáž antén, materiál titan-zinek	kpl	-1	9 100,00	-9100
-------	------------------	---	-----	----	----------	-------

04 - Změny zámečnických výrobků - vícepráce

Realizace úspor energie – ÚO Kroměříž, Březinova 2819/2 – ŽP 2014+

Zateplení ÚO Kroměříž, Březinova 2819/2 - Vedlejší budova B

Soupis: Hlavní budova A + Vedlejší budova B

Místo: ÚO Kroměříž, Březinova 2819/2 767 01, Kroměříž

Zadávatel: Krajské ředitelství policie Zlínského kraje, J. A. Bati 5637, 760 01 Zlín
 Uchazeč: VESTAV group s.r.o., Víta Nejedlého 601,682 01 Vyškov

Datum:

Projektant: KB projekt

PČ	Typ	Kód	Popis	MJ	Množství	J.cena [CZK]	Cena celkem [CZK]	Cenová soustava
Náklady soupisu celkem								
D	767		Konstrukce zámečnické				300 267,32	256 667,32

1	K	767-104PC - B	D+W - Vnitřní AL celoproskl.stěna 2850/2600mm s dvoukř. dveřmi 1600/2000mm,2x boční díl+nadsvětlik fix, bílá,vč.panik.kování,bezp.zámku,bezp.šklo (conex),rozšířené profily,syst.osazení, samozavírač (brano) (těsnění), el. vratný, napojeno na EKV, součástí položky je demontáž,odvoz a likvidace stávající Al. sestavy, vč. přesunů zám. výrobků	soubor	1,000	84 921,00	84 921,00	vlastní
<i>Poznámka k položce: m.č. 302 (chodba, budova B). kování, samozavírač,panikové kování,pevný nadsvětlik v. 250mm, čtečka číselných karet</i>								
2	K	767-R001	Montáž mříží nůžkových do špalety	m2	14,76	432,00	6376,32	vlastní
<i>Poznámka k položce: Nůžková mříž na okno do m.č. 117. m.č. 127. 001/2/A. 001/1/A</i>								
3	M	767-01PC	Vnitřní oc. mříž, rozevírací (nůžková), 1300/2000 mm, žár.zinkovaná (lakovaná bílá), vč.kotvení, se zámkem, kolejniče -Dodávka - bez certifikátu, vč. přesunu zám. Kcí	ks	5,000	27 480,00	137 400,00	vlastní
<i>Poznámka k položce: m.č.117.2.ks + m.č. 127.3.ks (obi. A)</i>								
4	M	767-01PC	Vnitřní oc. mříž, rozevírací (nůžková), 800/1100 mm, žár.zinkovaná,vč.kotvení, se zámkem, kolejniče -Dodávka - bez certifikátu, vč. přesunu zám. Kcí	ks	2,000	13 985,00	27 970,00	vlastní

Poznámka k položce: m.č.sklad zbrání 001/2/A. 001/1/A sklad zajištěných věcí Konstrukce truhlářské							43 600,00
D	766						
263a	766-207A	207A-Štřešní výlez 660/1180mm dřevěný, impregnovaný vč.laku, lemování, syst. osazení- D+M(plný popis viz.výpis zámečnick), vč. přesunu truhlářských výrobků	ks	2,000	21 800,00	43 600,00	dle SOD
Poznámka k položce: Na základě dodatečného požadavku uživatele (snadnější dostupnost k zařízení na střeše) celkem 2ks (obj. A) střešní prostor (nřída)							

SOUHRNNÝ LIST STAVBY

ZL 05 - Doplnění oplechování spodních říms obj.A,B

Stavba: Realizace úspor energie - ÚO Kroměříž, Březinova 2819/2 - ŽP 2014+

JKSO:
Místo: ÚO Kroměříž, Březinova 2819/2 767 01, Kroměříž

CC-CZ:
Datum:

Objednatel:
Krajské ředitelství policie Zlínského kraje, J. A. Bati 5637, 760 01 Zlín

IČ: 72052767

DIČ:

Zhotovitel:
VESTAV group s.r.o., Víta Nejedlého 601,682 01 Vyškov

IČ: 27675912

DIČ: CZ27675912

Projektant:
KB projekt, s.r.o., Lešetín I/659, 760 01 Zlín

IČ: 25507893

DIČ:

Zpracovatel:
VESTAV group s.r.o., Víta Nejedlého 601,682 01 Vyškov

IČ: 27675912

DIČ: CZ27675912

Poznámka:

Náklady z rozpočtů 134 589,98

Cena bez DPH 134 589,98

DPH základní	21,00%	ze	134 589,98	28 263,90
snížená	15,00%	ze	0,00	0,00

Cena s DPH	v	CZK	162 853,88
-------------------	----------	------------	-------------------

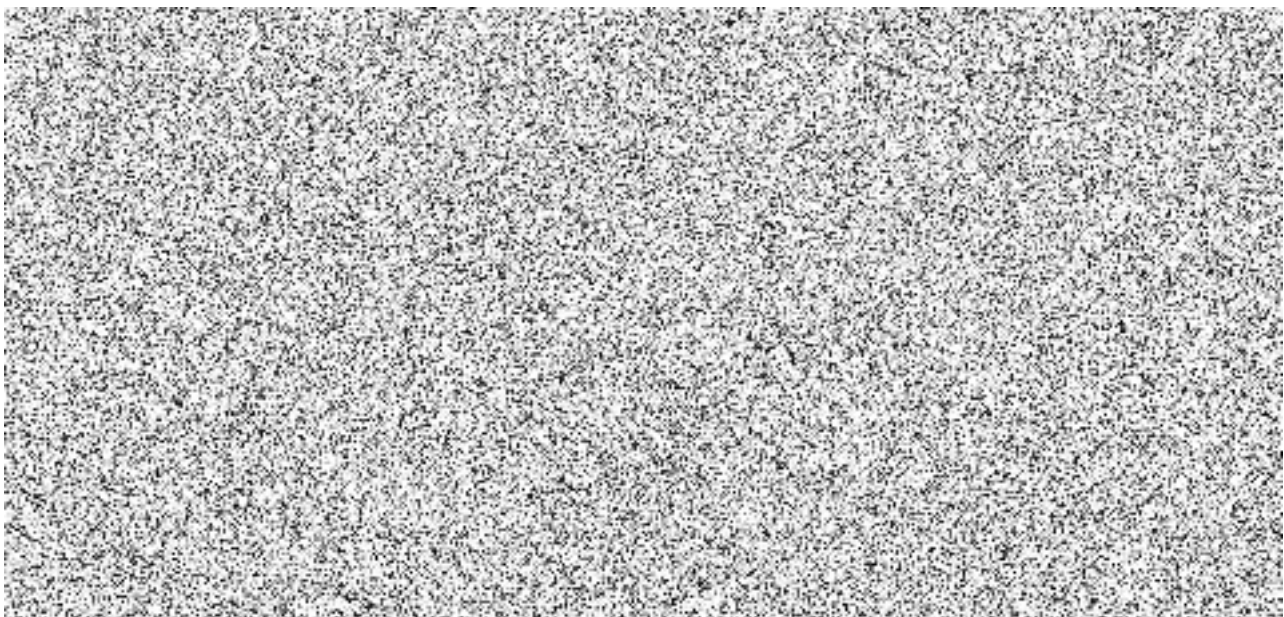

REKAPITULACE STAVBY ZL 05 - Doplnění oplechování spodních říms obj.A,B

Kód: Stavba: Realizace úspor energie – ÚO Kroměříž, Březinova 2819/2 – ŽP 2014+

KSO: Hlavní budova A + Vedlejší budova B CC-CZ: říjen 2022
Místo: ÚO Kroměříž, Březinova 2819/2 767 01, Kroměříž Datum:

Zadavatel: Krajské ředitelství policie Zlínského kraje

Zhotovitel: VESTAV group s.r.o., Víta Nejedlého 601,682 01 Vyškov

Projektant: KB projekt, s.r.o.

Zpracovatel: VESTAV group s.r.o., Víta Nejedlého 601,682 01 Vyškov

Poznámka:

Cena bez DPH		134 589,98
DPH základní	Sazba daně	Výše daně
snížená	21,00%	28 263,90
	15,00%	0,00
Cena s DPH	v	CZK
		162 853,88

REKAPITULACE OBJEKTŮ STAVBY A SOUPISŮ PRACÍ ZL05-Doplnění oplechování spodních říms obj.A,B

Kód:

Stavba: Realizace úspor energie – ÚO Kroměříž, Březinova 2819/2 – ŽP 2014+

Místo: ÚO Kroměříž, Březinova 2819/2 767 01, Kroměříž říjen 2022
 Zadavatel: Krajské ředitelství policie Zlínského kraje KB projekt, s.r.o.
 Zhotovitel: VESTAV group s.r.o., Víta Nejedlého 601,682 01 Vyškov VESTAV group s.r.o., víta Nejedlého 601 682 01

Datum:
 Projektant:
 Zpracovatel:

Kód	Popis	Cena bez DPH [CZK]	Cena s DPH [CZK]	Typ
-----	-------	--------------------	------------------	-----

Náklady stavby celkem

134 589,98 **162 853,88**

ZL05-Doplnění oplechování spodních říms obj.A,B

134 589,98 162 853,88 **STA**

VCP

ZL05-Doplnění oplechování spodních říms obj.A,B

134 589,98 162 853,88 Soupis

KRYCÍ LIST SOUPISU PRACÍ ZL05-Doplnění oplechování spodních říms obj.A,B

Stavba: Realizace úspor energie – ÚO Kroměříž, Březinova 2819/2 – ŽP 2014+

Objekt: Hlavní budova A + Vedlejší budova B

Soupis: ZL05-Doplnění oplechování spodních říms obj.A,B

KSO: ÚO Kroměříž, Březinova 2819/2 767 01, Kroměříž

Zadavatel: Krajské ředitelství policie Zlínského kraje

Zhotovitel: VESTAV group s.r.o., Víta Nejedlého 601,682 01 Vyškov

Projektant: KB projekt, s.r.o.

Zpracovatel: VESTAV group s.r.o., Víta Nejedlého 601,682 01 Vyškov

Poznámka:

CC-CZ: říjen 2022
Datum:
IČ:
DIČ:
IČ:
DIČ:
IČ: 25507893
DIČ: CZ25507893
IČ:
DIČ:

Cena bez DPH	134 589,98		
DPH základní snižena	Základ daně 134 589,98 0,00	Sazba daně 21,00% 15,00%	Výše daně 28 263,90 0,00
Cena s DPH	162 853,88	V CZK	

REKAPITULACE ČLENĚNÍ SOUPLISU PRACÍ

Stavba: Realizace úspor energie – ÚO Kroměříž, Březinova 2819/2 – ŽP 2014+

Objekt: Hlavní budova A + Vedlejší budova B

Soupis: ZL05-Doplnění oplechování spodních říms obj.A,B

Místo: ÚO Kroměříž, Březinova 2819/2 767 01, Kroměříž

Zadavatel: Krajské ředitelství policie Zlínského kraje

Zhotovitel: VESTAV group s.r.o., Víta Nejedlého 601,682 01 Vyškov

Datum: říjen 2022
Projektant: KB projekt s.r.o.
Zpracovatel: VESTAV group
Cena včetně Měsíčních

Kód dílu - Popis

Cena celkem [CZK]

Náklady stavby celkem

PSV - Práce a dodávky PSV

764 - Konstrukce klempířské

HZS - Hodinové zúčtovací sazby

134 589,98
108 964,98
108 964,98
25 625,00

SOUPIS PRACÍ ZL05-Doplnění oplechování spodních říms obj.A,B

Stavba: Realizace úspor energie – ÚO Kroměříž, Březinova 2819/2 – ŽP 2014+

Objekt: Hlavní budova A + Vedlejší budova B

Soupis: ZL05-Doplnění oplechování spodních říms obj.A,B

Místo: ÚO Kroměříž, Březinova 2819/2 767 01, Kroměříž

Zadavatel: Krajské ředitelství policie Zlínského kraje

Zhotovitel: VESTAV group s.r.o., Víta Nejedlého 601,682 01 Vyškov

Datum: kveten 2022

Projektant: KB projekt, s.r.o.

Zpracovatel:

PČ	Typ	Kód	Popis	MJ	Množství	J.cena [CZK]	Cena celkem [CZK]	Cenová soustava
----	-----	-----	-------	----	----------	--------------	-------------------	-----------------

Náklady soupisu celkem

134 589,98

D PSV Práce a dodávky PSV

108 964,98

D	D	K	764511601	Žlab podokapní z pozinkovaného plechu s povrchovou úpravou včetně háků a čel půlkruhový do řš 280 mm	m	79,100	495,00	39 154,50	CS ÚRS 2022 01
---	---	---	-----------	--	---	--------	--------	-----------	----------------

108 964,98

Online PSC	W	"A"12,3+41,3	53,600						
W	"obj.B"25,5		25,500						
W	Mezisoučet		79,100						

D	K	764511642	Žlab podokapní z pozinkovaného plechu s povrchovou úpravou včetně háků a čel kotlík oválný (trychtýřový), řš žlabu/průměr svodu 330/100 mm	kus	6,000	595,00	3 570,00	CS ÚRS 2022 01
---	---	-----------	--	-----	-------	--------	----------	----------------

Online PSC	W	"obj.A"4	4,000					
W	"obj.B"2		2,000					
W	Mezisoučet		6,000					

D	K	764518622	Svod z pozinkovaného plechu s upraveným povrchem včetně objímk, kolen a odskoků kruhový, průměru 100 mm	m	6,000	791,00	4 746,00	CS ÚRS 2022 01
---	---	-----------	---	---	-------	--------	----------	----------------

Online PSC	W	"obj.A"4, pouze ohyb u kolena, zbytek svodu v klempířně	4,000					
W	"obj.B"2, pouze ohyb u kolena, zbytek svodu v klempířně		2,000					
W	Mezisoučet		18,000					

D	K	764213614	Dilatační lišta z pozinkovaného plechu s povrchovou úpravou přípravou, včetně tmelení řš 330 mm	m	79,100	526,00	41 606,60	CS ÚRS 2022 01
---	---	-----------	---	---	--------	--------	-----------	----------------

Online PSC	W	"obj.A"12,3+41,3	53,600					
W	"obj.B" 25,5		25,500					
W	Mezisoučet		79,100					

D	K	764011404	Podkladní plech z PZ plechu pro hřebeny, nároží, úžlabí nebo okapové hrany tl 0,55 mm řš 330 mm	m	79,100	245,00	19 379,50	CS ÚRS 2022 01
---	---	-----------	---	---	--------	--------	-----------	----------------

Online PSC	W	"obj.A"12,3+41,3	53,600					
W	"obj.B"25,5		25,500					
W	Mezisoučet		79,100					

PČ	Typ	Kód	Popis	MJ	Množství	J.cena [CZK]	Cena celkem [CZK]	Cenová soustava
6	K	998764103	Přesun hmot pro konstrukce klempířské stanovený z hmotnosti přesunovaného materiálu vodorovná dopravní vzdálenost do 50 m v objektech výšky přes 12 do 24 m	t	0,222	2 290,00	508,38	CS ÚRS 2022 01

Online PSC

D	HZS	Hodinové zúčtovací sazby	25 625,00					
7	K	HZS2111	Hodinové zúčtovací sazby profesí PSV provádění stavebních konstrukcí tesař	hod	102,500	250,00	25 625,00	sazba dle SOD

Online PSC

"dokotvení ramenátů na římsě 1.np (2ks/1 ramenátů/1m)"102,5 (obj. A+B) materiál + práce
Mezisoučet

102,500
102,500

SOUHRNNÝ LIST STAVBY

ZL 06 - Dodatečné stavební úpravy v obj. A+B

Stavba: Realizace úspor energie - ÚO Kroměříž, Březinova 2819/2 - ŽP 2014+

JKSO:
Místo: ÚO Kroměříž, Březinova 2819/2 767 01, Kroměříž

CC-CZ:
Datum:

Objednatel:
Krajské ředitelství policie Zlínského kraje, J. A. Bati 5637, 760 01 Zlín

IČ: 72052767
DIČ:

Zhotovitel:
VESTAV group s.r.o., Víta Nejedlého 601,682 01 Vyškov

IČ: 27675912
DIČ: CZ27675912

Projektant:
KB projekt, s.r.o., Lešetín I/659, 760 01 Zlín

IČ: 25507893
DIČ:

Zpracovatel:
VESTAV group s.r.o., Víta Nejedlého 601,682 01 Vyškov

IČ: 27675912
DIČ: CZ27675912

Poznámka:

Náklady z rozpočtů 464 395,41

Cena bez DPH **464 395,41**

DPH základní	21,00%	ze	464 395,41	97 523,04
snížená	15,00%	ze	0,00	0,00

Cena s DPH	v	CZK	561 918,45
-------------------	----------	------------	-------------------

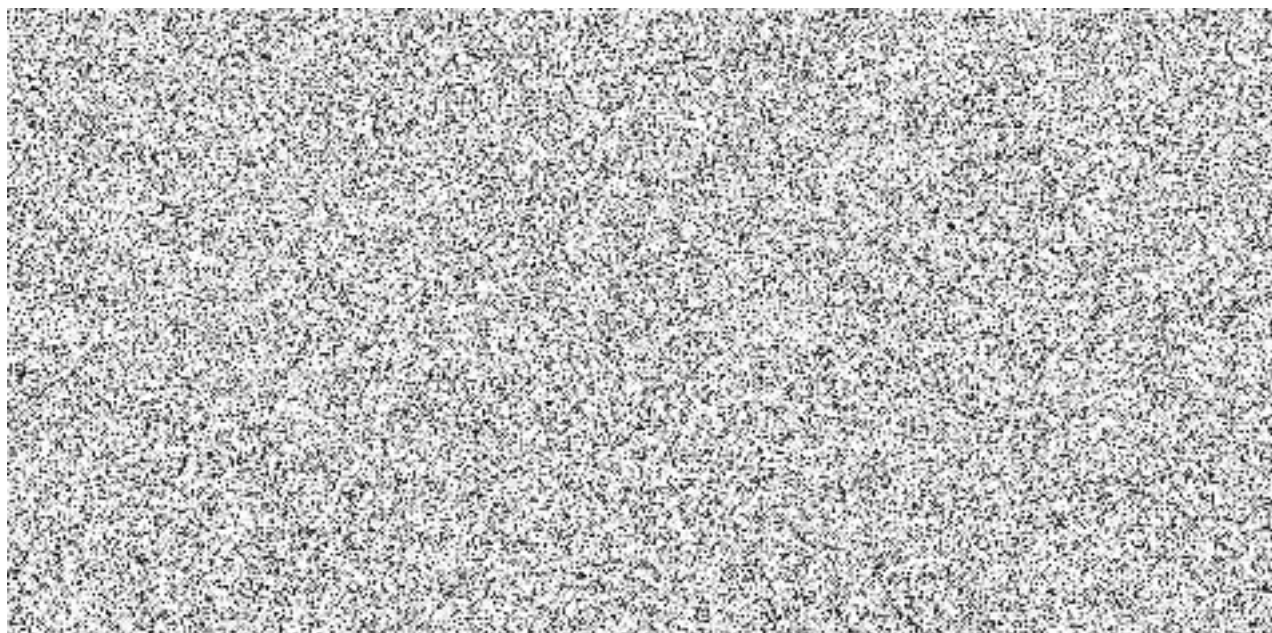

REKAPITULACE STAVBY - ZL 06 - Dodatečné stavební úpravy v obj. A+B

Kód:

Stavba: Realizace úspor energie – ÚO Kroměříž, Březinova 2819/2 – ŽP 2014+

KSO:

Místo: ÚO Kroměříž, Březinova 2819/2 767 01, Kroměříž

CC-CZ:

Datum: kveten 2022

Zadavatel:

Krajské ředitelství policie Zlínského kraje

Zhotovitel:

VESTAV group s.r.o., Víta Nejedlého 601,682 01 Vyškov

Projektant:

KB projekt, s.r.o.

Zpracovatel:

VESTAV group s.r.o., Víta Nejedlého 601,682 01 Vyškov

Poznámka:

Cena bez DPH			464 395,41
DPH základní snižena	Sazba daně 21,00% 15,00%	Základ daně 464 395,41 0,00	Výše daně 97 523,04 0,00
Cena s DPH	v	CZK	561 918,45

REKAPITULACE OBJEKTŮ STAVBY A SOUPLISŮ PRACÍ - ZL 06 - Dodatečné stavební úpravy v obj. A+B

Kód:

Stavba: Realizace úspor energie – ÚO Kroměříž, Březinova 2819/2 – ŽP 2014+

Místo: ÚO Kroměříž, Březinova 2819/2 767 01, Kroměříž kveten 2022

Zadavatel: Krajské ředitelství policie Zlínského kraje
Zhotovitel: VESTAV group s.r.o., Víta Nejedlého 601,682 01 Vyškov
Projektant: KB projekt, s.r.o.
Zpracovatel: VESTAV group s.r.o., v.ila
Národního AN1 682 01

Kód	Popis	Cena bez DPH [CZK]	Cena s DPH [CZK]	Typ
-----	-------	--------------------	------------------	-----

Náklady stavby celkem

ZL 06 - Dodatečné stavební úpravy v obj. A+B

VCP ZL 06 - Dodatečné stavební úpravy v obj. A+B

464 395,41	561 918,45
464 395,41	561 918,45
464 395,41	561 918,45

STA

Soupis

KRYCÍ LIST SOUPLISU PRACÍ - ZL 06 - Dodatečné stavební úpravy v obj. A+B

Stavba: Realizace úspor energie – ÚO Kroměříž, Březinova 2819/2 – ŽP 2014+

Objekt: Hlavní budova A + Vedlejší budova B

Soupis:

KSO: ÚO Kroměříž, Březinova 2819/2 767 01, Kroměříž
Místo: květen 2022

Zadavatel: Krajské ředitelství policie Zlínského kraje

Zhotovitel: VESTAV group s.r.o., Víta Nejedlého 601,682 01 Vyškov

Projektant: KB projekt, s.r.o.

Zpracovatel: VESTAV group s.r.o., Víta Nejedlého 601,682 01 Vyškov

Poznámka:

Cena bez DPH		464 395,41
DPH základní snížená	Základ daně 464 395,41 0,00	Sazba daně 21,00% 15,00% Výše daně 0,00
Cena s DPH	v CZK	561 918,45

REKAPITULACE ČLENĚNÍ SOUPLISU PRACÍ

Stavba: Realizace úspor energie – ÚO Kroměříž, Březinova 2819/2 – ŽP 2014+

Objekt: Hlavní budova A + Vedlejší budova B

Soupis:

Místo: ÚO Kroměříž, Březinova 2819/2 767 01, Kroměříž

Zadavatel: Krajské ředitelství policie Zlínského kraje
Zhotovitel: VESTAV group s.r.o., Víta Nejedlého 601,682 01 Vyškov

Datum: květen 2022

Projektant: KB projekt, s.r.o.
Zpracovatel: VESTAV group s.r.o., Víta Nejedlého 601,682 01

Kód dílu - Popis

Cena celkem [CZK]

Náklady stavby celkem

Kód dílu - Popis	Cena celkem [CZK]
PSV - Práce a dodávky PSV	464 395,41
765 - Krytina skládaná	266 650,57
766 - Konstrukce truhlářské	104 456,20
786 - Dokončovací práce - čalounické úpravy	37 886,86
787 - Dokončovací práce - zasklívání	55 401,78

SOUPIS PRACÍ

Stavba: Realizace úspor energie – ÚO Kroměříž, Březinova 2819/2 – ŽP 2014+
 Objekt: Hlavní budova A + Vedlejší budova B
 Soupis:

Místo: ÚO Kroměříž, Březinova 2819/2 767 01, Kroměříž
 Zadavatel: Krajské ředitelství policie Zlínského kraje
 Zhotovitel: VESTAV group s.r.o., Víta Nejedlého 601,682 01 Vyškov

Datum: květen 2022
 Projektant: KB projekt, s.r.o.
 Zpracovatel: VESTAV group s.r.o., Víta Nejedlého 601,682 01 Vyškov

PČ	Typ	Kód	Popis	MJ	Množství	J.cena [CZK]	Cena celkem [CZK]	Cenová soustava
Náklady soupisu celkem								
D	PSV		Práce a dodávky PSV				464 395,41	
D	765		Krytina skládaná				266 650,57	
1	K	765115011	Montáž střešních doplňků krytiny keramické speciálních tašek větracích, protišněhových, prostupových, ukončovacích drážkových na sucho velkoformátových (do 12 ks/m ²)	kus	15,000	35,70	535,50	CS ÚRS 2022 01
			Online PSC		15,000			
			VV		15,000			
			Mezisoučet					
2	M	59660720	taška ražena drážková engoba velkoformátová (do 12 ks/m ²) větrací	kus	15,000	184,00	2 760,00	CS ÚRS 2022 01
3	K	765115202	Montáž střešních doplňků krytiny keramické nástavce pro odvětrání kanalizace	kus	15,000	196,00	2 940,00	CS ÚRS 2022 01
			Online PSC		15,000			
			VV		15,000			
			Mezisoučet					
4	M	59660212	nástavce pro odvětrání kanalizace	kus	15,450	4 980,00	76 941,00	CS ÚRS 2022 01
			15*1,03 Přepočtené koeficientem množství		15,450			
5	K	765115352	Montáž střešních doplňků krytiny keramické stoupačky plošiny délky přes 400 do 800 mm	kus	58,000	327,00	18 966,00	CS ÚRS 2022 01
			Online PSC		58,000			
			VV		58,000			
			Mezisoučet					
6	M	59660007	stoupačky komplety rovné pro keramickou krytinu rošt š 250mm d 800mm	sada	58,000	2 180,00	126 440,00	CS ÚRS 2022 01
7	K	76511201	Krytina keramická větrací pás okapní	m	220,100	66,50	14 636,65	CS ÚRS 2022 01
			"B"střecha(33,4*2+8)		74,800			
			"obj.A" 145,300		145,300			
7a	K	765113121	Krytina keramická okapová hrana s větrací mřížkou jednoduchou	m	220,100	103,00	22 670,30	CS ÚRS 2022 01
			"B"střecha(33,4*2+8)		74,800			
			"obj.A" 145,300		145,300			
7b	K	998765103	Přesun hmot pro krytinu skládané stanovený z hmotnosti přesunovaného materiálu vodorovná dopravní vzdálenost do 50 m na objektech výšky přes 12 do 24 m	t	0,536	1 420,00	761,12	CS ÚRS 2022 01

Online PSC

D 766 Konstrukce truhlářské

104 456,20

PČ	Typ	Kód	Popis	MJ	Množství	J.cena [CZK]	Cena celkem [CZK]	Cenová soustava
8	K	766231113	Montáž sklápěcích schodů na plůdu s vyřezáním otvoru a kompletizací	kus	4,000	1 650,00	6 600,00	CS ÚRS 2022 01
			Online PSC					
			"A"3 (2x m.č. 340, 1x m.č.402)		3,000			
			"B"1 (m.č.302)		1,000			
			Mezisoučet		4,000			
9	M	55347584	schody skládací protipožární, mech. z Al profilů, EI 30, pro výšku max. 320cm, 13 schodnic 130x70cm	kus	4,000	24 400,00	97 600,00	CS ÚRS 2022 01
10	K	998766103	Přesun hmot pro konstrukce truhlářské stanovený z hmotnosti přesunovaného materiálu vodorovná dopravní vzdálenost do 50 m v objektech výšky přes 12 do 24 m	t	0,210	1 220,00	256,20	CS ÚRS 2022 01
			Online PSC					
D	786		Dokončovací práce - čalounické úpravy				37 886,86	
11	K	786611200	Montáž zastínavacích rolet s háčky, ovládaných manuálně do oken střešních	kus	12,000	173,00	2 076,00	CS ÚRS 2022 01
			Online PSC					
			(m.č 305 obj B - 6ks, m.č. 304 obj A - 6 ks) kriminální technik		12,000			
			Mezisoučet		12,000			
12	M	61140608	adaptér k roletě s háčky ovládané tyčí střešních oken	kus	12,000	131,00	1 572,00	CS ÚRS 2022 01
13	M	VEL.DFDMK041 085S	KOMBINOVANÁ ROLETA DFD MK04 1085S	kus	12,000	2 851,24	34 214,88	
14	K	998786103	Přesun hmot pro stínění a čalounické úpravy stanovený z hmotnosti přesunovaného materiálu vodorovná dopravní vzdálenost do 50 m v objektech výšky (hloubky) přes 12 do 24 m	t	0,022	1 090,00	23,98	CS ÚRS 2022 01
			Online PSC					
D	787		Dokončovací práce - zasklívací				55 401,78	
15	K	787327227	Zasklívací střešních konstrukcí, světlíků a zahradních skleníků deskami dutinovými a komůrkovými polykarbonátovým profilem komůrkovým do hliníkového U profilu s krycí a přítlačnou lištou, tl. 25 mm	m2	35,610	1 550,00	55 195,50	CS ÚRS 2022 01
			Online PSC					
			"A"10,5 (ocel. kce u dopravní policie)		10,500			
			"B"8,1*3,1 (ocel. kce u vjezdu do garáží)		25,110			
			Mezisoučet		35,610			
16	K	998787103	Přesun hmot pro zasklívací stanovený z hmotnosti přesunovaného materiálu vodorovná dopravní vzdálenost do 50 m v objektech výšky přes 12 do 24 m	t	0,191	1 080,00	206,28	CS ÚRS 2022 01
			Online PSC					

SOUHRNNÝ LIST STAVBY

ZL 07 - Dodatečné požadavky obj.A.B

Stavba: Realizace úspor energie - ÚO Kroměříž, Březinova 2819/2 - ŽP 2014+

JKSO:

Místo: ÚO Kroměříž, Březinova 2819/2 767 01, Kroměříž

CC-CZ:

Datum:

Objednatel:

Krajské ředitelství policie Zlínského kraje, J. A. Bati 5637, 760 01 Zlín

IČ: 72052767

DIČ:

Zhotovitel:

VESTAV group s.r.o., Víta Nejedlého 601,682 01 Vyškov

IČ: 27675912

DIČ: CZ27675912

Projektant:

KB projekt, s.r.o., Lešetín I/659, 760 01 Zlín

IČ: 25507893

DIČ:

Zpracovatel:

VESTAV group s.r.o., Víta Nejedlého 601,682 01 Vyškov

IČ: 27675912

DIČ: CZ27675912

Poznámka:

Náklady z rozpočtů 122 839,61

Cena bez DPH **122 839,61**

DPH základní	21,00%	ze	122 839,61	25 796,32
snížená	15,00%	ze	0,00	0,00

Cena s DPH	v	CZK	148 635,93
-------------------	----------	------------	-------------------

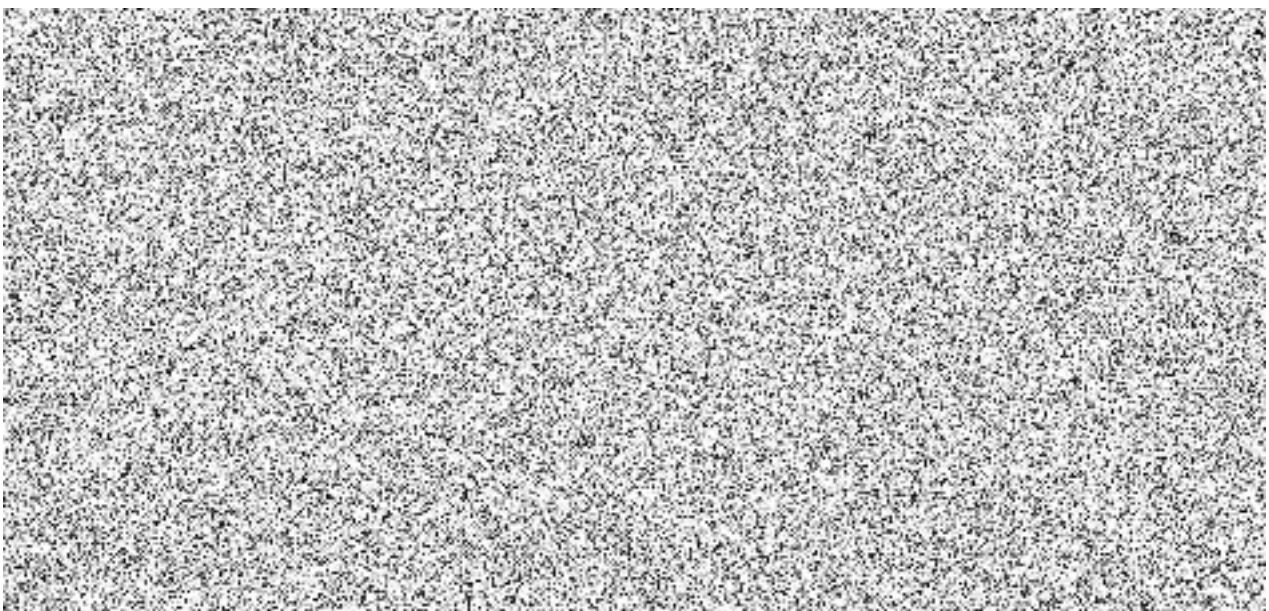

REKAPITULACE STAVBY - ZL 07 - Dodatečné požadavky obj.A.B

Kód:

Stavba: Realizace úspor energie – ÚO Kroměříž, Březinova 2819/2 – ŽP 2014+

KSO: Hlavní budova A + Vedlejší budova B

Místo: ÚO Kroměříž, Březinova 2819/2 767 01, Kroměříž

CC-CZ:

Datum: říjen 2022

IČ:

DIČ:

IČ:

DIČ:

IČ:

DIČ:

IČ:

DIČ:

Zadavatel:

Krajské ředitelství policie Zlínského kraje

Zhotovitel:

VESTAV group s.r.o., Víta Nejedlého 601,682 01 Vyškov

Projektant:

KB projekt, s.r.o.

Zpracovatel:

VESTAV group s.r.o., Víta Nejedlého 601,682 01 Vyškov

Poznámka:

Cena bez DPH			122 839,61
DPH základní	Sazba daně	Základ daně	Výše daně
snížená	21,00%	122 839,61	25 796,32
	15,00%	0,00	0,00
Cena s DPH	v	CZK	148 635,93

REKAPITULACE OBJEKTŮ STAVBY A SOUPISŮ PRACÍ - ZL 07 - Dodatečné požadavky obj.A.B

Kód:

Stavba: Realizace úspor energie – ÚO Kroměříž, Březinova 2819/2 – ŽP 2014+

Místo: ÚO Kroměříž, Březinova 2819/2 767 01, Kroměříž

Datum:

Zadavatel: Krajské ředitelství policie Zlínského kraje
Zhotovitel: VESTAV group s.r.o., Vřta Nejedlého 601,682 01 Vyškov

KB projekt, s.r.o.
VESTAV group s.r.o., Vřta

Projektant:
Zpracovatel:

Kód	Popis	Cena bez DPH [CZK]	Cena s DPH [CZK]	Typ
Náklady stavby celkem				
ZL 07	- Dodatečné požadavky obj.A.B	122 839,61	148 635,93	STA
VCP	ZL07-Dodatečné požadavky obj.A.B - vícepráce	122 839,61	148 635,93	Soupis
MNP	ZL07-Dodatečné požadavky obj.A.B - méněpráce	529 639,61	640 863,93	Soupis
		-406 800,00	-492 228,00	Soupis

SOUPIS PRACÍ ZL 07 - Dodatečné požadavky obj.A.B - vícepráce

Stavba: Realizace úspor energie – ÚO Kroměříž, Břežinova 2819/2 – ŽP 2014+

Objekt: Zateplení ÚO Kroměříž, Břežinova 2819/2 - Hlavní budova A, budova B

Soupis:

Hlavní budova A + Vedlejší budova B

Místo: ÚO Kroměříž, Břežinova 2819/2 767 01, Kroměříž

Zadavatel: Krajské ředitelství policie Zlínského kraje

Zhotovitel: VESTAV group s.r.o., Víta Nejedlého 601,682 01 Vyškov

Datum: říjen 2022

Projektant: KB projekt, s.r.o.

Zpracovatel: VESTAV group s.r.o.

PČ	Typ	Kód	MJ	Množství	J.cena [CZK]	Cena celkem [CZK]	Cenová soustava
Náklady soupisu celkem							529 639,61
D	PSV					502 389,61	
D	731					473 460,00	
1a	K	731-01A+B	soubor	2,000	156 830,00	313 660,00	vlastní
				2,000			
				2,000			
1b	K	731-01A+B	soubor	2,000	79 900,00	159 800,00	vlastní
				2,000			
				2,000			
D	741					6 456,00	
2	K	741374071	kus	3,000	402,00	1 206,00	CS ÚRS 2022 01
				3,000			
				3,000			
3	M	34835003	kus	3,000	1 750,00	5 250,00	vlastní
				3,000			
D	787					22 473,61	
4	K	787911115	m2	20,862	465,00	9 700,83	CS ÚRS 2022 01
				20,862			
				21,905			
				21,905			
5	M	63479004	m2	21,905	583,00	12 770,62	CS ÚRS 2022 01
				21,905			
6	K	998787103	t	0,002	1 080,00	2,16	CS ÚRS 2022 01
				0,002			

D HZS Hodinové zúčtovací sazby

27 250,00

PČ	Typ	Kód	Popis	MJ	Množství	J.cena [CZK]	Cena celkem [CZK]	Cenová soustava
7	K	HZS2231	Hodinové zúčtovací sazby profesí PSV provádění stavebních instalací elektrikář	hod	21,000	250,00	5 250,00	hod. sazba dle SOD
		Online PSC	"odpojení rozhlasu obj.A (zrušení, demontáž+krytka)"14*1,5		14,000	hod. sazba dle SOD		
		VV	Mezisoučet		14,000			
		VV	Hodinové zúčtovací sazby montáží technologických zařízení na stavebních objektech montér slaboproudých zařízení	hod	88,000	250,00	22 000,00	hod. sazba dle SOD
8	K	HZS3221		hod	88,000	250,00	22 000,00	hod. sazba dle SOD
		Online PSC	"odpojení pohybových čidel (PIR) A+B*(14+28)*1,5, úpravy stáv. magnetů 25		88,000	hod. sazba dle SOD		
		VV	Mezisoučet		88,000			
		VV						

ZL 07 - Dodatečné požadavky obj.A.B - méněpráce

Realizace úspor energie – ÚO Kroměříž, Březinova 2819/2 – ŽP 2014+

Stavba:

Objekt:

Soupis:

Zateplení ÚO Kroměříž, Březinova 2819/2 - Hlavní budova A, budova B

Hlavní budova A + Vedlejší budova B

Místo:

ÚO Kroměříž, Březinova 2819/2 767 01, Kroměříž

Zadavatel:

Krajské ředitelství policie Zlínského kraje, J. A. Bati 5637, 760 01 Zlín

Uchazeč:

VESTAV group s.r.o., Víta Nejedlého 601,682 01 Vyškov

Datum: říjen 2022

Projektant: KB projekt

PČ	Typ	Kód	Popis	MJ	Množství	J.cena [CZK]	Cena celkem [CZK]	Cenová soustava
Náklady soupisu celkem								
26	D	731	Kotelny					vlastní
	k	731001	Závěsný plynový kondenzační kotel pro nízkoteplotní systémy, modulovaný hořák 11-46 kW, vysocevýkonný výměník	soubor	-3,000	67 800,00	-203 400,00	
			obj. A, 3 (modulovaný hořák 11-46 kW, litinové jádro)		3,000			
23	K	731001	Závěsný plynový kondenzační kotel pro nízkoteplotní systémy, modulovaný hořák 11-46 kW, vysocevýkonný výměník	soubor	-3,000	67 800,00	-203 400,00	vlastní
			obj. B, 3 (modulovaný hořák 11-46 kW, litinové jádro)		3,000			

-406 800,00

-406 800,00

SOUHRNNÝ LIST STAVBY

ZL 08 - Oprava oplocení a doplnění instalací (A+B)

Stavba: Realizace úspor energie - ÚO Kroměříž, Březinova 2819/2 - ŽP 2014+

JKSO:

Místo: ÚO Kroměříž, Březinova 2819/2 767 01, Kroměříž

CC-CZ:

Datum:

Objednatel:

Krajské ředitelství policie Zlínského kraje, J. A. Bati 5637, 760 01 Zlín

IČ: 72052767

DIČ:

Zhotovitel:

VESTAV group s.r.o., Víta Nejedlého 601,682 01 Vyškov

IČ: 27675912

DIČ: CZ27675912

Projektant:

KB projekt, s.r.o., Lešetín I/659, 760 01 Zlín

IČ: 25507893

DIČ:

Zpracovatel:

VESTAV group s.r.o., Víta Nejedlého 601,682 01 Vyškov

IČ: 27675912

DIČ: CZ27675912

Poznámka:

Náklady z rozpočtů				174 351,67
Cena bez DPH				174 351,67
DPH základní	21,00%	ze	174 351,67	36 613,85
snížená	15,00%	ze	0,00	0,00
Cena s DPH		v	CZK	210 965,52

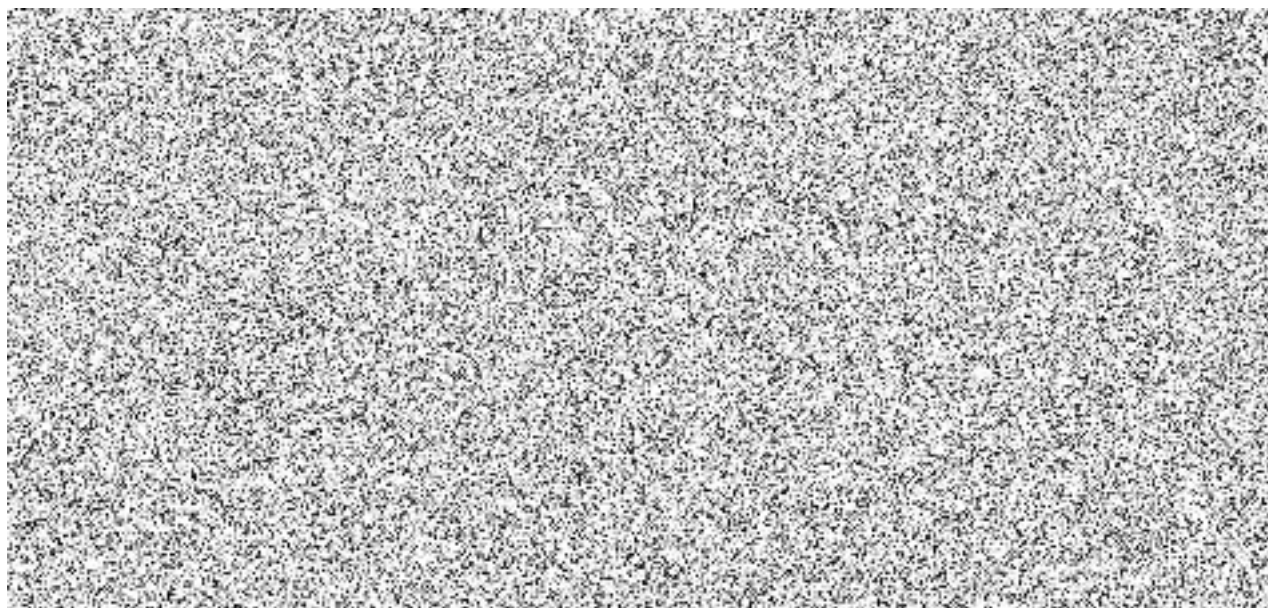

REKAPITULACE STAVBY - ZL 08 - Oprava oplocení a doplnění instalací (A+B)

Kód:

Stavba: Realizace úspor energie – ÚO Kroměříž, Březinova 2819/2 – ŽP 2014+

KSO:

Místo: ÚO Kroměříž, Březinova 2819/2 767 01, Kroměříž

CC-CZ:

Datum: říjen 2022

Zadavatel:

Krajské ředitelství policie Zlínského kraje

Zhotovitel:

VESTAV group s.r.o., Víta Nejedlého 601,682 01 Vyškov

Projektant:

KB projekt, s.r.o.

Zpracovatel:

VESTAV group s.r.o., Víta Nejedlého 601,682 01 Vyškov

Poznámka:

Cena bez DPH			174 351,67
DPH základní snížená	Sazba daně 21,00% 15,00%	Základ daně 174 351,67 0,00	Výše daně 36 613,85 0,00
Cena s DPH	v	CZK	210 965,52

REKAPITULACE OBJEKTŮ STAVBY A SOUPLISŮ PRACÍ - ZL 08 - Oprava oplocení a doplnění instalací (A+B)

Kód:

Stavba: Realizace úspor energie – ÚO Kroměříž, Březinova 2819/2 – ŽP 2014+

Místo: ÚO Kroměříž, Březinova 2819/2 767 01, Kroměříž Datum: říjen 2022

Zadavatel: Krajské ředitelství policie Zlínského kraje Projektant: KB projekt, s.r.o.
 Zhotovitel: VESTAV group s.r.o., Víta Nejedlého 601,682 01 Vyškov Zpracovatel: VESTAV group s.r.o., Víta

Kód	Popis	Cena bez DPH [CZK]	Cena s DPH [CZK]	Typ
-----	-------	--------------------	------------------	-----

Náklady stavby celkem

174 351,67	210 965,52	STA
174 351,67	210 965,52	STA

ZL 08 - Dodatečné stavební úpravy v obj. A+B

VCP	Doplnění vnitřní vodovod + út	93 142,00	112 701,82	Soupis
VCP	Oprava oplocení A+B	230 880,37	279 365,25	Soupis
MNP	Oprava oplocení A	-102 135,70	-123 584,20	Soupis
MNP	Oprava oplocení B	-47 535,00	-57 517,35	Soupis

Položkový soupis prací a dodávek - vicepráce - Doplnění vnitřní vodovod + út

S:	18_Z_022	Rekonstrukce plynových kotelen UO KM, Březínova 2819/2
O:	SO_01	Hlavní budova A + B
R:	D1.4-01-01	Technika prostředí staveb - část zdravotně technické instalace

P.č.	Číslo položky	Název položky	MJ	množství	cena / MJ	Celkem	Cenik	soustava / platnost	Cenová úroveň
------	---------------	---------------	----	----------	-----------	--------	-------	---------------------	---------------

Díl: 722 Vnitřní vodovod 93 142,00

31	722178712R00	Potrubí vícevrstvé polypropylen, polypropylen s čedičovými vlákny, polypropylen, D 25 mm, s 3,5 mm, S 3,2, polyfúzně svařované včetně tvarovek, bez zednických výpomocí,	m	12,00000	275,00	3 300,00	800-721	RTS 17/1	RTS 17/1
----	--------------	--	---	----------	--------	----------	---------	----------	----------

12

*pozn. 1 - zřízení uzavíratelných odboček trubního vedení z důvodu rozdělení objektu na 2 samostatné větve tak, aby šlo v případě havárie provádět práce bez nutnosti kompletní odstávky budovy

32	722178713R00	Potrubí vícevrstvé polypropylen, polypropylen s čedičovými vlákny, polypropylen, D 32 mm, s 4,4 mm, S 3,2, polyfúzně svařované včetně tvarovek, bez zednických výpomocí,	m	8,00000	350,00	2 800,00	800-721	RTS 17/1	RTS 17/1
----	--------------	--	---	---------	--------	----------	---------	----------	----------

8

*pozn.1

33	722178714R00	Potrubí vícevrstvé polypropylen, polypropylen s čedičovými vlákny, polypropylen, D 40 mm, s 5,5 mm, S 3,2, polyfúzně svařované včetně tvarovek, bez zednických výpomocí,	m	10,00000	530,00	5 300,00	800-721	RTS 17/1	RTS 17/1
----	--------------	--	---	----------	--------	----------	---------	----------	----------

10

41	722220861R00	Demontáž armatur závitových se dvěma závitů, G 3/4" "obj A" 71ks "obj B" 143ks	kus	214,00000	20,00	4 280,00	800-721	RTS 17/1	RTS 17/1
----	--------------	--	-----	-----------	-------	----------	---------	----------	----------

45	722239101R00	Armatury závitové se dvěma závitů Montáž armatury závitové se dvěma závitů vodovodních armatur, G 1/2" "obj A" 71ks "obj B" 143ks	kus	214,00000	75,00	16 050,00	800-721	RTS 17/1	RTS 17/1
----	--------------	---	-----	-----------	-------	-----------	---------	----------	----------

214

Nové termostatické ventily mají jiný rozměr než stávající armatury - bylo nutno zaměnit

47	722239102R00	Montáž armatury závitové se dvěma závitů vodovodních armatur, G 3/4"	kus	214,00000	93,00	19 902,00	800-721	RTS 17/1	RTS 17/1
----	--------------	--	-----	-----------	-------	-----------	---------	----------	----------

"obj A" 71ks "obj B" 143ks

Nové termostatické ventily mají jiný rozměr než stávající armatury - bylo nutno zaměnit

75	55111290R	ventil uzavírací pro vodovod; odvodňovací, přímý; DN 25 mm; těleso mosaz; ovládání manuální; pracovní teplota do 65 ° C	kus	4,00000	250,00	1 000,00	SPCM	RTS 17/1	RTS 17/1
----	-----------	---	-----	---------	--------	----------	------	----------	----------

*pozn.1

76	55111292R	ventil uzavírací pro vodovod; odvodňovací, přímý; DN 32 mm; těleso mosaz; ovládání manuální; pracovní teplota do 65 ° C	kus	4,00000	390,00	1 560,00	SPCM	RTS 17/1	RTS 17/1
----	-----------	---	-----	---------	--------	----------	------	----------	----------

*pozn.1

77	55111294R	ventil uzavírací pro vodovod; odvodňovací, přímý; DN 40 mm; těleso mosaz; ovládání manuální; pracovní teplota do 65 ° C	kus	4,00000	550,00	2 200,00	SPCM	RTS 17/1	RTS 17/1
112	900 R725	Zednické výpomoci hsv čl.13-2, vysekání, osazení	h	105,00000	350,00	36 750,00		Vlastní	RTS 17/1

řešení stavu hlavního ventilu na budově A - bylo nutno provést jeho obnažení ve zdivu a repasovat

Celkem**93 142,00**

POZN - kromě položek 45 a 47 - zřízení uzavíratelných odboček trubního vedení z důvodu rozdělení objektu na 2. samostatné větve tak, aby šlo v případě havárie provádět práce bez nutnosti kompletní odstávky budovy.

SOUPIS PRACÍ

Stavba: Realizace úspor energie – ÚO Kroměříž, Březinova 2819/2 – ŽP 2014+

Objekt: Hlavní budova A + Vedlejší budova B

Soupis:

Místo: ÚO Kroměříž, Březinova 2819/2 767 01, Kroměříž

Zadavatel: Krajské ředitelství policie Zlínského kraje

Zhotovitel: VESTAV group s.r.o., Víta Nejedlého 601,682 01 Vyškov

Datum:

Projektant: KB projekt, s.r.o.

Zpracovatel: VESTAV group s.r.o. Víta Nejedlého

PČ	Typ	Kód	Popis	MJ	Množství	J.cena [CZK]	Cena celkem [CZK]	Cenová soustava
Náklady soupisu celkem								230 880,37
D PSV Práce a dodávky PSV								230 880,37
D	6		Úpravy povrchů, podlahy a osazování výplní				230 880,37	
1	K	622131121	Penetrační nátěr vnějších stěn nanášený ručně zídka u vjezdu Březinova 29,6	m2	358,900	40,00	14 356,00	SOD
	W		zídka plechový plot 25,3		29,600			
	W		zídka vstup doprava 31,6		25,300			
	W		opěrná zeď přístřešek u vjezdu do garáží 80,6		31,600			
	W		zeď u vjezdu od školy 48,8		80,600			
	W		vjezd do garáží suterén obj.B 143		48,800			
	W				143,000			
2	K	622321121	Vápenocementová omítka hladká jednovrstvá vnějších stěn nanášená ručně	m	358,900	294,00	105 516,60	ÚRS 2022_02
3	K	783801281	Očištění omítek biocidními prostředky napadených mikroorganismy s okantáčováním, nátěrem jednonásobným, povrchů hrubých betonových povrchů nebo omítek hrubých, rýhovaných tenkovrstvých nebo škrábaných (břízolitových)	m2	358,900	150,00	53 835,00	SOD
4	K	783803160	Provedení penetračního nátěru hladkých, zrnitých tenkovrstvých nebo štukových omítek stupně členitosti 3	m2	358,900	39,30	14 104,77	ÚRS 2022_02
5	K	611135001	Provedení fasádního nátěru Weber (Vyrovnaní nerovností podkladu vnitřních omítaných ploch maltou, tloušťky do 10 mm vápenocementovou stropů)	m2	358,900	120,00	43 068,00	SOD

KRYCÍ LIST SOUPISU - Oprava oplocení B

Stavba: Realizace úspor energie - ÚO Kroměříž, Březinova 2819/2 - ŽP 2014+

2018/042-1-B - Vedlejší budova B

Objekt: 2018/042-1 - Zateplení ÚO Kroměříž, Březinova 2819/2

2018/042-1-B - Vedlejší budova B

Místo: ÚO Kroměříž, Březinova 2819/2 767 01, Kroměříž

Datum:

Zadavatel: Krajské ředitelství policie Zlínského kraje
Zhotovitel: VESTAV group s.r.o., Víta Nejedlého 601,682 01 Vyškov

Projektant:

PČ	Typ	Kód	Popis	MJ	Množství	J.cena [CZK]	Cena celkem [CZK]	Nová soustava
----	-----	-----	-------	----	----------	--------------	-------------------	---------------

Náklady soupisu celkem

D		HSV	Práce a dodávky HSV				-102 135,70	
D		6	Úpravy povrchů, podlahy a osazování výplní				-93 805,00	
19	K	62213121	Podkladní a spojovací vrstva vnějších omítaných ploch penetrace akrylát-silikonová nanášená ručně stěh	m2	-220,000	40,00	-8 800,00	CS ÚRS 2018 01
			"ditto vyrov. fasády"220		-220,000			
20	K	622135001	Vyrovnání nerovnosti podkladu vnějších omítaných ploch maltou, tloušťky do 10 mm vápenocementovou stěh	m2	-220,000	100,00	-22 000,00	CS ÚRS 2018 01

"vyrovnaní po odsek.vnější.ker.obkladu na stáv.fasádě" + bet.zidky v areálu

			Mezisoučet		-220,000			
			20 + (2*100)					
			Součet					
41	K	622325101	Oprava vápenocementové omítky vnějších ploch stupně členitosti 1 hladké stěh, v rozsahu opravované plochy do 80%	m2	-213,500	30,00	-6 405,00	CS ÚRS 2018 01

"přístřešky (odvětrání garáží)"(1,5*(1,2*2+1,05*2))*2 + 2x bet.zidky 100*2

			Mezisoučet		-213,500			
43	K	6225310-01	Omítka tenkovrstvá silikonová vnějších ploch probarvená, včetně penetrace podkladu zrnitá, tloušťky 1,5 mm stěh,podhledů a špalet	m2	-100,000	290,00	-29 000,00	
			"struktur.omítka (nad mozaikovou částí)"					
			oplocení/zidky napojené na stávající fasádu 100		-100,000			

47	K	629999031	Příplatky k cenám úprav vnějších povrchů za zvýšenou pracnost při provádění prací menšího rozsahu omítané plochy s podílem otvorů v ploše fasády přes 45 do 65 %	m2	-100,000	100,00	-10 000,00	CS ÚRS 2018 01	
		VV	"strukturovaná"položka výše						
		VV	-100,000						
104	K	978059641 pc00	Odsekání obkladů stěn, omítek, bet. přízdívek, včetně otičení podkladní omítky až na zdivo z obkládaček vnějších, z jakýchkoliv materiálů, plochy přes 1 m2	m2	-220,000	80,00	-17 600,00	CS ÚRS 2018 01	
		PSC	Poznámka k souboru cen: „x000D_“						
		VV	1. Odsekání soklíků se oceňuje cenami souboru cen 965 08_„x000D_“						
		VV	"na stáv.fasádě" + bet. zidky						
		D	20 + bet. zidky (100*2)						
		D	Přesun sutě						
105	K	997013156	Vnitrostaveništní doprava suti a vybouraných hmot vodorovně do 50 m svisle s omezením mechanizace pro budovy a haly výšky přes 18 do 21 m	t	-0,420	250,00	-105,00	CS ÚRS 2018 01	
106	K	997013219	Vnitrostaveništní doprava suti a vybouraných hmot vodorovně do 50 m Příplatek k cenám -3111 až -3217 za zvýšenou vodorovnou dopravu přes vymezenou dopravní vzdálenost za každých dalších i započatých 10 m	t	-0,840	30,00	-25,20	CS ÚRS 2018 01	
109	K	997013501	Odvoz suti a vybouraných hmot na skládku nebo meziskládku se složením, na vzdálenost do 1 km	t	-0,420	100,00	-42,00	CS ÚRS 2018 01	
110	K	997013509	Odvoz suti a vybouraných hmot na skládku nebo meziskládku se složením, na vzdálenost Příplatek k ceně za každý další i započatý 1 km přes 1 km	t	-4,200	30,00	-126,00	CS ÚRS 2018 01	
111	K	997013831	Poplatek za uložení stavebního odpadu na skládce (skládkovně) směšného stavebního a demoličního zatříděného do Katalogu odpadů pod kódem 170 904	t	-0,420	1 500,00	-630,00	CS ÚRS 2018 01	
		D	Přesun hmot						
		D	-382,50						
112	K	998017003	Přesun hmot pro budovy občanské výstavby, bydlení, výrobu a služby s omezením mechanizace vodorovná dopravní vzdálenost do 100 m pro budovy s jakoukoliv nosnou konstrukcí výšky přes 12 do 24 m	t	-1,530	250,00	-382,50	CS ÚRS 2018 01	
		D	Dokončovací práce - nátěry						
		D	-7 020,00						
277	K	783801281	Očištění omítek biocidními prostředky napadených mikroorganismy s okartáčováním, nátěrem jednonásobným, povrchů hrubých betonových povrchů nebo omítek hrubých, rýhovaných tenkovrstvých nebo škrábaných (březolitových)	m2	-13,500	150,00	-2 025,00	CS ÚRS 2018 01	

Poznámka k souboru cen: „x000D_“

1. V cenách nejsou započítány náklady na následné omytí ošetřené fasády tlakovou vodou, tyto se oceňují cenou 783 80-1503_„x000D_“

PSC

VV	278	K	783801403	"přístřešky (odvětrání garáží)" $(1,5*(1,2*2+1,05*2))^2$	-13,500	m2	-13,500	50,00	-675,00	CS ÚRS 2018 01
VV				Příprava podkladu omítek před provedením nátěru oprášení						
VV				"ditto očištění"13,5						
VV	279	K	783823155	penetrační nátěr omítek hrubých betonových povrchů nebo omítek hrubých, rýhovaných tenkovrstvých nebo škrábaných (březolitových) silikonový	-13,500	m2	-13,500	200,00	-2 700,00	CS ÚRS 2018 01
VV				"ditto očištění"13,5						
VV	280	K	783826315	Nátěr omítek se schopností překlenutí trhlin mikroarmovací silikonový	-13,500	m2	-13,500	100,00	-1 350,00	CS ÚRS 2018 01
VV				"ditto očištění"13,5						
VV	281	K	783896305	Nátěr omítek se schopností překlenutí trhlin Příplatek k cenám za provedení barevného nátěru v odstínu středně sytém	-13,500	m2	-13,500	20,00	-270,00	CS ÚRS 2018 01
VV				"ditto očištění"13,5						

Celkem B

-102 135,70

KRYCÍ LIST SOUPISU - Oprava oplocení A

Stavba: Realizace úspor energie - ÚO Kroměříž, Březinova 2819/2 - ŽP 2014+

Objekt: 2018/042-1 - Zateplení ÚO Kroměříž, Březinova 2819/2

Soupis: 2018/042-1-A - Hlavní budova A celkem A -47 535,00

Místo: ÚO Kroměříž, Březinova 2819/2 767 01, Kroměříž

Zadavatel: Krajské ředitelství policie Zlínského kraje
Zhotovitel: VESTAV group s.r.o., Víta Nejedlého 601,682 01 Vyškov

39	K	622325101	Oprava vápenocementové omítky vnějších ploch stupně členitosti 1 hladké stěn, v rozsahu opravované plochy do 30%	m ²	-86,000	30,00	-2 580,00	CS ÚRS 2018 01
			"zídka oplocení"1,8*10*2+2,5*6,0*2		-66,000			
			"zídka u vstupu 1.pp (pod stříškou z lexanu)"20		-20,000			
	D	998	Přesun hmot					
120	K	998017003	Přesun hmot pro budovy občanské výstavby, bydlení, výrobu a služby s omezením mechanizace vodorovná dopravní vzdálenost do 100 m pro budovy s jakoukoliv nosnou konstrukcí výšky přes 12 do 24 m	t	-0,940	250,00	-235,00	CS ÚRS 2018 01
			Poznámka k souboru cen: x000D_ 1. Ceny -7001 až -7006 lze použít v případě, kdy dochází ke zřízení přesunu např. tím, že není možné instalovat leřáb_x000D_ 2. K cenám -7001 až -7006 lze použít příplatky za zvětšený přesun -1014 až -1019, -2034 až -2039 nebo -2114 až 2119_x000D_ 3. Jestliže pro svislý přesun používá zařízení investora (např. výtah v budově), užití se pro ocenění přesunu hmot ceny stanovené pro nejmenší výšku, tj. 6 m_x000D_					
375	K	783801281	Očištění omítek biocidními prostředky napadených mikroorganismy s okartáčováním, nátěrem jedonosobným, povrchů hrubých betonových povrchů nebo omítek hrubých, rýhovaných tenkovrstvých nebo škrábaných (březolitových)	m ²	-86,000	150,00	-12 900,00	CS ÚRS 2018 01

PSC
Poznámka k souboru cen: x000D_
1. V cenách nejsou započítány náklady na následné omytí ošetřené fasády tlakovou vodou, tyto se oceňují cenou 763 60-1503_x000D_

-66,000
-20,000

"Zidky oplocení" 1,8*10*2+2,5*6,0*2
"Zidka u vstupu 1.pp (pod stříškou z lexanu)" 20

Mezisosoučet

Součet

376	K	783801403	Příprava podkladu omítek před provedením nátěru oprášení	m2	-86,000	10,00	-860,00	CS ÚRS 2018 01
-----	---	-----------	--	----	---------	-------	---------	-------------------

-86,000

"dtto očištění" -86

377	K	783823155	Penetrační nátěr omítek hrubých betonových povrchů nebo omítek hrubých, rýhovaných tenkovrstvých nebo škrábaných (březolitových) silikonový	m2	-86,000	40,00	-3 440,00	CS ÚRS 2018 01
-----	---	-----------	---	----	---------	-------	-----------	-------------------

-86,000

"dtto očištění" -86

378	K	783826315	Nátěr omítek se schopností překlenutí trhlín mikroarmovací silikonový	m2	-86,000	220,00	-18 920,00	CS ÚRS 2018 01
-----	---	-----------	---	----	---------	--------	------------	-------------------

-86,000

"dtto očištění" -86

379	K	783896305	Nátěr omítek se schopností překlenutí trhlín Příplatek k cenám za provedení barevného nátěru v odstínu středně sytém	m2	-86,000	100,00	-8 600,00	CS ÚRS 2018 01
-----	---	-----------	--	----	---------	--------	-----------	-------------------

-86,000

"dtto očištění" -86

Celkem A

-47 535,00