

## Smlouva o dílo č. 2023/07/14/01 na zhotovení díla

### Stravovací systém jídelny školy Charbulova

#### Smluvní strany

**Objednatel:** Střední škola Brno, Charbulova, příspěvková organizace  
Charbulova 106  
618 00 Brno  
IČ: 60552255  
DIČ: CZ60552255  
Zastoupení: RNDr. Jana Marková, ředitelka

**Zhotovitel:** Z-WARE s.r.o.  
Řípská 20a  
627 00 Brno  
Zastoupený: Ing. Vladimírem Zavřelem  
Bankovní spojení:   
IČO: 07597533  
DIČ: CZ07597533

uzavírají tuto smlouvu o dílo (dále jen „Smlouva“), kterou se zhotovitel zavazuje provést dílo specifikované v článku I. Smlouvy a objednatel zaplatit cenu podle článku II. Smlouvy za řádné a včasné provedení díla, a to za podmínek dále ve Smlouvě uvedených.

#### Článek I. Předmět díla

1. Předmětem provedení díla je „Modernizace stravovacího systému“,

Dílo obsahuje:

- dodávku všech komponent potřebných pro provedení díla
- uvedení systému do provozu
- zaškolení určených pracovníků uživatele v používání systému
- servis a odstraňování vad v záruční době (24 měsíců od uvedení systému do provozu). Záruka na baterie 6 měsíců.
- Servis je v rámci záruky zdarma, pokud se nejedná o mechanické poškození, poškození způsobené vlivem přírodních vlivů, špatnou funkčností HW nebo SW, který není součástí dodávky nebo zacházení se systémem v rozporu s návody k obsluze
- po záruční provoz

#### Článek II. Cena díla

1. Cena, kterou je objednatel povinen zaplatit zhotoviteli za řádně provedené dílo, činí dle dohody smluvních stran celkem 176 100 Kč bez DPH, což je 213 081 Kč včetně DPH. Tato cena je cenou

nejvýše přípustnou a zahrnuje veškeré náklady (včetně plateb v cizí měně, cla, nákladů spojených s balením, dopravou apod.) zhotovitele vzniklé v souvislosti s prováděním předmětu díla popsaného v čl. I. této **Smlouvy** mimo kabeláže k terminálům. Na každý terminál jsou v ceně dodávky 3 metry lištování nebo kabeláže, vícepráce jsou za cenu á 200 Kč bez DPH za 1 metr.

2. Objednatel se zavazuje uhradit zhotoviteli celkovou cenu díla uvedenou v odstavci 1. tohoto článku na základě jeho dílčích faktur a konečné faktury v souladu s dalšími podmínkami uvedenými v této **Smlouvě**.
3. Lhůta splatnosti faktur je 14 kalendářních dnů.

### **Článek III. Termín plnění, místo plnění**

1. Zhotovitel se zavazuje dílo dle **Smlouvy** dodat objednateli v tomto termínu: nejpozději do 24. 8. 2023. Zhotovitel je oprávněn dílo provést v předstihu před sjednaným termínem.
2. Místem plnění je Brno.

### **Článek IV. Závazky zhotovitele**

1. Zhotovitel potvrzuje, že všechny komponenty odpovídají technickým požadavkům na výrobky podle právních předpisů.
2. Zhotovitel se zavazuje upřesnit termíny pracovních výkonů nejméně 5 pracovních dnů před jejich zahájením.
3. Zhotovitel poskytuje záruční servis na systém 24 měsíců. Záruční doba začíná běžet dnem předání a převzetí díla.
4. Servis probíhá telefonickou konzultací, pomocí vzdálené správy, internetem nebo osobní návštěvou v sídle objednatele.
5. Pokud budou na předaném díle zjištěny zásadní vady nebo nefunkčnosti (havárie), odstraní je zhotovitel bez zbytečných odkladů.
6. Zhotovitel se zavazuje poskytovat objednateli po záruční servis po dobu nejméně 3 let od skončení záruky.
7. Po dobu tří měsíců od předání díla má odběratel nárok na podporu v ceně dodávky. Jedná se o telefonickou a mailovou konzultaci a podporu pomocí dálkové správy.

### **Článek V. Závazky objednatele**

1. Po vzájemném odsouhlasení termínů montáže, instalace, nastavování a školení umožní objednatel pracovníkům zhotovitele v dohodnuté dny přístup do areálu v době od 8:00 do 18:00 hodin. Odpovědní pracovníci objednatele musí být předem informováni, že práce spojené s montáží, instalací, nastavováním a školením systému se mohou protáhnout a budou v případě potřeby v uvedené dobu k dispozici.
2. Objednatel předem odsouhlasí detailní umístění jednotlivých částí systému (terminály, boxy, PC) a vedení lišt, popřípadě kabeláže.
3. Objednatel je povinen předem připravit všechny počítače a další komponenty, které nejsou součástí dodávky, s instalovanými ovladači a funkčními periferiemi (tiskárna, ...).
4. Před instalací provede odpovědný pracovník objednatele případné zálohy dat aj.
5. Objednatel je povinen zajistit přítomnost správce sítě v době instalace. Na počítačích nebo

serverech, na kterých budou probíhat práce, předem zřídí účty uživatele „zware“ s plnými právy a s dohodnutým heslem (dle požadavku zhotovitele). Takto definovaný uživatel musí mít minimálně po dobu instalace, ožívování a ověřování funkčnosti, přístup ke všem potřebným prostředkům (včetně registrů, USB a COM portů komunikačních PC).

6. Instalace systému bude probíhat s oprávněním „správce“.
7. Na počítačích budou předem zřízeny účty definitivních uživatelů. V jejich rámci bude probíhat ožívování a školení. Na všech počítačích i serverech, na kterých budou moduly z předmětu **Smlouvy** používány nebo nastavovány, umožní objednatel zřídit a používat dálkovou správu a zajistí jejich připojení k internetu.

#### Článek VI. Smluvní pokuty

Bude-li dodavatel v prodlení s dodáním předmětu plnění této **Smlouvy**, je objednatel oprávněn požadovat smluvní pokutu ve výši 500 Kč (za každý den) prodlení.

#### Článek VII. Součástí Smlouvy

Následující přílohy tvoří nedílnou součást této **Smlouvy**:

Příloha č. 1 – „NAB Charbulova - výdejový + tiskový terminál touch (HW)“ ze dne 21. 6. 2023.

Tato příloha je chápána jako vzájemně se vysvětlující a doplňující. V případě nejednoznačnosti nebo rozporů mají přednost ustanovení této **Smlouvy** před ustanoveními výše uvedených příloh.

#### Článek VIII. Závěrečná ustanovení

1. Tato **Smlouva** nabývá platnosti a účinnosti dnem podpisu oprávněnými zástupci obou smluvních stran.
2. Ve věcech výslovně neupravených touto **Smlouvou** se práva a povinnosti smluvních stran řídí zákonem č. 89/2012 Sb., obchodní zákoník, ve znění pozdějších předpisů.
3. Smluvní strany podpisem této **Smlouvy** stvrzují, že její obsah a obsah příloh podrobně znají a souhlasí s ní. **Smlouva** je jim srozumitelná a byla podepsána svobodně, bez nátlaku ani v tísní.
4. Tato **Smlouva** je vyhotovena ve dvou stejnopisech, z nichž každá strana obdrží stejnopis jeden.

V sídle objednatele dne: 11.7.2023

V sídle zhotovitele dne: 10.7.2023

Za objednatele:

Za zhotovitele:

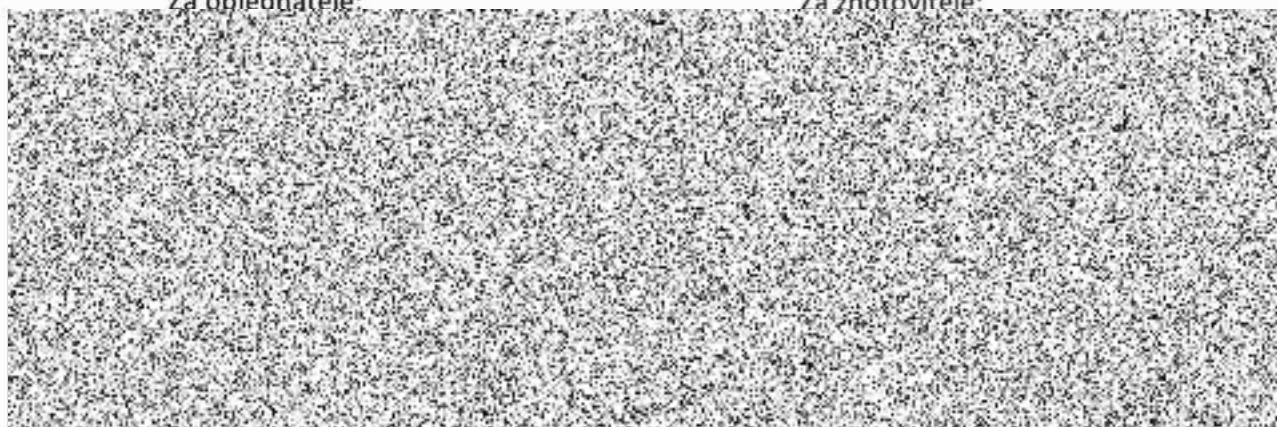

Vážení obchodní přátelé,

níže naleznete detailní popis nabídky.

**Nabídka je připravena pro instalaci na serveru zákazníka.**

Nabídka obsahuje standardní řešení dotovaných jídel (jeden kus na strážníka denně).

**Výdejový terminál (VT) (touch)** je naším nejnovějším zařízením v oblasti stravovacích technologií pro školní a závodní jídelny či výdejny. Primárně slouží k výdeji stravy.

VT ukazuje kuchařkám druh a velikost porce, jméno strážníka, stav jeho konta, aktuální stav nevydané stravy, historii výdeje až 6-ti strážníků zpět. Zařízení má barevný 7" displej s tvrzeným sklem, odolným vůči poškrábání. Terminál lze doplnit o hlasový výstup, takže z reproduktorů se hlásí typ jídla lidským hlasem. V této variantě lze výdejový terminál použít jako internetové rádio.

Na terminálu můžete při zapomenutém čipu použít funkci **NÁHRADNÍ VÝDEJ**. Kuchařka zadá několik prvních znaků z příjmení strážníka. Označením strážníka a varianty jídlo přímo vydá a to včetně hlasového výstupu.

Viz rovněž na <https://www.z-ware.cz/dotykovy-vydejovy-terminal>

Nabídka je připravena pro typ karet (EM/125 kHz).

Nabídka předpokládá montáž VT na zeď a přívod LAN k VT a k OT do místnosti s terminálem (v ceně jsou 3 metry kabeláže).

Nabídka obsahuje standardní řešení dotovaných jídel (jeden kus na strážníka denně).

Napájení PoE je vhodné konzultovat a zanést do objednávky.

Komunikaci LAN pomocí wifi je zapotřebí konzultovat a zanést do objednávky.

Každý terminál vyžaduje přidělení jedné IP adresy a jeden LAN přívod strukturované kabeláže.

Více terminálů lze připojit pomocí switch se záložním napájením.

Slevu lze uplatnit při objednávce všech komponent s výjimkou volitelných (do 30 dnů od nabídky).

Dodavatel si vyhrazuje právo změnit cenu HW při změně kurzu Kč vůči Euro nebo USB proti datu odeslání nabídky o více než 5%.

## Shrnutí nabídky

Položka	Množství	Jedn.cena	Cena před slevou	Sleva	Cena	Cena s DPH
Terminál výdejový (VT) dotykový 7" iConsume (touch) Stručný popis: Terminál lze doplnit o hlasový výstup, takže z reproduktorů se hlásí typ jídla lidským hlasem. Terminál je standardně vybaven barevným 7" displejem s tvrzeným sklem. Integrovaný 7" displej lze nahradit nebo doplnit velkým LCD displejem. V současné době se zpravidla používá displej o velikosti uhlopříčky 22".	3 ks	18 500,00	55 500,00		55 500,00	67 155,00
Terminál výdejový (VT) dotykový 7" iConsume (touch) přenosný Stručný popis: Terminál lze doplnit o hlasový výstup, takže z reproduktorů se hlásí typ jídla lidským hlasem. Terminál je standardně vybaven barevným 7" displejem s tvrzeným sklem. Integrovaný 7" displej lze nahradit nebo doplnit velkým LCD displejem. V současné době se zpravidla používá displej o velikosti uhlopříčky 22".	1 ks	21 500,00	21 500,00		21 500,00	26 015,00
Kiosek objednávkový All In One Dotykový LCD 22" Stručný popis: Bez Windows a bez instalace OS	1 ks	23 900,00	23 900,00		23 900,00	28 919,00
Terminál Info touch LITE Stručný popis:	1 ks	10 500,00	10 500,00		10 500,00	12 705,00
Výdejní terminál u paragonové tiskárny Stručný popis:	1 ks	17 500,00	17 500,00		17 500,00	21 175,00
Tiskárna paragonová USB termo Stručný popis:	1 ks	6 800,00	6 800,00		6 800,00	8 228,00
Záložní zdroj BIG včetně AKU Stručný popis: Záložní zdroj BIG" je typu ZZ - BIG a skládá se z certifikovaného spínaného zdroje TDK-Lambda 50W, naší nabíjecí elektroniky a olověného akumulátoru 12V / 7A	1 ks	4 000,00	4 000,00		4 000,00	4 840,00

Montážní práce	4 ks	4 500,00	18 000,00	18 000,00	21 780,00
Stručný popis:					
Nastavení systému u zákazníka	1 ks	6 000,00	6 000,00	6 000,00	7 260,00
Stručný popis: Nastavení systému na předem připravených počítačích se vhodně nastavenými přístupovými právy.					
Skript komunikační pro řízení terminálů touch iReS	1 ks	3 000,00	3 000,00	3 000,00	3 630,00
Stručný popis:					
Doprava	1 ks	500,00	500,00	500,00	605,00
Stručný popis:					
Modernizace dotykové (touch) terminály	1 ks	0,00	0,00	0,00	0,00
Stručný popis:					
					<b>167 200,00</b>
<b>8. Doporučené [JE zahrnuto do ceny]</b>					
Čtečka EM pro touch výdejní terminál včetně displeje	3 ks	2 400,00	7 200,00	7 200,00	8 712,00
Stručný popis:					
Hlasový modul pro VT touch - výdej (repro, držák, montáž), k výdeji	3 ks	2 900,00	8 700,00	8 700,00	10 527,00
Stručný popis:					
Switch včetně záložního napájení	1 ks	1 000,00	1 000,00	1 000,00	1 210,00
Stručný popis:					
					<b>16 900,00</b>
<b>9. Volitelné položky [NENÍ zahrnuto do ceny]</b>					
PoE rozšíření pro terminál	0,0 ks	2 900,00	0,00	0,00	0,00
Stručný popis:					
Výdej do krabiček: úpravy SW, odhad	0,0 ks	19 000,00	0,00	0,00	0,00
Stručný popis:					
					<b>0,00</b>
<b>10. Sleva</b>					
Sleva při objednávce od 30 dnů od zaslání nabídky	1 ks	-8 000,00	-8 000,00	-8 000,00	-9 680,00
Stručný popis:					
				<b>-8 000,00</b>	
<b>Položky celkem</b>				<b>176 100,00</b>	<b>213 081,00</b>

Veškeré ceny jsou uvedeny v CZK. (Volitelné položky jsou vyznačeny kurzívou)