

VÝKAZ DOSAVADNÍHO A NOVÉHO STAVU ÚDAJŮ KATASTRU NEMOVITOSTÍ

Dosavadní stav			Nový stav												
Označení pozemku parc. číslem	Výměra parcely		Druh pozemku	Označení pozemku parc. číslem	Výměra parcely		Druh pozemku	Typ stavby	Způsob využití	Zpús. určení výměr	Porovnání se stavem evidence právních vztahů				
	ha	m ²			Způsob využití	ha					m ²	Způsob využití	Způsob využití	Díl přechází z pozemku označeného v katastru nemovitostí	dřívější poz. evidenci
63/5											63/5		10001		

GEOMETRICKÝ PLÁN pro vymezení rozsahu věcného břemene vodovodu k části pozemku	Geometrický plán ověřil úředně oprávněný zeměměřický inženýr Jméno, příjmení: Ing. Ludmila Naimanová Číslo položky seznamu úředně oprávněných zeměměřických inženýrů 380/95 Dne: 28.3.2023 Číslo: 1082/2023 Náležitosti a přesnosti odpovídá právním předpisům.	Stejnopis ověřil úředně oprávněný zeměměřický inženýr. Jméno, příjmení: Ing. Markéta Pospíšilová Číslo položky seznamu úředně oprávněných zeměměřických inženýrů 2172/03 Dne: 3.4.2023 Číslo: 49/2023 Tento stejnopis odpovídá geometrickému plánu v elektronické podobě uloženému v dokumentaci katastrálního úřadu.
	Vyhotovitel:  PK Geo, s.r.o. Jeřábkova 5, 602 00 Brno tel. [redacted] email: [redacted]	Katastrální úřad souhlasí s očíslováním parcel. [redacted]
Číslo plánu: 2098-99/2023 Okres: Brno-město Obec: Brno Kat. území: Černovice Mapový list: Brno 8-0/32 Dosavadním vlastníkům pozemků byla poskytnuta možnost seznámit se v terénu s průběhem navrhovaných nových hranic, které byly označeny předepsaným způsobem: -----	KÚ pro Jihomoravský kraj KP Brno-město PGP-589/2023-702 2023.04.03 07:13:42 +02'00' [redacted]	

Seznam souřadnic (S-JTSK):

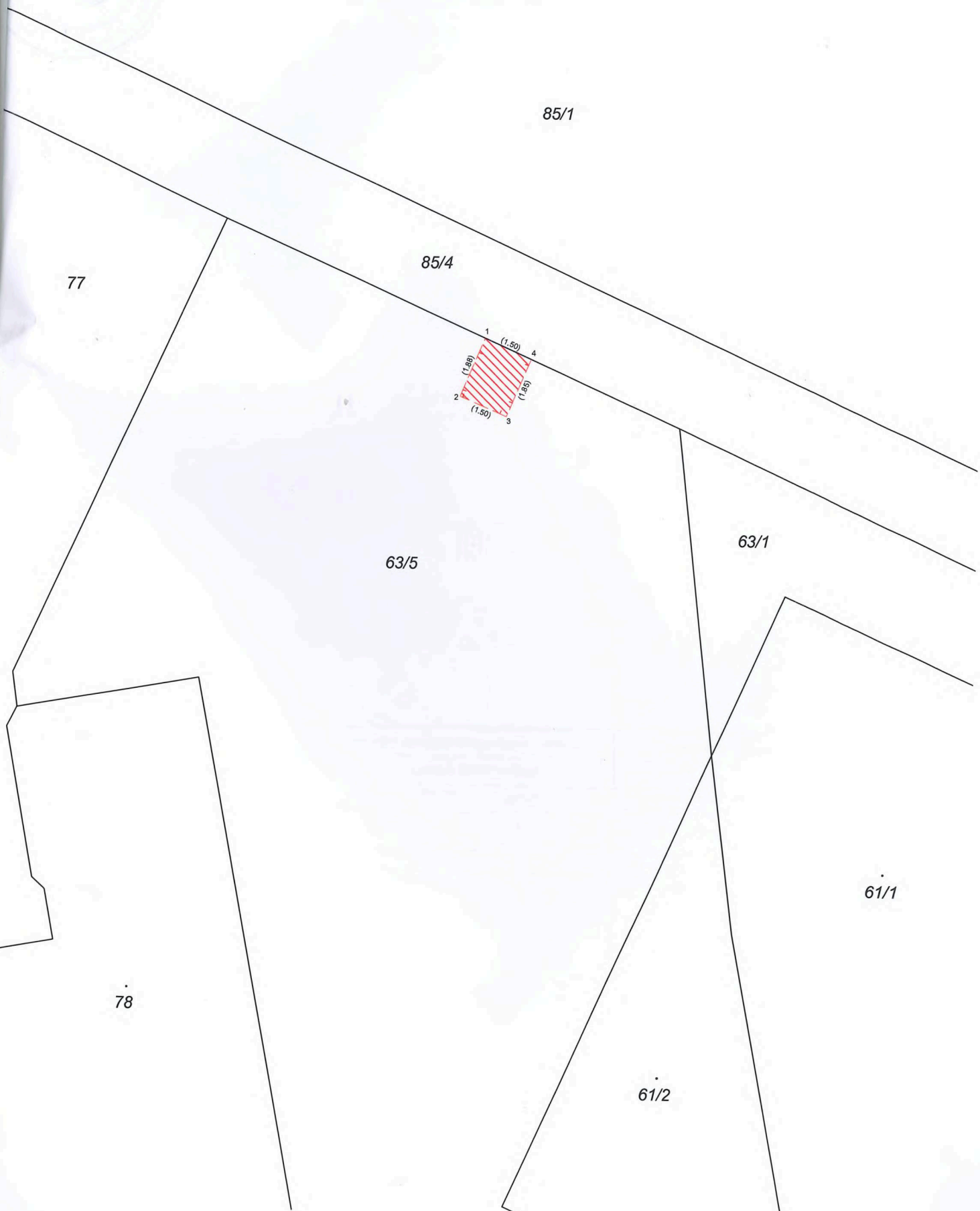

Souřadnice pro zápis do KN

Číslo bodu	Y	X	kk
1	596498.52	1161443.29	3
2	596499.24	1161445.03	3
3	596497.86	1161445.61	3
4	596497.15	1161443.90	3



VÝKAZ DOSAVADNÍHO A NOVÉHO STAVU ÚDAJŮ KATASTRU NEMOVITOSTÍ

Dosavadní stav			Nový stav									
Označení pozemku parc. číslem	Výměra parcely ha : m ²	Druh pozemku Způsob využití	Označení pozemku parc. číslem	Výměra parcely ha : m ²	Druh pozemku Způsob využití	Typ stavby Způsob využití	Zpús. určení výměr	Porovnání se stavem evidence právních vztahů				
								Díl přechází z pozemku označeného v		Číslo listu vlastnictví	Výměra dílu ha : m ²	Označení dílu
katastru nemovitostí		dřívější poz. evidenci										
63/5								63/5		10001		

GEOMETRICKÝ PLÁN pro vymezení rozsahu věcného břemene k části pozemku	Geometrický plán ověřil úředně oprávněný zeměměřický inženýr Jméno, příjmení: Ing. Ludmila Naimanová	Stejnopis ověřil úředně oprávněný zeměměřický inženýr. Jméno, příjmení: Ing. Markéta Pospíšilová	
	Číslo položky seznamu úředně oprávněných zeměměřických inženýrů 380/95 Dne: 28.3.2023 Číslo: 1083/2023	Číslo položky seznamu úředně oprávněných zeměměřických inženýrů 2172/03 Dne: 3.4.2023 Číslo: 50/2023	
	Náležitosti a přesnosti odpovídá právním předpisům.		Tento stejnopis odpovídá geometrickému plánu v elektronické podobě uloženému v dokumentaci katastrálního úřadu.
	Katastrální úřad souhlasí s očíslováním parcel.		Ověření stejnopisu geometrického plánu v listinné podobě.
Vyhotovitel:  PK Geo, s.r.o. Jeřábkova 5, 602 00 Brno tel. [redacted] email: [redacted]	[redacted] KÚ pro Jihomoravský kraj KP Brno-město PGP-590/2023-702 2023.04.03 07:49:14 +02'00'		
Číslo plánu: 2099-97/2023 Okres: Brno-město Obec: Brno Kat. území: Černovice Mapový list: Brno 8-0/32 Dosavadním vlastníkům pozemků byla poskytnuta možnost seznámit se v terénu s průběhem navrhovaných nových hranic, které byly označeny předepsaným způsobem: -----			

Seznam souřadnic (S-JTSK):
 souřadnice pro zápis do KN

Číslo bodu	Y	X	kk	Poznámka
1	596505.11	1161441.55	3	patka sloupu
2	596505.55	1161442.43	3	patka sloupu
3	596506.38	1161442.03	3	patka sloupu
4	596505.98	1161441.13	3	patka sloupu

59/1

85/1

85/4

77

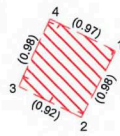

63/5

78